

Frühling

Sommer

Herbst

Winter

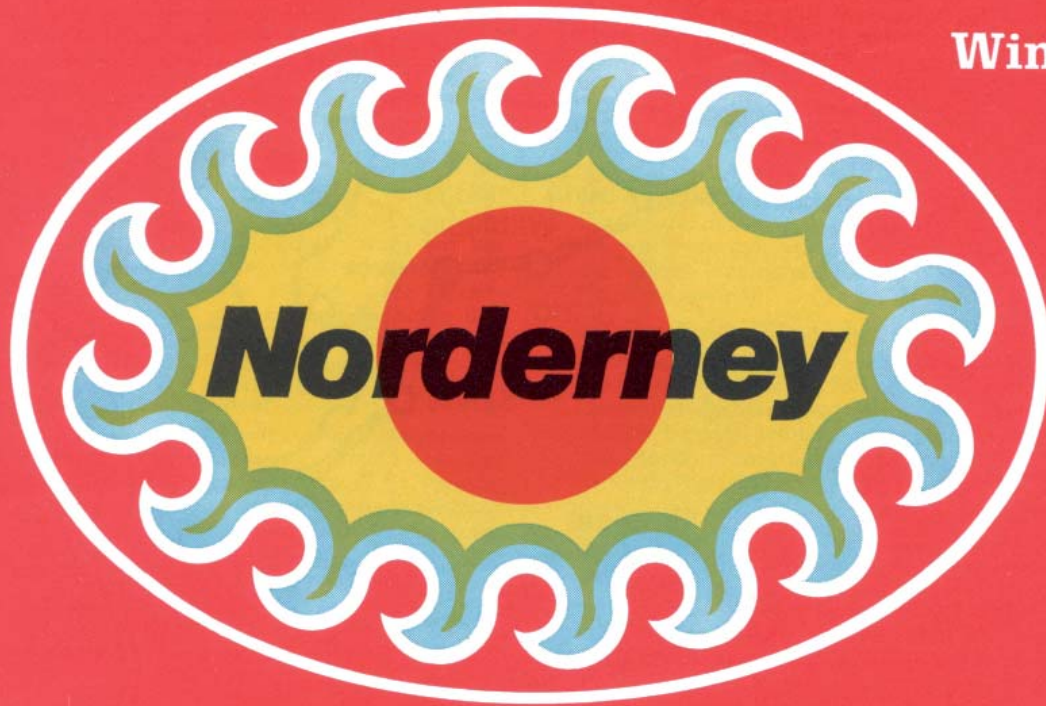

**Gastgeber-
verzeichnis 1975**

DER REISEWEG NACH NORDERNEY

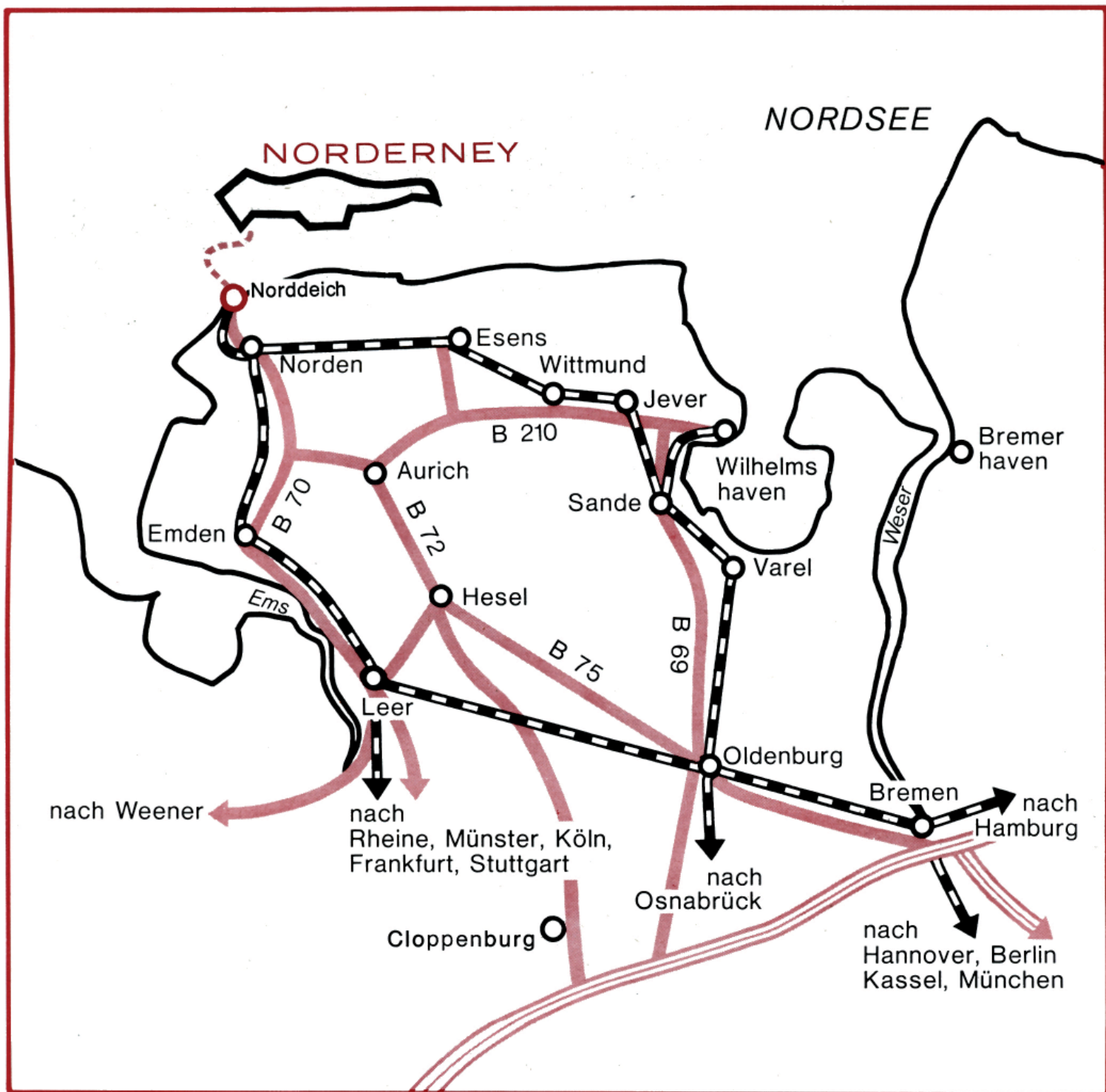

Wählen Sie Ihre Anreise richtig . . .

Kurz- oder Langzeiturlaub auf Norderney — das ist die Trennung von dem Verkehrsgewühl der großen Städte, von den Festlandsstraßen, von den Autobahnen. Aber es ist auch Milieuwechsel. Ferien auf Norderney — das bedeutet prickelnde Erholungsfrische. Aber es bedeutet auch Ferien zwischen Land und Meer, Dünen und weißen Stränden, Kurparks und Uferpromenaden. Besuch auf Norderney — das heißt pulsierendes Kur- und Badeleben im urbanen Mittelpunkt der ostfriesischen Inselwelt. Zeitgeschichte und hautnahe Gegenwart. Aber es heißt auch Entspannung bei Schwimmen und Wandern, Kur und Angeln, Golf und Tennis, Segeln und Fliegen und Reiten, kurzum bei aktivem Urlaub mit Ferienhobbies jeglicher Art und süßem Nichtstun eigener Prägung.

Da die Norderney-Erholung bereits schon zuhause beginnt, ist die richtige Wahl der Anreise nötig.

Anreise per Kraftwagen zum Fährhafen

Auf den Bundesstraßen 70, 72 oder 75 gelangt man über Norden zum Fährhafen Norddeich. Hier besteht die Möglichkeit, das Kraftfahrzeug in Großgaragen oder auf bewachten Parkplätzen für die Dauer des Inselaufenthaltes abzustellen. Um den gewünschten Hallen- oder Boxenplatz zu erhalten, empfiehlt es sich, insbesondere für den Hochsommer, eine möglichst frühzeitige Anmeldung vorzunehmen. Per Schiff geht's dann weiter nach Norderney.

Mit dem Kraftfahrzeug bis zur Insel

Der Kraftwagen kann jedoch auch mit zur Insel genommen werden. Die Kraftfahrzeugbeförderung erfolgt mit der Autofähre von Norddeich aus im Roll on/Roll off Verkehr fast stündlich ohne Voranmeldung. Auf der Insel bestehen gewisse Verkehrsbeschränkungen für Kraftfahrzeuge, die im Inneren der Karte zu entnehmen sind. Ein Sonderblatt, welches beim Übersetzen ausgehändigt wird, gibt weitere Erläuterungen bei der Anreise. Parkplätze für die Kraftfahrzeuge stehen am Ortsrand zur Verfügung.

Schiffsverkehr

Die Fährn der Aktiengesellschaft Reederei Norden-Frisia fahren ab Norddeich im Hochsommer fast stündlich, unabhängig von Ebbe und Flut. Die Fahrtdauer beträgt ca. 1 Stunde. Die Abfahrtszeiten enthält das amtliche Kursbuch der Deutschen Bundesbahn, unter Nr. 10002.

Mit der Bundesbahn nach Norderney

Durchgehende Schnellzugverbindungen mit zahlreichen Kurs- und Liegewagen führen nach Norddeich-Mole. Da Norderney im Tarif der Deutschen Bundesbahn aufgenommen ist, löst man zweckmäßigerweise einen bis zur Insel durchgehenden Fahrausweis mit Einschluß der Schiffsüberfahrt. Ebenso sollte man das Reisegepäck direkt bis zur Inselstation abfertigen lassen. Außerdem besteht die Möglichkeit des Haus-Haus-Gepäckdienstes bis in Ihr Quartier auf der Insel.

Mit dem Flugzeug nach Norderney

Nah-Luftverkehrsgesellschaften führen ganzjährig, verstärkt jedoch in der Hochsommerzeit, Flüge von mehreren Orten aus, direkt nach Norderney durch. Ebenso bestehen Flugverbindungen von der Küste aus. Hier sind besonders die beiden inselnahen Flugplätze Norddeich und Norden-Hage zu nennen.

Auf der Insel: Öffentliche Verkehrsmittel und Auskünfte

Nach Ankunft auf der Insel können Sie mit Bussen oder Taxen in Ihr Quartier fahren bzw., wenn Sie noch keine Unterkunft haben, zum Verkehrsamt, wo Sie einmal persönlich beraten werden können oder wo Ihnen eine neu installierte Zimmernachweistafel jederzeit über das freie Unterkunftsangebot Auskunft gibt.

Sollten Sie weitere Informationen wünschen, wenden Sie sich bitte an Ihr örtliches Reisebüro, an das Verkehrsamt Norderney oder an das Norderneyer Büro des Hotel- und Gaststättenverbandes Agentur Dorenbusch, Jann-Berg-haus-Straße/Ecke Winterstraße, Telefon 04932/582 (Öffnungszeiten werktäglich von 9–11.30 Uhr).

Vom Inselverband Norderney des Hotel- und Gaststättengewerbes wurde eine automatische Zimmernachweisanlage eingerichtet. Damit zählt das Nordseebad Norderney zu den wenigen deutschen Kurorten, die in der Zimmervermittlung neben der persönlichen Betreuung am Schalter des Verkehrsbüros, auch eine automatische Zimmernachweisanlage einsetzt.

Dieses neue Gerät trägt dazu bei, in der Belegung der Unterkünfte zusätzliche Nachfragen erfüllen zu können. Es wird dem kurzentschlossen anreisenden Gast eine gute Hilfe bei der Suche nach einer Unterkunft sein. Insbesondere da es zu jeder Zeit die noch freien Zimmer nachweist. Eine daneben gelegene Telefonzelle ermöglicht es, sich sofort und unmittelbar mit dem Beherbergungsbetrieb in Verbindung zu setzen.

Wir freuen uns, unseren Gästen mit dieser Einrichtung dienlich sein zu können.

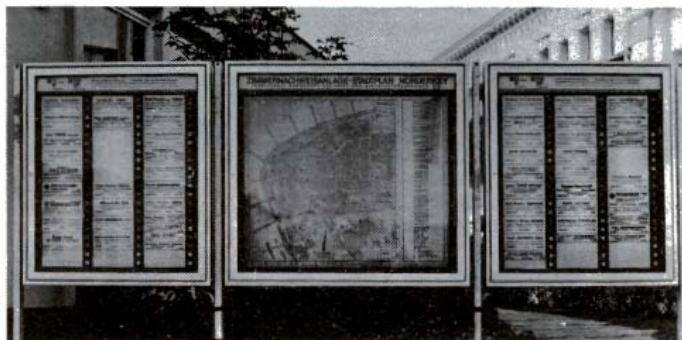

Zimmernachweisanlage am Verkehrsamt

TOURIST-
INFORMATION-SERVICE



Elektronische Fernsteuer- und Meldeanlagen

6 Frankfurt am Main
Burgstrasse 7a Tel: 0611-44 60 48

„**Am Flugplatz**“ – Das beliebte Restaurant und Café im neuen Empfangsgebäude des Norderneyer Flugplatzes am Leuchtturm ist Ausflugsziel zu jeder Jahreszeit. Wer hier einkehrt, erkennt und schätzt den Stil moderner und behaglicher Gastlichkeit und fachkundiger Leitung. Neben gepflegten Speisen und Getränken in großer Auswahl findet der Besucher Kuchen, der in eigener Herstellung gebacken wird.

Café Marienhöhe. Für viele Menschen der reizvollste Punkt Norderney's. Ein seit vielen Jahrzehnten bekanntes Café mit qualitativ hochwertigen Erzeugnissen eigener Herstellung. Romantische Fernsicht und das Wissen um prominente Besucher geben das gewisse Etwas.

Central-Café. Direkt am Kurplatz gelegen, ein Name – ein Begriff. Nicht zuletzt dank seiner geschützten Dachterrasse mit der netten Aussicht. Eine Stätte für gemütliche Stunden der Ferienzeit inmitten des flutenden Kurlebens.

Creutzenberg-Betriebe Norderney: Inmitten der Inselstadt. **Chez Nous** – Unterhaltung, Tanz und Lebensfreude in gepflegtem Stil. **Bierstube Klabaftermann** – Zwanglosigkeit und frohe Laune bei einem guten Tropfen. **Disco-Orbit** im Klabaftermann – Geselligkeit bei dezenter Musik. **Gambrinus-Keller** – gemütliches Beisammensein für Zeitvertreib und Urlaubsstimmung, dazu Genüsse aus Küche und Keller. **Liekedeeler** – ein Hauch der Lebensromantik der Hansezeit; Trunk, Speisen und Spezialitäten nach Gaumen und Geldbeutel der Gegenwart. **Restaurant im „Rheinischen Hof“** – vielseitiges Speiselokal mit individuellen Küchenleistungen.

Flughafen-Restaurant. Ein zuvorkommend geführtes Lokal mit erstklassiger Küchenleistung. Bequeme Lage am Ortseingang. Von hier aus braucht man nur wenige Minuten zum Hafen. Und das insulare Herzstück, das Kurviertel, liegt praktisch vor der Tür.

Königs-Betriebe Norderney. Für jeden gastronomischen Anspruch. **Restaurant und Terrasse im Schuchardt**, am Kurzentrum, erfüllen Gaumenfreuden von internationalen bis hin zu insularen Spezialitäten. Die **Fischerkate** im Kur- und die **Stadtschänke** im Ortszentrum bieten ebenfalls Küchenleistungen für jeden Geschmack, am Vormittag und am Abend Treffpunkte zu gemüthlicher Runde. Frohe Unterhaltung und Kurzweil bieten die **Schuchardts-Stuben** (täglich wechselnde Abendprogramme), die **Hausbar „Kajüte“** (Stimmung von der Waterkant), **Tanzbar „Frasquita“** (Dancing bis zum frühen Morgen), **Bierstube „Tenne“** und **Disco-Bar „Kabinett“** (für Junge und Junggebliebene). Räumlichkeiten für Betriebsausflüge und Tafelfreuden (bis zu 200 Personen).

Im „**Germania**“ speist man abwechslungsreich, originell, exquisit. Auf der Speisekarte des Seeterrassen-Restaurants, direkt an der Nordsee, stehen selbstredend regionale Gerichte aus Meeresfrüchten und fangfrischen Seefischen obenan, mit denen die Küche besonders viel anzufangen weiß.

Kurhaus Norderney. Im Mittelpunkt des Kurzentrums gelegen, rechnet das **Restaurant** wegen seiner kultivierten Atmosphäre und dem aufmerksamen Service zur gastronomischen Sonderklasse auf der Insel. Der Gast wird hier dem Niveau entsprechend betreut und verwöhnt. Unter den speziellen lukullischen Genüssen verdienen vor allem die zahlreichen Flambées und Fischgerichte eine besondere Erwähnung. Die **Tanzbar im Kurhaus** entspricht in ihrer wirklich erstklassigen Innenausgestaltung ebenfalls allen Ansprüchen, die man allabendlich an einen neuzeitlichen Betrieb dieser Art stellen kann. Immer wieder gelobt ist auch das **Jever-Faß** im Kurhaus wegen seiner Gemütlichkeit sowie preiswerten bürgerlichen Küche.

Ostfriesische Teestube „Zur Mühle“. Ein reizvolles Besuchsziel besonderer Art ist diese spezielle Lokalität auf Norderney in der einzigen ostfriesischen Inselmühle.

Restaurant Friesse. Friesische Gemütlichkeit bei erstklassigen Speisen und Getränken. Ein Dämmereschoppen oder nette Urlaubsabende bei origineller Atmosphäre in der Friesenschänke.

Restaurant Seehof. Hinter diesem Namen verbirgt sich ein gastronomischer Meisterbetrieb mit dementsprechend exquisiter Küche. Das Haus liegt sehr ruhig gegenüber der katholischen Kirche „Stella maris“ in der Goebenstraße.

Restaurant „Zur gemüthlichen Klause“. Suchen Sie während des Ferienaufenthaltes auf Norderney eine preiswerte, gutbürgerliche Speisegaststätte? Das gepflegte Lokal befindet sich im Stadtzentrum gegenüber der Volksschule und nicht weitab vom Busbahnhof mit seinen Autobusverbindungen zu den Stränden des Inselostens.

Sir Henry – die Speisegaststätte am Busbahnhof – überrascht durch behagliche Atmosphäre im altenglischen Stil und gastronomische Leistungen. Hier werden, erschwänglich für jeden Geldbeutel, Speisen und Getränke in reichhaltiger Auswahl serviert.



GASTGEBERVERZEICHNIS FÜR FRÜHJAHR, SOMMER, HERBST UND WINTER 1975

Alle Angaben in der nachstehenden Tabelle entsprechen den Mitteilungen, die dem Herausgeber des Gastgeberverzeichnisses, dem Inselverein Norderney des Hotel- und Gaststättengewerbes e. V., von den einzelnen Häusern gemacht wurden. Die Reihenfolge der aufgeführten Häuser stellt keine Rangordnung dar. Für ihre Richtigkeit kann der Verband daher keine Gewähr übernehmen. - Die verehrten Gäste werden gebeten, sich mit den ihren Wünschen entsprechenden Häusern direkt in Verbindung zu setzen. Für die Regelung der Beziehungen zwischen Kurgast und Vermieter - soweit die Quartiergeber dem Verband angehören (sie sind im Gastgeberverzeichnis mit einem Stern versehen) - gelten die Geschäftsbedingungen im Hotelgewerbe, herausgegeben von der Fachgruppe Hotels und verwandte Betriebe im Deutschen Hotel- und Gaststättenverband e. V. (DEHOGA). Bei Ferienwohnungen gelten die Bedingungen wie bei normalen Mietverträgen lt. BGB.

- Der Gastaufnahmevertrag ist abgeschlossen, sobald das Zimmer bestellt und zugesagt oder, falls eine Zusage aus Zeitgründen nicht mehr möglich war, bereitgestellt worden ist.
- Der Abschluß des Gastaufnahmevertrages verpflichtet die Vertragspartner zur Erfüllung des Vertrages, gleichgültig auf welche Dauer der Vertrag abgeschlossen ist.
- Der Gastwirt (Hotelier) ist verpflichtet, bei Nichtbereitstellung des Zimmers dem Gast Schadenersatz zu leisten.
- a) Der Gast ist verpflichtet, bei Nichtinanspruchnahme der vertraglichen Leistungen den vereinbarten oder betriebsüblichen Preis zu bezahlen, abzüglich der vom Gastwirt ersparten Aufwendungen.
b) Die Einsparungen betragen nach Erfahrungssätzen bei der Übernachtung mit Frühstück 20 Prozent, bei der Pensionsvereinbarung (Übernachtung mit Verpflegung) 40 Prozent des Pensionspreises.
- a) Der Gastwirt ist nach Treu und Glauben gehalten, nicht in Anspruch genommene Zimmer nach Möglichkeit anderweitig zu vergeben, um Ausfälle zu vermeiden.
b) Bis zur anderweitigen Vergebung des Zimmers hat der Gast für die Dauer des Vertrages den nach Ziff. 4 errechneten Betrag zu bezahlen.
- Ausschließlicher Gerichtsstand ist Norden.

Die nachstehenden Preise sind Inklusivpreise und gelten bei einem Mindestaufenthalt von mehr als 4 Tagen. In den Weihnachts- und Osterferien wird von einigen Häusern nicht die volle Ermäßigung gewährt.

Sie schließen beim Pensionspreis die Übernachtung, das Frühstück, das Mittagessen, das Abendessen, die Bedienung, den eventuellen Heizungszuschlag und die Mehrwertsteuer ein.

Bei Übernachtung ist das Frühstück, die Bedienung, der eventuelle Heizungszuschlag und die Mehrwertsteuer einbegriffen.

Die Kurtaxe ist an die Kurverwaltung gesondert zu entrichten.

Die Preise verstehen sich pro Tag und Person einschließlich der Benutzung der gemieteten Räume und der allgemeinen Einrichtungen des Beherbergungsbetriebes. Für Kinder bitte Sonderangebot anfordern. Die Unterbringung der Kinder im Elternbett ist nicht üblich und von den Gastgebern nicht erwünscht. In jedem Fall ist eine Entschädigung für die Aufnahme eines Kindes an den Gastgeber zu zahlen. - Die Zimmerpreise müssen durch Aushang in den Zimmern ersichtlich sein.

An- und Abreise gilt als 1 Tag.

Für alle nicht dem Verband angeschlossenen Häuser gelten die allgemeinen Bestimmungen des BGB. Bei einem auf Zeit abgeschlossenen Gastvertrag kann in jedem Falle Schadenersatz bis zur gesamten Vertragsdauer gefordert werden.

Vorbehaltlich anderer Vereinbarungen zwischen Gast und Beherbergungsbetrieb gilt außerdem: Wird ein bestelltes Zimmer später als 12.00 Uhr am Abfahrtstage vom Gast in Anspruch genommen, ist der Beherbergungsbetrieb berechtigt, eine weitere Übernachtung zu berechnen.

Nicht eingenommene Mahlzeiten innerhalb eines Pensionsabschlusses werden nicht vergütet. Statt dessen kann auf Wunsch für die nicht eingenommene Mahlzeit eine Ausflugsverpflegung gewährt werden, wenn sie spätestens 1 Tag vorher angemeldet wird. Es ist üblich, die Rechnungen wöchentlich zu begleichen.

Das Mitbringen von Hunden ist mit dem Vermieter vor der Anreise besonders zu vereinbaren.

Die Preise entsprechen dem Stand vom 1. 11. 1974 und behalten ihre Gültigkeit, so lange keine wesentliche Änderung des Preisindex eintritt.

Hotels		a) Inklusivpreise pro Tag u. Person für Zimmer mit fbd. w. u. kalt. Wasser							b) Inklusivpreise pro Tag u. Person für Zimmer mit Bad oder Dusche u. WC												
		Lage und Größe des Hauses					Zi. m. Dusche / Bad oder WC	Zi. m. Du. / Bad u. WC	Zimmerkategorie	Juni, Juli, August, September			Prozent. Erm. i. d. übr. Zeit		Das Haus ist geöffnet von bis	Zentralheizung	Etg. dusche, Etg. bad	Zimmertelefon	Hunde gestattet	Hausprospekt	Weitere Besonderheiten, wie Sauna, Schwimmbad, Diätkost, Lift, usw.
Name des Hauses	Besitzer, Inhaber oder Leiter	Hausnummer	Rufnummer	Planquadrat	Bettenzahl	Einbettzimmer				Obernachtung mit Frühstück	Obernachtung mit Halbpens.	Obernachtung mit Vollpension	Obernachtung mit Frühstück	Pensionspreis							
Hotels																					
Kurhotel Norderney ★	G. Kanningeier Westrandstraße, Postf. 267	771	C 2	51	15	—	33	a	—	—	—	—	—	ganzj.	+	+	+	+	+	Lift, Diätkost	
								b	52,00-74,00	62,00-84,00	72,00-94,00	20	10								
Strandhotel Germania ★	Bes.: G. Gutzmann Kaiserstr., Postfach 228	1	648	A 2	75	20	39	33	a	29,00-38,00	47,00-56,00	59,00-70,00	—	—	März - Okt.	+	+	+	+	+	Lift, Hausbar Diätkost
									b	45,00-64,00	62,00-82,00	75,00-95,00	—	—							
Europäischer Hof ★	Gabriele Dreßler-Warcken Kaiserstr.	12	743	A 2	75	10	1	40	a	30,00-52,00	38,00-62,00	46,00-72,00	20	10	März - Okt.	+	+	+	+	+	Lift, Diät
									b	38,00-64,00	48,00-74,00	58,00-84,00	—	—							
Hotel Friese ★	Eig.: C. Gramberg Friedrichstr., Postfach 569	34	2143 3015 3016	A 2	72	15	3	49	a	—	—	—	—	—	18. 2. - 10. 1.	+	+	+	+	+	Lift, Sauna
									b	—	48,00-58,00	—	—	15							

Hotels

a) Inklusivpreise pro Tag u. Person für Zimmer
mit flßd. w. u. kalt. Wasserb) Inklusivpreise pro Tag u. Person für Zimmer
mit Bad oder Dusche u. WC

Name des Hauses Besitzer, Inhaber oder Leiter Straße ★ = Mitgl. des Gaststätten- u. Beherbergungs-Verbandes	Lage und Größe des Hauses					Zi. m. Dusche / Bad oder WC	Zi. m. Du./Bad u. WC	Zimmerkategorie	Juni, Juli, August, September			Prozent. Erm. i. d. übr. Zeit		Das Haus ist geöffnet von bis	Zentralheizung	Etg.dusche, Etg.bad	Zimmertelefon	Hunde gestattet	Hausprospekt	Weitere Besonderheiten, wie Sauna, Schwimmbad, Diätkost, Lift, usw.	
	Hausnummer	Rufnummer	Planquadrat	Bettzahl	Einbettzimmer				Ober- nachtung mit Frühstück	Ober- nachtung mit Halbpens.	Ober- nachtung mit Vollpension	Ober- nachtung mit Frühstück	Pensionspreis								
																					1
Hotel Schuchardt Hans-Joachim König Adolfsreihe, Postfach 449	★	10	622 623	B 2	50	12	9	12	a b	29,50-37,50 36,00-45,00	41,50-49,50 47,50-57,00	51,50-59,50 59,00-68,00	20 20	15 15	ganzj.	+	+	+	+	+	Diätkost Hausbar
Strandhotel „Haus am Meer“ Eigent.: B. Brune Kaiserstr., Postfach 560	★	3	655 656 2698	A 2	100	22	—	25	a b	26,00-35,00 34,00-58,00	35,00-44,00 43,00-67,00	38,00-47,00 46,00-70,00	20 20	10 10	März - Nov.	+	+	+	+	+	Restaurant
Hotel am Damenpfad Joh's. Creutzenberg Damenpfad, Postf. 480	★	20	574	A 1 B 1	30	3	9	9	a b	28,00-30,00 40,00-46,00	37,00-39,00 49,00-51,00	44,00-46,00 57,00-60,00	20 20	15 15	ganzj.	+	+	+	+	+	
Golf-Hotel Familie Hasbargen In den Dünen	★	16	731	—	30	8	10	—	a	30,00-35,00	50,00-55,00	65,00-75,00	—	—	15. 12. - 1. 11.	+	+	+	+	+	Diätkost
Hotel Rheinischer Hof Joh's. Creutzenberg Herrenpfad, Postf. 480	★	25	636	B 2	85	15	—	—	a	25,00-33,00	33,00-41,00	40,00-48,00	15	—	Mai - Dkt.	+	+	+	+	+	Hausbar
Nordsee-Haus Hanns Otto Bülów-Allee, Postf. 120	★	6	529	C 2	110	38	—	—	a	30,00-35,00	—	42,00-47,00	—	—	Juni - Sept.	+	+	—	—	—	Lift
Hotel Seehof Stoltenberg-Tegtmeyer Goebenstraße	★	2	2323	A 3	25	3	6	2	a b	22,00-26,00 24,00-28,00	33,00-36,00 34,00-38,00	36,00-40,00 38,00-42,00	15 15	10 10	ganzj.	+	+	+	+	+	Diätkost
Garni-Betriebe																					
Hanseatic Hotel G.m.b.H. H. u. U. Kaufmann Gartenstraße	★	47	3032	C 3	72	—	—	36	a b	— 50,00-65,00	— —	— —	— 20	— —	ganzj.	+	+	+	+	+	Hallenbad, Sauna, Sola- rium, Fitness- raum, Lift, kl. Abendkarte
Appartement Hotel Pique garni H. Pique, (Strandvillen Olga u. Mathilde) Am Weststrand, Postf. 440	★	3-4	753	B 1	40	14	—	—	a b	— 36,00-66,00	— —	— —	— 10	— —	Neu ab Juni 75	+	+	+	+	+	Lift, Sauna, Fitnessraum, Meerwasser- Schwimmbad
Strandhotel Waterkant-garni Bes.: J. u. L. Niemeyer Kaiserstraße	★	9	777	A 2	80	20	—	8	a b	26,00-36,00 36,00	— —	— —	10 10	— —	1. 2. - 15. 11.	+	+	+	+	+	Seewasser- hallenbad, 28°, Sauna, Fitness- raum, Solarium
Park-Hotel Inh.: Peter Bruns Adolfsreihe	★	6-7	446	B 2	26	12	—	—	a	22,00-26,00	—	—	10	—	März - Okt.	+	+	—	—	+	kleine Abendkarte
Bruns Hotel garni Inh.: Rita Manseck Lange Str., Postf. 149	★	7	531	B 2	27	9	—	—	a	20,00-24,00	—	—	10	—	ganzj.	+	+	—	—	+	
Hotel garni „bei Helmut“ Inh.: Helmut Itzen Schmiedestraße	★	16	689	B 2	15	5	—	—	a	20,00	—	—	—	—	Ost. - 31. 10.	+	+	—	—	—	

Name des Hauses Besitzer, Inhaber oder Leiter Straße ★ = Mitgl. des Gaststätten- u. Beherbergungs-Verbandes	Lage und Größe des Hauses					Zi. m. Dusche / Bad oder WC	Zi. m. Du. / Bad u. WC	Zimmerkategorie	Juni, Juli, August, September			Prozent. Erm. i. d. übr. Zeit		Das Haus ist geöffnet von bis	Zentralheizung	Etg. dusche, Etg. bad	Zimmer- telefon	Hunde gestattet	Hausprospekt	Weitere Be- sonderheiten, wie Sauna, Schwimmbad, Diätkost, Lift, usw.	
	Hausnummer	Rufnummer	Planquadrat	Bettenzahl	Einbettzimmer				Ober- nachtung mit Frühstück von bis	Ober- nachtung mit Halbpens. von bis	Ober- nachtung mit Vollpension von bis	Obernachtung mit Frühstück	Pensionspreis								
	1	2	3	4	5	6	7	8	9	10	11	12	13	14	15	16	17	18	19	20	
Hotel-Pensionen																					
Hotel-Pension Haus Daheim Direktor Franz Sigges Kaiserstraße	★	24	511 512 725	A 3	90	36	8	9	a b	— —	45,00-57,00 64,00-65,00	— —	— —	5 5	15. 3. - 31. 10.	+	+			+	Lift, See- wasserhallen- schwimmbad, Solarium, Fitnessraum
Haus Margarete am Meer K. H. Bakker Kaiserstraße	★	2	2510	A 2	35	10	8	6	a b	26,00-37,00 38,00-45,00	32,00-42,00 45,00-52,00	— —	20 20	15 15	ganzj.	+	+	T		+	Winter nur garni
Hotel-Pension Sylvia Bernh. Tjaden Knyhausenstr., Postf. 126	★	3	3205 428	B 3	33	11	6	12	a b	26,00-28,00 30,00-36,00	36,00-40,00 42,00-47,00	— —	15 15	15 15	15. 2. - 1. 11.	+	+			+	
Strandvilla Eils Bes.: Eils/de Boer Kaiserstr., Postfach 466	★	8	662	A 2	45	11	—	17	a b	22,50-40,00 30,00-42,50	32,50-50,00 40,00-52,50	37,50-55,00 45,00-57,50	10 10	10 10	1. 2. - 15. 11.	+	+		+	+	Diätkost
Hotel-Pension Ihnken Fritz Hausmann Damenpfad	★	14	3241	B 1	22	4	—	12	a b	— 33,00-36,00	— 39,00-46,00	— —	— 15	— 15	ganzj.	+	+			+	Sauna, Sola- rium, 1. 10 - 30. 5. Vollp.
Hotel am Kurplatz Inh.: G. Kanngießer Postf. 267	★	8	771	B 2	35	5	—	—	a	26,00-28,00	38,00-40,00	50,00-52,00	20	10	15. 3. - 15. 10.	+	+		+		Diätkost
Hotel-Pension „Künstlerhaus“ Konrad Meier Strandstr., Postf. 147	★	6	2654 427	B 2	43	3	—	—	a	23,50-26,00	34,00-36,00	43,00-47,00	—	—	15. 5. - 1. 10.	T	+		+	+	Diätkost
Hotel-Pension Pfeiffer Eig.: M. u. U. Pfeiffer, Frisiastraße, Postf. 425	★	9	516	B 3	22	8	4	—	a b	— —	— —	42,00 44,00	— —	— —	ganzj.	+	+	+	+	+	Lift
Hotel-Pension Ennen Johann Ennen Luisenstr. und Dependance Damenpfad	★	16	459	B 2	12	3	—	—	a	24,00	30,00	36,00	—	—	März - Okt. März - Okt.	+	+		+		Diätkost
Haus Westend Bes.: Franz Bruns Friedrichstr., Postfach 123	★	40	425	A 2	46	12	—	9	a b	— —	— —	38,00-45,00 50,00	— —	15 15	ganzj.	+	+			+	Liegeterrasse
Strandhotel Rixtine Inh.: H. Weissang Damenpfad, Postfach 446	★	37	668	A 2	26	10	6	—	a b	20,00-30,00 30,00-37,00	— —	— —	20 20	— —	ganzj.	+	+		+	+	Außerh. Saison Voll- u. Halb- pension,
Hotel-Pension Reincke Ernst-Werner Reincke Winterstraße	★	21	2376	B 3	36	6	—	—	a	—	—	33,00-38,00	—	—	Febr. - Nov.	+	+			+	Diät
Hotel-Pension Kama Bes.: Wendorff Luisenstr., Postf. 501	★	21	2231	A 2	25	3	—	—	a	—	30,00	35,00	—	—	ganzj.	+	+			+	15. 9. - 15. 6. Vollpension
Hotel „Am Weststrand“ Inh.: H. J. Steinebach Damenpfad, Postfach 404	★	38 39	2458	A 2	32	11	—	—	a	15,00-26,00	24,00-35,00	30,00-41,00	10	10	15. 3. - 31. 10.	+	+			+	
Hotel-Pension Abegg Inh.: Herbert Biohn Knyhausenstraße		26	2124	B 3	21	3	—	—	a	19,00-21,00	29,50	35,50	10	10	ganzj.	+	+		+	+	

Name des Hauses Besitzer, Inhaber oder Leiter Straße ★ = Mitgl. des Gaststätten- u. Beherbergungs-Verbandes	Lage und Größe des Hauses					Zi. m. Du./Bad u. WC	Zimmerkategorie	Juni, Juli, August, September			Prozent. Erm. i. d. übr. Zeit		Das Haus ist geöffnet von bis	Zentralheizung	Eig. dusche, Eig. bad	Zimmer- telefon	Hunde gestattet	Hausprospekt	Weitere Besonderheiten, wie Sauna, Schwimmbad, Diätkost, Lift, usw.		
	Hausnummer	Rufnummer	Planquadrat	Bettanzahl	Einbettzimmer			Ober- nachtung mit Frühstück	Ober- nachtung mit Halbpens.	Ober- nachtung mit Vollpension	Über- nachtung mit Frühstück	Pensionspreis									
	1	2	3	4	5			6	7	8	9	10								11	12
Düsseldorfer Hof Inh. Clemens Keuper Bismarckstr., Postf. 234	4	2185	A 3	55	7	—	—	a	25,00	33,00	40,00	15	15	1. 5. - 30. 9.	+	+			+	Sauna, Solarium	
Hotel-Pens. Haus Cornelius ★ E. u. B. Ennen Luisenstr., Postf. 226	18	2175 2678	A 2	42	7	—	—	a	20,00-25,00	31,00-33,00	37,00-39,00	10	10	ganzj.	+	+			+	kl. Abendkarte Kindermenüs, im Winter Voll- u. Halb- pension	
Hotel-Pension „Meeresstrand“ ★ Kaiserstraße	11	432	A 2	44	12	—	6	a b	25,00-35,00 32,00-40,00	37,00-47,00 44,00-56,00	—	20	10	März - Okt.	+	+			+	+	
Garni-Betriebe																					
Strandhotel-Pension Belvedere ★ Bes.: Ingeborg Hüttner Strandstr.		606	B 1	30	6	6	—	a b	25,50-35,50 39,50-42,50	—	—	20	20	März - Okt.	+	+			+	+	kleine Abendkarte
Strandhotel-Pension See-Villa Miramar ★ Bes.: W. Wiemers und I. Hüttner — Kaiserstr.	5	526	A 2	35	6	6	2	a b	19,50-35,50 37,50-39,50	—	—	25	25	März - Okt.	+	+			+	+	kleine Abendkarte
Villa Christina H. u. A. Polnau Kreuzstraße	9	711	A 2	30	14	—	22	a b	— 31,50-35,00	—	—	—	—	ganzj.	+		+			+	kleine Abendkarte
Haus Gerdes ★ Bes.: H. u. M. Bensing Friedrichstr., Postf. 548	10	3118	A 2	24	2	—	4	a b	24,00 29,00	—	—	25	25	ganzj.	+	+			+	+	kleine Abendkarte
Haus Elfriede ★ H. u. B. Stolle Luisenstraße	15	2636	B 2	28	8	—	—	a	20,00-24,00	—	—	10	—	ganzj.	+	+			+	+	Hallen- schwimmbad, Solarium
Hotel-Pension Meeresleuchten ★ Bes.: Charlotte Ristow Heinrichstraße	6	2637	A 2	21	1	6	12	a b	26,00 32,00-35,00	—	—	20	20	1. 5. - Okt.	+	+			+	+	Sauna
Hotel-Pension „Am Georgs-Garten“ ★ Inh. Helga Pape Wilhelmstr., Postf. 569	4	2559	B 2	20	2	2	2	a b	20,00-23,00 25,00-28,00	—	—	20	20	ganzj.	+	+		T			kleine Abend- karte
Haus Rheingold ★ Christine Fastenau Langestr., Postf. 201	17	3284	B 2	14	1	1	—	a b	19,50-22,00 22,00	—	—	20	20	ganzj.	+	+			+	+	
Haus Hellmuth Hans Ehrhardt u. Teda Hofmann Friedrichstraße	38	2331	A 2	24	7	3	8	a b	23,00-25,00 30,00-35,00	—	—	15	15	Febr. - Nov.	+	+					Vor- u. Nach- saison Voll- u. Halbpension möglich
Pensionen und Fremdenheime																					
Adolfsreihe																					
Haus Elimar Weber Fam. Vogel, Postf. 566	1	2428	B 2	22	5	12	—	a	20,00-25,00	—	—	10	—	15. 3. - 15. 10.	+						
Villa Erika ★ Erika Weisbrodt	3	3061 3062	B 2	27	8	—	15	a b	24,00-30,00 32,00-44,00	—	—	10	10	1. 3. - 31. 10.	+	+	+				

Name des Hauses Besitzer, Inhaber oder Leiter Straße ★ = Mitgl. des Gaststätten- u. Beherbergungs-Verbandes	Lage und Größe des Hauses				Einbettzimmer	Zi. m. Dusche / Bad oder WC	Zi. m. Du./Bad u. WC	Zimmerkategorie	Juni, Juli, August, September			Prozent. Erm. i. d. übr. Zeit		Das Haus ist geöffnet von bis	Zentralheizung	Eig. dusche, Eig. bad	Zimmer- telefon	Hunde gestattet	Hausprospekt	Weitere Be- sonderheiten, wie Sauna, Schwimmbad, Diätkost, Lift, usw.	
	Hausnummer	Rufnummer	Planquadrat	Bettenzahl					Ober- nachtung mit Frühstück	Ober- nachtung mit Halbpens.	Ober- nachtung mit Vollpension	Über- nachtung mit Frühstück	Pensionspreis								
	1	2	3	4					5	6	7	8	9								10
Gästehaus Sonnenblick I. Tjaden, Postfach 249	★	5	2447	B 2	22	6	5	5	a	22,50	—	—	10	—	ganzj.	+	+				
									b	28,50	—	—	10	—							
Am Fischerhafen Haus Seerose Tilly Jenssen		3	3328		15	4	—	—	a	14,00-16,00	—	—	—	—	Mai - Okt.	+	+				
Am Januskopf Haus Nordwind Frieda de Vries		7	2167	B 4	7	3	—	—	a	16,00-21,00	—	—	—	—	Ost. - Okt.	+	+				
Benekestraße Gästehaus Hilde Erna Visser	★	50	2101	B 3	10	2	—	—	a	16,00-18,00	—	—	20	—	28. 12. - 31. 10.	+	+		+	+	
Bismarckstraße Haus Rheinland Bes.: E. W. Reincke	★	5	2376	A 3	32	4	—	—	a	—	—	34,00-40,00	—	—	Feb. - Nov.	+	+		+		Diät
Haus Silbermöwe Joachim Vollmer	★	6	2916	A 3	25	6	—	—	a	—	34,00-38,00	—	10	—	26. 12. - 1. 11.	+	+		+		Vor- u. Nachs garni / Vollp.
Haus Erika E. u. Ch. Schipper	★	7	2292	B 3	30	6	—	—	a	17,00-20,00	—	—	10	—	Dez. - Okt.	+	+				
Haus Kubi Kurt v. Bialecki	★	10	2415	A 2	28	7	3	—	a	21,00-24,00	—	—	10	—	15. 3. - 15. 10.	+	+	+			
									b	29,00	—	—	10	—							
Haus Nordland Ingo Schimpf, Postf. 507	★	12	605	A 2	52	18	4	4	a	—	—	43,00-48,00	—	15	15. 3. - 1. 11.	+	+			+	
									b	—	—	49,00-53,00	—	15							
Haus Ristow Bes.: Dr. Holger Ristow		14	2479	A 2	6	1	2	—	a	23,00-25,00	—	—	20	—	1. 5. - Okt.	+	+				
									b	28,00	—	—	20	—							
Damenpfad Strandhaus Atlantic Reimar Campen, Postf. 141	★	7	521	B 1	30	10	—	—	a	20,00-28,00	—	—	—	—	Ostern - 31. 10.	+	+			+	
Haus Wessels W. u. G. Zehner	★	16	2431	B 1	25	2	6	—	a	25,00	33,00	—	10	10	10. 1. - 15. 11.	+	+			+	
									b	32,00	38,00	—	10	10							
Pension Haus Sylvia Bernhard Tjaden Postfach 126	★	17	428	B 1	28	6	7	6	a	24,00-26,00	34,00-38,00	—	15	15	15. 2. - 1. 11.	+	+			+	Vollp. 20. 9. - 1. 6.
									b	28,00-32,00	38,00-46,00	—	15	15							
Pension Janssen Joh's. Creutzenberg Postfach 480	★	18	692	B 1	45	3	11	6	a	25,00-28,00	33,00-36,00	40,00-43,00	20	15	ganzj.	+	+	+	+	+	
									b	30,00-33,00	38,00-41,00	45,00-48,00	20	15							
Haus Neunaber Jacob Neunaber		19	2619	B 1	24	6	—	—	a	14,00-18,00	—	—	—	—	1. 5. - 30. 9.						
Hotel-Pension Hartwig Bes.: A. Visser	★	21	2486	A 2	30	5	8	7	a	20,00-24,00	—	—	—	—	1. 3. - 1. 10.	T	+			+	
									b	26,00-30,00	—	—	—	—							
Strandlogierhaus Eberhardt Susanne Eberhardt	★	23	2639	A 2	14	2	—	—	a	19,00-22,00	—	—	10	—	ganzj.	+	+			+	Winter Halb- pens. möglich
Haus Kassen Eils Lisa Eils		28	2208	A 2	12	3	—	—	a	16,50-18,50	—	—	—	—	—	+	+				
Pension Kronenburg Inh. Gerhard Quildies		40	2877	A 2	28	3	—	—	a	22,00	29,00	36,00	25	—	ganzj.	+	+		+		

Name des Hauses Besitzer, Inhaber oder Leiter Straße ★ = Mitgl. des Gaststätten- u. Beherbergungs-Verbandes	Lage und Größe des Hauses							Zimmerkategorie	Juni, Juli, August, September			Prozent. Erm. i. d. übr. Zeit		Das Haus ist geöffnet von bis	Zentralheizung	Eig.dusche, Eig.bad	Zimmertelefon	Hunde gestattet	Hausprospekt	Weitere Be- sonderheiten, wie Sauna, Schwimmbad, Diätkost, Lift, usw.	
	Hausnummer	Rufnummer	Planquadrat	Bettzahl	Einbettzimmer	Zi. m. Dusche / Bad oder WC	Zi. m. Du./Bad u. WC		Ober- nachtung mit Frühstück	Ober- nachtung mit Halbpens.	Ober- nachtung mit Vollpension	Obernachtung mit Frühstück	Pensionspreis								
	1	2	3	4	5	6	7		9	10	11	12	13								14
Elbestraße																					
Haus Fastenau G. u. R. Fastenau	19a	3815	C 6	8	2	—	—	a	14,00-17,00	—	—	20	—	15. 3. - 15. 10.	+	+					
Ellernstraße																					
Eva Maria Deiters	27	2464	B 4	16	4	—	—	a	20,00-26,00	—	—	25	—	ganzj.	+	+		+	+	Sauna	
Feldhausenstraße																					
Haus Jürgens Wilhelm Jürgens	★	1	563	C 3	8	2	—	a	14,00-17,00	—	—	20	—	1. 4. - 30. 9.		+					
Fremdenheim Villa Irene Bes.: Frau Irene Kothes	★	8	2620	C 3	16	3	—	2	a	20,00-22,00	—	—	10	—	Ostern -20. 9.	+	+		T	+	
Friedrichstraße																					
Haus Elisabeth Elisabeth de Boer		1	2131	A 2	34	6	—	—	a	20,00-21,00	—	—	10	—	ganzj.	+	+				
Gästehaus Bettina Friedel Eilts	★	5	3232	A 2	25	2	7	—	a	21,00-23,00	—	—	10	—	ganzj.	+	+				
Haus Kriegsmann Marie Rass, Postfach 451	★	7	2315	A 2	33	10	—	—	a	16,00-19,00	—	—	10	—	ganzj.	+	+		+	+	Winter Halb- pension mögl.
Haus Annette Annette Hörmeyer	★	8	2662	A 2	25	5	—	—	a	18,00-21,00	—	—	10	—	März - Okt.	+	+				
Haus Delang J. Straatmann, Postf. 512		11	3535	A 2	30	12	—	—	a	20,00-28,00	—	—	25	—	26. 12. - 31. 10.	+	+			+	
Haus Marlies Elise de Boer	★	17	2601	B 2	15	2	—	—	a	15,00-20,00	—	—	—	—	ganzj.	+	+		+	Sauna, Vor- u. Nachsaison Vollp. mögl.	
Pension Jakob Heimut Jakob		28	2989	B 2	20	—	—	—	a	18,00-22,50	—	—	10	—	ganzj.	T	+				
Frisiastraße																					
Haus Rosenbäck Gisela Rosenbäck	★	17	612	B 3	8	4	—	—	a	13,00-16,00	—	—	—	—	1. 4. - 30. 9.	+	+				
Gartenstraße																					
Haus Brauer Frieda Brauer	★	7	3142	B 2	16	2	—	—	a	16,00	—	—	10	—	1. 1. - 31. 12.	+	+		+		
Haus „Jakob W. Rass“ Bes.: Wilma Klaassen		9	2691	B 2	15	3	—	—	a	15,00-16,50	—	—	—	—	26. 12. - 30. 11.	+	+				
Haus de Boer Hans u. Ursel Meemken		52	614	C 3	11	1	—	—	a	12,50-17,00	—	—	—	—	ganzj.	+	+		+		
Pension Schubert Liesel Lüdeking	★	57	2188	C 3	25	3	—	—	a	15,00	21,00	25,00	10	10	ganzj.	+	+				
Georgstraße																					
Haus Südwest-Hörn Inh.: Frau M. Hartke	★	2	2173	B 1	11	3	—	—	a	16,00-19,50	—	—	—	—	ganzj.	+					
Haus Bauermann Dorette Bauermann		6	693	B 2	18	3	2	—	a	17,00-20,00	—	—	—	—	1. 4. - 30. 9.	+	+				

Name des Hauses Besitzer, Inhaber oder Leiter Straße ★ = Mitgl. des Gaststätten- u. Beherbergungs-Verbandes	Lage und Größe des Hauses					Zi. m. Dusche / Bad oder WC	Zi. m. Du./Bad u. WC	Zimmerkategorie	Juni, Juli, August, September			Prozent. Erm. i. d. übr. Zeit		Das Haus ist geöffnet von bis	Zentralheizung	Eig. dusche, Eig. bad	Zimmertelefon	Hunde gestattet	Hausprospekt	Weitere Besonderheiten, wie Sauna, Schwimmbad, Diätkost, Lift, usw.	
	Hausnummer	Rufnummer	Planquadrat	Bettenzahl	Einbettzimmer				Ober- nachtung mit Frühstück	Ober- nachtung mit Halbpens.	Ober- nachtung mit Vollpension	Übernachtung mit Frühstück	Pensionspreis								
	1	2	3	4	5				9	10	11	12	13								
Goebenstraße																					
Haus Ulrichs Gabriele Johanni	★	8	2121	B 3	17	3	—	—	a	15,00-17,50	—	—	15	—	1. 3. - 31. 10.	+	+				
Halemstraße																					
Haus Salva Inh.: Volker Lemmer	★	2	2515	A 2	18	2	1	—	a	16,00-18,00	22,00-24,00	30,00-33,00	10	—	ganzj.	+					
Gästehaus M. Weierfs Martha Weierfs	★	3	2587	A 2	22	5	2	—	a	16,50-20,00	—	—	10	—	ganzj.	+	+				
Leichte Brise S. Doverong		8	2221	A 2	16	3	—	—	a	22,00	29,50	—	10	10	ganzj.	+	+				
Haus Achter'n Diek Harm Rohde	★	11	2245	A 2	20	3	—	—	a	20,00-28,00	—	—	20	—	1. 4. - 1. 11.	+	+		+	+	
Haus Hagedorn Bes.: Schade	★	12	2869	A 2	12	4	—	—	a	18,00-21,00	—	—	20	—	1. 4. - 1. 10.	+	+				
Heinrichstraße																					
Villa Ilse Verwaltung Inge Grieffenhagen		3	2896 3489	A 2	20	2	—	—	a	17,00-25,00	—	—	20	—	Mai - Okt.	+	+		+	Auf Wunsch Abendessen	
Pension „Seeadler“ Inh.: Kurt Scheinemann	★	5	527	A 2	20	7	—	—	a	16,00-19,00	—	—	20	—	1. 1. - 22. 12.	+	+		+		
Haus Tyarks Paul Tyarks Postfach 169	★	10	2118	A 2	20	2	—	—	a	21,00-23,00	28,00-30,00	—	20	15	ganzj.	+	+		+	Spielraum für Kinder 1. 10. - 31. 5. Vollpens.	
Gästehaus - garni „Hildegard Bakker“ Bes.: Frau H. Bakker	★	11	2306	A 2	23	2	1	1	a	18,00-23,00	—	—	10	—	Ostern - Okt.	+	+				
Herrenpfad																					
Haus Georg Rass Hanna van Hülst Postfach 453	★	15	2329	B 2	20	—	—	2	a b	14,00-17,00 24,00	—	—	10 10	—	ganzj.	+	+				
Haus Schiemann Inh.: Sophie Schiemann	★	19	2456	B 2	12	—	—	—	a	15,00	—	—	—	—	Mai - Sept.	+	+				
Jadestraße																					
Haus Peters Karl Peters		2	2669	C 5	4	—	—	—	a	15,00-16,50	—	—	—	—	ganzj.	+	+				
Jann-Berghaus-Straße																					
Haus Saathoff H. u. J. Hallweg		2	2341	A 2	18	—	—	—	a	16,00-18,00	—	—	10	—	1. 3. - 1. 10.	+	+				
Haus Bents Louise Wellbrock	★	16	2327	B 3	13	1	—	—	a	16,00-23,50	—	—	20	—	1. 3. - 31. 10.	+	+		+		
Pension Haus Elise Ltg.: R. u. A. Keldenich	★	73	2369	B 2	32	6	—	—	a	23,00	32,00	—	15	15	15. 1. - 30. 11.	+	+		+	+	Diätkost, Vp. n. Vereinb.
Haus Mindermann Wilma Mindermann Postfach 333		81	2538	B 2	17	1	—	—	a	16,50	—	—	—	—	ganzj.	+	+				

Name des Hauses Besitzer, Inhaber oder Leiter Straße ★ = Mitgl. des Gaststätten- u. Beherbergungs-Verbandes	Lage und Größe des Hauses					Zi. m. Dusche / Bad oder WC	Zi. m. Du./Bad u. WC	Zimmerkategorie	Juni, Juli, August, September			Prozent. Erm. i. d. übr. Zeit		Das Haus ist geöffnet von bis	Zentralheizung	Etg.dusche, Etg.bad	Zimmertelefon	Hunde gestattet	Hausprospekt	Weitere Besonderheiten, wie Sauna, Schwimmbad, Diätkost, Lift, usw.
	Hausnummer	Rufnummer	Planquadrat	Bettenzahl	Einbettzimmer				Obernachtung mit Frühstück	Obernachtung mit Halbpens.	Obernachtung mit Vollpension	Obernachtung mit Frühstück	Pensionspreis							
Janusstraße																				
Haus Meyerdrees Bes.: Frau G. Meyerdrees	★	3	2384	C 2	18	3	—	a	16,00-20,00	—	—	—	—	Mai - Okt.	+	+				
Haus Dörte Elisabeth Fröhlich	★	4	553	C 2	22	3	—	a	15,00-16,50	—	—	—	—	ganzj.	+	+		+		
Haus „Windrose“ Bes.: Frau M. Schnurrbusch		10	2698	C 2	10	2	—	6 a b	— 25,00-30,00	—	—	—	—	ganzj.	+			+	+	
Kaiserstraße																				
Strandvilla Therese Bes.: F. Vollbrecht	★	4	2239	A 2	30	4	—	a	20,00-30,00	—	—	20	—	1. 3. - 1. 11.	+	+				kleine Abendkarte
Strandhaus Columbus Bes.: Meister	★	10	608	A 2	20	8	6	a	18,00-30,00	23,00-40,00	28,00-43,00	15	15	ganzj.	+	+		+	+	Diät, Kinderbetten
Karlstraße																				
Haus Dutschke M. Dutschke Postfach 129	★	1a	586	A 2	12	—	—	a	15,50-19,50	—	—	—	—		+				+	Alleinküche
Kiefernweg																				
Haus Visser Marianne Visser	★	5	2200	C 5	8	2	—	a	15,00-16,00	—	—	15	—	ganzj.	+	+			+	
Kirchstraße																				
Pension Exquisit Inh.: Rita Manseck Postfach 149	★	6	531	B 2	26	4	—	a	20,00-26,00	—	—	20	—	ganzj.	+	+			+	
Haus Johanna Sr. Agnes Ebbing Postfach 241		10	2506	B 2	18	2	4	a b	18,00-20,00 22,00-24,00	—	—	15 15	—	ganzj.	+	+				
Gästehaus Manseck Inh.: Rita Manseck Postfach 149	★	22	531	B 2	34	—	—	a	20,00-24,00	—	—	20	—	ganzj.	+				+	
Knyphausenstraße																				
Haus „Helene-Charlotte“ M. Baranius, Postf. 115	★	2	2591	B 3	17	3	—	a	17,00-18,50	—	—	15	—	ganzj.	+	+		+		
Pension Haus Herlyn Frieda u. Alma Herlyn	★	4	2453	B 3	20	4	—	a	18,00-21,00	—	—	—	—	Ost. - 30. 9.	+	+				
Haus Waidmannsheil Dörthe Everken	★	5	2805	B 3	17	3	—	a	19,00-21,50	—	—	15	—	1. 3. - 1. 11.	+	+			+	Kleine Abendkarte
Haus Köser Erna Köser	★	6	2249	B 3	16	2	—	a	16,00-18,00	—	—	—	—	Ostern - 30. 9.	+					
Villa Nordmey Brigitte Kampen		17	2165	B 3	22	2	—	a	19,50-21,00	25,50-27,00	—	15	15	21. 10. - 1. 10.	+	+				
Villa Nordsee H. u. E. Heinen Postfach 546	★	19	2275	B 3	20	—	9	a	35,00	—	—	20	—	15. 4. - 15. 10.	+	+	+	T	+	
Haus Cäcilie Hildegard Günther	★	24	2561	B 3	25	6	—	a	22,00-26,00	30,00-32,00	—	—	—	ganzj.	+	+			+	
Haus Inge Emmy Peine	★	24a	2276	B 3	24	2	—	5 a b	20,50-23,50 26,50-28,50	—	—	—	—	15. 6. - 15. 9.	+	+				

Name des Hauses Besitzer, Inhaber oder Leiter Straße ★ = Mitgl. des Gaststätten- u. Beherbergungs-Verbandes	Lage und Größe des Hauses					Zi. m. Du./Bad u. WC	Zimmerkategorie	Juni, Juli, August, September			Prozent. Erm. i. d. übr. Zeit		Das Haus ist geöffnet von bis	Zentralheizung	Eig. dusche, Eig. bad	Zimmer- telefon	Hunde gestattet	Haus- prospekt	Weitere Be- sonderheiten, wie Sauna, Schwimmbad, Diätkost, Lift, usw.		
	Hausnummer	Rufnummer	Planquadrat	Bettenzahl	Einbettzimmer			Ober- nachtung mit Frühstück	Ober- nachtung mit Halbpens.	Ober- nachtung mit Vollpension	Obernachtung mit Frühstück	Pensionspreis									
	1	2	3	4	5			6	7	8	9	10								11	12
Kreuzstraße																					
Haus Weierts Hermann Hornkohl	★	8	2436	A 2	30	9	—	a	17,00-20,00	—	—	—	—	März - Okt.	+	+				Abendessen auf Wunsch	
Haus Düro Bes.: Margarete Düro Postfach 153	★	10	577	A 2	30	6	—	a	18,00-22,00	—	—	10	—	März - Okt.	+	+					
Pension Knigge Bes.: Frau Th. Visser	★	11	2144	A 2	20	4	—	a	18,00-20,00	—	—	10	—	Ostern - 10. 10.	+	+				Kleine Abendkarte	
Haus Eils Geschwister Eils	★	12	2960	A 2	20	4	—	a	16,50-18,00	—	—	—	—	Mai - Sept.							
Langestraße																					
Haus Arndt Else Arndt	★	14	422	B 2	8	2	—	a	17,00-20,00	25,00-28,00	—	10	—	ganzj.	+	+					
Lippestraße																					
Haus Seestern U. u. W. Dreher	★	6	2554	D 7	12	2	—	a	12,50-14,00	—	—	—	—	ganzj.	+	+			+		
Luciusstraße																					
Haus Nordstrand Berta Wirringa		2	2736	B 3	6	—	—	a	15,00	—	—	—	—	Mai - Sept.		+					
Luisenstraße																					
Pension Wefers Franz u. Gertrud Wefers	★	3	2673	B 1	17	2	—	a	23,00	30,00	37,00	—	—	ganzj.	+	+					
Haus König-Klier Johann König	★	5	2879	B 1	8	2	—	a	13,50-15,00	—	—	—	—	März - Okt.	+						
Haus Jacobs Inh.: J. Schmitz	★	10	3785	B 2	24	2	1	1	a	17,00-20,00	—	—	20	—	ganzj.	+					
Gästehaus Pleines Frau Therese Pleines	★	24	2277	A 2	12	4	—	a	18,00-22,50	—	—	10	—	ganzj.	+	+			+		
Haus Karen Helga Eilts	★	27	2573	B 2	17	4	—	a	15,00-17,00	—	—	10	—	1. 3. - 1. 10.	+	+			+		
Haus Elke Tomma Visser	★	28	2434	B 2	12	4	—	a	16,00-18,00	—	—	—	—	1. 3. - 31. 10.	+	+					
Luisenhof Ferdinand Visser Postfach 166	★	33	2147	B 2	24	7	6	2	a b	21,00-23,00 23,00-25,00	28,00-30,00 30,00-32,00	33,00-35,00 35,00-37,00	10 10	—	ganzj.	+	+		+	+	Diät- schonkost
Haus Noena Ursula Pauls		37	2334	B 1	14	5	—	a b	17,50-19,00 22,00-23,50	27,50-29,00 31,50-33,50	—	20 20	20 20	1. 3. - 31. 10.	+	+		+	+		
Marienstraße																					
Haus Südblick Annemarie Brederlow	★	7	2407	C 2	20	10	—	a b	19,00-22,00 26,00-30,00	—	—	—	—	1. 6. - 30. 9.	+	+		+	+	Sonnen- terrasse	
Wilhelm-Augusta-Heim Postfach 528		14 15	2565	C 3	37	26	—	a	—	22,00-30,00	26,00-34,00	—	—	15. 3. - 10. 11.	+	+					
Haus Morgensonne Frau Erna Müller	★	17	2546	C 3	15	8	—	a	18,00-20,00	—	—	—	—	1. 3. - 1. 10.	+	+		+			



Lageplan

NORDSEEHEILBAD
NORDERNEY

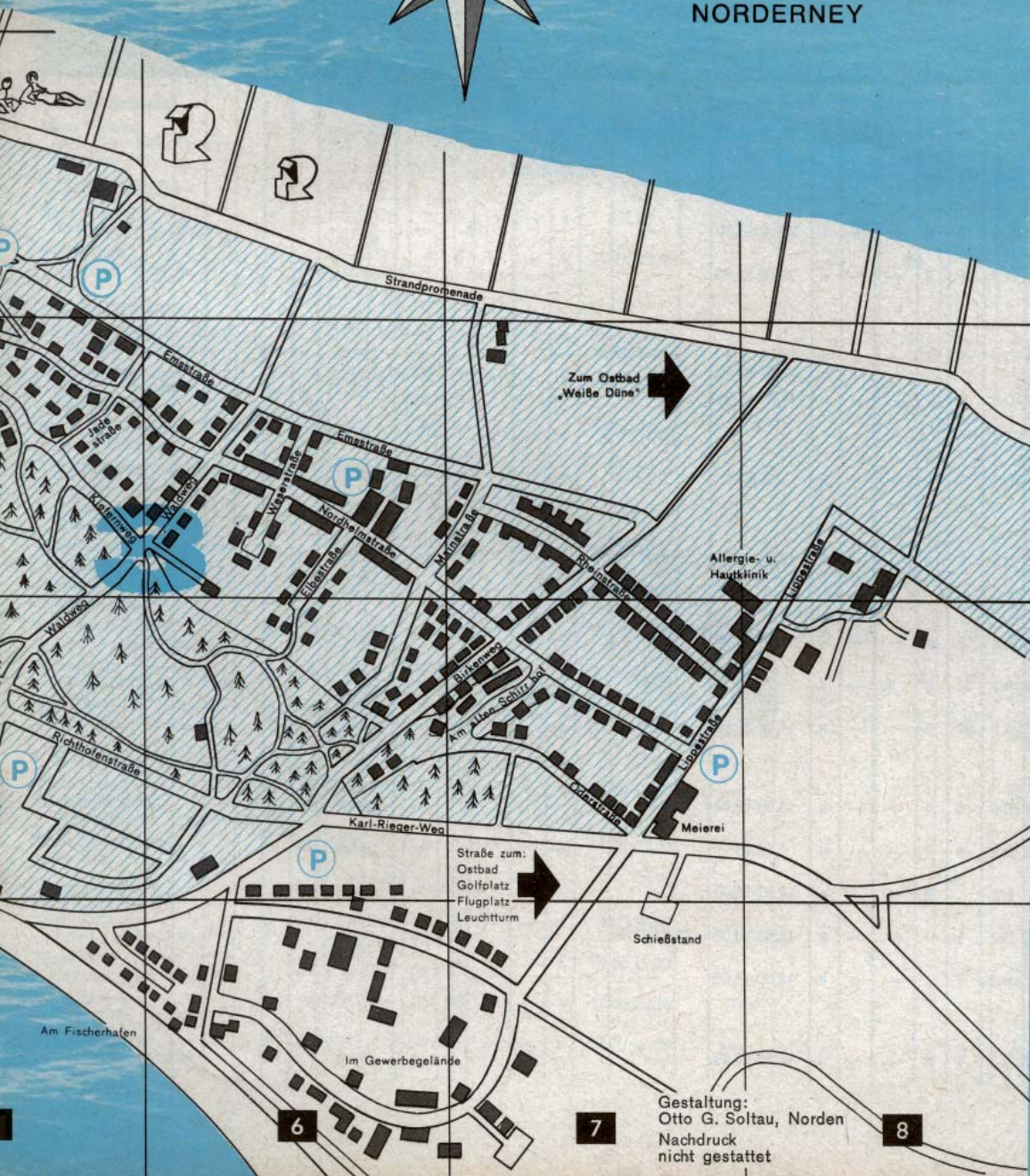

Plan-Nr.	Gebäude	Tel.
1	Heimatmuseum	—
2	Kirche, ev.-luth.	2410
3	Kirche, kath.	456
4	Kirche, kath., „Stella Maris“	456
5	Kirche, Waldkirche (Napoleonschanze)	—
8	Konzert- u. Theaterbüro	2950
6	Krankenhaus	477
7	Kurhaus, Staatl.	637
8	Kurkartenausgabe	532
9	Kurmittelhaus	532
10	Kurverwaltung	532
11	Kurtheater	628
12	Polizeiverwaltung	460
13	Postamt	591
14	Rathaus u. Fundamt	405/406
15	Seewasser-Wellenschwimmbad, Sauna	532
16	Wetterwarte	549
17	Verkehrsamt der Kurverwaltung	532
18	Reederei Norden-Frisia	412/413
19	Wellenfreibad	
20	Arbeitsamt	2373

Auskunft und Zimmernachweis im Verkehrsamt der Kurverwaltung, Bülowallee 5 (gegenüber dem Bundesbahnhof), Telefon 532 u. 2955.

Um dem Kurgast die Ruhe auf der Insel zu erhalten, besteht von 1. 5. — 30. 9. eines jeden Jahres eine Kfz-Verkehrsbeschränkung entsprechend der dargestellten Zonen.

unterlegtes Gebiet westl. der Mühlenstraße gesperrt für Kfz. aller Art.

Fett unterlegte Straßen frei von 8 — 13 und 15 — 20 Uhr.

schraffiertes Gebiet Verbot für Krafträder, Mopeds und Mofas von 20 — 6 Uhr.

Barrieren sperren entsprechende Straßen von 20 — 8 Uhr.

In den Zonen 1 und 2 kann nur mit Parkscheibe begrenzt geparkt werden. Für die übrigen Inselgebiete bestehen keine besonderen Beschränkungen. Die mit dem Kraftfahrzeug anreisenden Gäste erhalten bei Überfahrt außerdem ein gesondertes Merkblatt für den Kraftfahrer.

Gestaltung:
Otto G. Soltau, Norden
Nachdruck
nicht gestattet

Name des Hauses Besitzer, Inhaber oder Leiter Straße ★ = Mitgl. des Gaststätten- u. Beherbergungs-Verbandes	Lage und Größe des Hauses				Zi. m. Dusche / Bad oder WC	Zi. m. Du./Bad u. WC	Zimmerkategorie	Juni, Juli, August, September			Prozent. Erm. i. d. übr. Zeit		Das Haus ist geöffnet von bis	Zentralheizung	Etg.dusche, Etg.bad	Zimmertelefon	Hunde gestattet	Hausprospekt	Weitere Besonderheiten, wie Sauna, Schwimmbad, Diätkost, Lift, usw.										
	Hausnummer	Rufnummer	Planquadrat	Bettanzahl				Einbettzimmer	Ober- nachtung mit Frühstück	Ober- nachtung mit Halbpens.	Ober- nachtung mit Vollpension	Über- nachtung mit Frühstück								Pensionspreis	12	13	14	15	16	17	18	19	20
Moltkestraße																													
Geschw. Meyers Logierhaus Liselotte Götzl	★	6	2585	A 3	20	3	—	—	a	17,00-20,00	—	—	—	—	1. 3. - 15. 10.	+	+												
Haus Seeschwalbe Inh. Eberhardt Malz Postfach 406	★	10	2435	B 3	32	12	—	—	a	—	—	36,00-40,00	—	10	25. 12. - 31. 10.	+	+		+										
Haus Hubertus Volker Everken	★	12	2805	B 3	10	2	—	5	a	23,00-26,00	—	—	15	—	1. 4. - 31. 10.	+			+										
Gästehaus Extra Gerda Meyer	★	14	2512	A 3	25	3	—	—	a	16,00-22,00	—	—	—	—	ganzz.	+	+		+										
Nordhelmstraße																													
Haus Pahl Inh.: Grete Pahl	★	6	2148	C 5	6	2	—	2	a	15,50-21,50 22,50-23,50	—	—	—	—	ganzz.	+	+		+										
Haus Frisia Gustav Rass		28	664	C 6	6	—	—	—	a	14,00-15,00	—	—	—	—		+	+												
Osterstraße																													
Haus Harzburg Johann Visser	★	5	—	B 2	7	3	—	—	a	16,50	—	—	15	—	ganzz.	+	+												
Richthofenstraße																													
Haus Waldblick Waltraut Saathoff	★	1a	3136	D 5	9	3	—	—	a	15,00-18,00	—	—	20	—	1. 3. - 25. 9.	+	+		+										
Roonstraße																													
Gästehaus Boomgaarden Jenny Boomgaarden	★	4	2823	A 3	18	4	—	—	a	17,00-21,00	—	—	—	—	Ostern - 1. 10.	+	+												
Haus Antje Eberhard u. Maike Podein	★	5	603	A 3	23	9	4	—	a	20,00 23,00	28,00 31,00-35,00	28,00 31,00-35,00	10 10	—	10. 3. - 30. 10.	+	+		+										
Haus Janssen W. u. R. Mosell	★	6	2343 422	A 3	28	3	—	—	a	14,00-20,00	—	—	15	—	Mai - Sept.		+												
Schulzenstraße																													
Haus Schildhauer Elisabeth Schildhauer	★	12	2133	B 3	5	1	—	—	a	14,00-16,00	—	—	—	—	ganzz.	+			Auf Wunsch Halbpension										
Haus Warfsmann Bertus Warfsmann	★	12a	2564	B 3	5	1	—	—	a	16,00	—	—	10	—	ganzz.	+													
Haus Anna-Maria Maria Fischer		22	—	B 3		3	—	—	a	14,00-16,00	—	—	—	—	ganzz.	+													
Haus Bohlsen Focke Bohlsen		25	2828	B 3	3	—	—	—	a	14,00-16,00	22,00-24,00	—	—	—	ganzz.	+	+		+										
Haus Heeren-de Vries Frau Annie de Vries		42	—	B 3	7	1	—	—	a	13,00-14,00	—	—	—	—	15. 5. - 20. 9.	+													
Seilerstraße																													
Haus Flessner Anni Flessner	★	18a	647	B 3	7	1	—	—	a	15,00-17,00	—	—	—	—	ganzz.	+	+												

Name des Hauses Besitzer, Inhaber oder Leiter Straße ★ = Mitgl. des Gaststätten- u. Beherbergungs-Verbandes	Lage und Größe des Hauses					Zi. m. Dusche / Bad oder WC	Zi. m. Du./Bad u. WC	Zimmerkategorie	Juni, Juli, August, September			Prozent. Erm. i. d. übr. Zeit		Das Haus ist geöffnet von bis	Zentralheizung	Etg. dusche, Etg. bad	Zimmertelefon	Hunde gestattet	Hausprospekt	Weitere Besonderheiten, wie Sauna, Schwimmbad, Diätkost, Lift, usw.	
	Hausnummer	Rufnummer	Planquadrat	Bettzahl	Einbettzimmer				Obernachtung mit Frühstück	Obernachtung mit Halbpens.	Obernachtung mit Vollpension	Obernachtung mit Frühstück	Pensionspreis								
	1	2	3	4	5				9	10	11	12	13								
Strandstraße																					
Haus Roland Bes.: Dorothea Dreyer Postfach 461	★	8	2476	B 2	15	9	—	—	a	18,00-20,00	—	—	10	—	15. 5. - 30. 9.	+	+				
Südhoffstraße																					
Haus Sextant Kapitän S. Saathoff	★	11	523	D 4	3	—	—	—	a	13,00	—	—	20	—	ganzj.	+	+				
Haus Kluin Annenchen Kluin	★	21	2689	D 4	6	1.	—	—	a	13,00-14,00	—	—	20	—	ganzj.	+	+				
Tollestraße																					
Haus „Kapitän U. Rass“ Inh.: Ulrike Ulrichs		1	3450	A 2	12	2	—	4	a	18,00-20,00 25,00-27,00	—	—	10 10	—	Ostern - Okt.	+	+			+	
Haus Rosa-Lena Erika Schmedes Postfach 464	★	1a	2166 2439	A 2	18	2	—	—	a	15,50-18,50	—	—	15	—	ganzj.	+	+			+	Alleinküche oder Koch- gelegenheit
Haus „Insulaner“ Antje Janssen	★	4	2583	A 2	20	7	—	—	a	16,00-17,00	—	—	10	—	März - 1. 10.	+					
Fremdenheim Schweers Inh.: H. u. R. Röhl		5	3723	A 2	10	2	—	—	a	17,50	—	—	—	—	ganzj.	+	+				
Viktoriastraße																					
Strandvilla Scheinemann Frau A. Scheinemann	★	2	2471	B 1	20	10	—	—	a	18,00-28,00	—	—	20	—	1. 3. - 15. 11.	+	+			+	
Strandvilla Fortuna Ewald Pauls	★	3	2297	B 1	14	5	—	—	a	17,00-26,00	—	—	20	—	15. 3. - 15. 10.	+	+				
Strandvilla Lührs Inh.: A. Stürenburg	★	7	2197	B 1	22	2	—	—	a	17,00-23,00	23,00-25,00	29,00-32,00	10	10	1. 1. - 30. 11.	+	T				
Strandvilla Feodora Ellen u. Herbert Motzkus	★	8	2132	B 1	30	6	—	—	a	23,00-27,00	31,00-35,00	—	15	15	1. 3. - 30. 10.	+	+			+	
Strandpension „Viktoria“ Inh.: Marg. Freitäger	★	9	678 2708	B 1	40	9	6	6	a	27,00-38,00 38,00-45,00	33,00-42,00 45,00-51,00	—	10 10	10 10	15. 3. - 25. 10.	+	+	+		+	
Wilhelmstraße																					
Fremdenheim Hillich Jacobs Anneliese Histermann-Jacobs	★	8	2128	B 2	12	2	—	—	a	14,00-18,00	—	—	—	—	10. 5. - 15. 9.	T	+				Küchen- benutzung
Fremdenheim Rath M. Rath	★	9	2269	B 2	9	1	—	—	a	14,50-18,00	—	—	—	—	1. 5. - 1. 10.	+			+		
Winterstraße																					
Haus Folkerts Inge-Lore Janssen	★	3a	683	B 3	20	4	—	—	a	16,50-22,00	—	—	—	—	Ostern - Okt.	+	+			+	
Haus Eilts Gertrud Fleck		19	2350	B 3	23	2	—	—	a	16,00-18,00	—	—	—	—	März - Nov.	+	+				
Haus Meyer Frau Hilde Tapken	★	20	2681	B 3	25	7	—	—	a	17,00-20,00	—	—	—	—		+	+				
Pension Visser Inh.: Gebr. Visser Postfach 553	★	25	2470	B 3	26	—	—	—	a	20,00-22,00	—	—	—	—	Juni - Sept.	+				+	

Name des Hauses Besitzer, Inhaber oder Leiter Straße ★ = Mitgl. des Gaststätten- u. Beherbergungs-Verbandes	Lage und Größe des Hauses				Einbettzimmer	Zi. m. Dusche / Bad oder WC	Zi. m. Du./Bad u. WC	Zimmerkategorie	Juni, Juli, August, September			Prozent. Erm. i. d. übr. Zeit		Das Haus ist geöffnet von bis	Zentralheizung	Etg. dusche, Etg. bad	Zimmer- telefon	Hunde gestattet	Haus- prospekt	Weitere Be- sonderheiten, wie Sauna, Schwimmbad, Diätkost, Lift, usw.
	Hausnummer	Rufnummer	Planquadrat	Bettenzahl					Ober- nachtung mit Frühstück	Ober- nachtung mit Halbpens.	Ober- nachtung mit Vollpension	Über- nachtung mit Frühstück	Pensionspreis							
	1	2	3	4					5	6	7	8	9							
Privatzimmer-Vermieter																				
Am Januskopf																				
Haus Kanngießer ★ Carla Kanngießer, Postf. 273	3	2652	B 4	3	1	—	—	a	14,00-15,00	—	—	15	—	ganzj.	+	+				
Am Schirrhof																				
Haus Stuhr Lieselotte Stuhr	3	2923	D 7	6	1	—	—	a	12,50-13,50	—	—	10	—	ganzj.	+	+				+
Haus Sturmvoegel Bodenstab/Ulrichs	8	2190	D 7	8	2	—	—	a	11,00-13,00	—	—	—	—	ganzj.	+	+				+
Benekestraße																				
Villa Nordstern ★ F. Visser-Lenz	3	2203	B 3	8	2	—	—	a	19,00	27,00	—	15	15	Ost. - 1. 11.	+	+				+
Birkenweg																				
Haus Buss Hermine Buss	15	—	D 6	5	—	—	—	a	11,00-12,00	—	—	—	—	1. 4. - 1. 10.	+					
Haus Vollmer Gerhard Vollmer	17	2984	D 6	6	—	—	—	a	12,00	—	—	—	—	1. 4. - 30. 9.	+					
Haus Schmidt Paul Schmidt	19	2985	D 7	6	—	—	—	a	12,00	—	—	—	—	1. 4. - 1. 10.	+					
Haus Stürenburg Menno Stürenburg, Postf. 465	21	632	D 6	5	1	—	—	a	12,00	—	—	—	—	ganzj.	+					
Haus Sophie Jann Ulrichs	29	2817	D 7	5	1	—	—	a	11,00-13,00	—	—	—	—	1. 4. - 30. 9.	+	+				
Elbestraße																				
Haus Johann H. Johann	2	2625	D 6	6	1	—	—	a	14,00-15,00	—	—	15	—	ganzj.	+	+				
Haus Boelsen Dieter Boelsen	15	3467	C 6	7	1	—	—	a	14,00-18,00	—	—	10	—	ganzj.	+	+				
Haus Valentien Bes.: Gertraud Valentien	17a	3758	C 6	5	1	—	—	a	15,00-17,00	—	—	—	—	ganzj.	+	+				+
Haus Pauls Ludwig Pauls	19	3608	C 6	12	4	—	—	a	18,50-22,00	—	—	20	—	ganzj.	+	+				+
Gartenstraße																				
Haus August Lührs Foline Lührs	39	3133	C 4	6	1	—	—	a	12,00-14,00	—	—	—	—	ganzj.	+	+				
Jann-Berghaus-Straße																				
Haus Friedr. Fischer ★ Martha Fischer	38	2119	C 4	5	1	—	—	a	11,00-15,00	20	—	—	—	ganzj.	+	+				1. 12. - 1. 3. Teilpension
Knyphausenstraße																				
Haus Lehmann W. Lehmann	1	2437	B 3	8	1	—	—	a	18,00-20,00	—	—	—	—	1. 5. - 15. 9.	+	+				
Lippestraße																				
Haus Blinkfür Elisabeth Peters	5	3208	D 7	6	2	—	—	a	12,50-13,50	—	—	—	—	ganzj.	+	+				+
																				Küchenben.

Name des Hauses Besitzer, Inhaber oder Leiter Straße ★ = Mitgl. des Gaststätten- u. Beherbergungs-Verbandes	Lage und Größe des Hauses					Zi. m. Dusche / Bad oder WC	Zi. m. Du./Bad u. WC	Zimmerkategorie	Juni, Juli, August, September			Prozent. Erm. i. d. übr. Zeit		Das Haus ist geöffnet von bis	Zentralheizung	Etg.dusche, Etg.bad	Zimmertelefon	Hunde gestattet	Hausprospekt	Weitere Besonderheiten, wie Sauna, Schwimmbad, Diätkost, Lift, usw.
	Hausnummer	Rufnummer	Planquadrat	Bettenzahl	Einbettzimmer				Obernachtung mit Frühstück von bis	Obernachtung mit Halbpens. von bis	Obernachtung mit Vollpension von bis	Obernachtung mit Frühstück	Pensionspreis							
	1	2	3	4	5				9	10	11	12	13							
Lippestraße Haus „Zum Anker“ Kurt Schätz	18	2228	D 8	6	—	—	a	12,00	—	—	20	—	ganzj.	+	+					Küchen- benutzung
Nordhelmstraße Haus Dünenblick Ursula Buchhop	1	638	B 5	5	1	—	a	14,00-16,00	—	—	—	—	Mai - 30. 9.	+	+					
Oderstraße „Fährmannshus“ B. Eilers	2	2749	D 7	6	1	—	a	14,00	—	—	—	—		+	+					
Haus Wirringa Käthe Wirringa	4	—	D 7	6	—	—	a	12,00	—	—	10	—	1. 3. - 1. 10.	+	+					Küchen- benutzung
Haus Porschke Frau Anita Porschke	6	—	D 7	5	1	—	a	11,50-12,00	—	—	—	—	1. 4. - 30. 9.	+	+					Küchen- benutzung
Haus Tuitjer Johann Tuitjer	7	3317	D 7	4	2	—	a	12,50	—	—	—	—	ganzj.	+	+					Küchen- benutzung
Haus Brunhilde Inh.: R. Bruns	10	3259	D 7	6	1	—	a	12,00-14,00	—	—	10	—	ganzj.	+	+					Küchen- benutzung
Haus Buchhop Gertrud Buchhop	11	3190	D 7	5	1	—	a	11,00	—	—	—	—	ganzj.	+	+					Küchen- benutzung
Haus Blonn Leni Blonn	12	3141	D 7	6	1	—	a	12,00	20,00	—	—	—	ganzj.	+	+					Küchen- benutzung
Rheinstraße Haus Monika Monika Miksch	32	3326	D 7	6	—	—	a	10,00-13,00	—	—	15	—	ganzj.	+			+			Küchen- benutzung
Haus Wilhelmine Hans Koch	35	2361	D 7	5	1	—	a	11,50	—	—	—	—	Febr. - Nov.	+						
Haus Donner Math. Donner	★	36	3231	D 7	4	—	a	12,00-13,00	—	—	10	—		+			+			
Seilerstraße Haus Claussen Ella Claussen	4	2240 2116	B 3	5	1	—	a	12,00-15,00	—	—	—	—	1. 3. - 1. 10.	+						
Schulzenstraße Haus Warfsmann Peter Warfsmann	27	707	B 3	5	1	—	a	16,00	24,00	—	—	—	ganzj.	+	+					
Südstraße Haus Folkerts Anna Folkerts	3	2524	D 4	5	1	—	a	14,00-15,00	—	—	—	—	Ostern - 1. 10.	+						
Haus A. Lechner Anni Lechner	★	8a	2483	D 4	6	2	a	15,00-16,00	—	—	10	—	1. 4. - 15. 10.	+	+					
Haus Fokke Freese Fokke Freese	19	2932	D 4	8	2	—	a	12,50-14,00	—	—	—	—	ganzj.	+	+					
Haus Gerhard Rass Gerhard Rass	22	2952	D 5	5	1	—	a	12,50	—	—	10	—	ganzj.	+						Küchen- benutzung
Wiedaschstraße Haus Bischoff Therese Bischoff	5	3308	B 3	7	1	—	a	17,00	—	—	10	—	ganzj.	+	+					
Domäne Tunnbak Domäne Tunnbak Martha Harms		2108	—	8	—	—	a	12,00	—	—	—	—	ganzj.	+	+		+			Küchen- benutzung Reiterpension

Ferienwohnungen

Bedingte Ausstattung: Zentralheizung, Bad oder Dusche, WC, Küche oder Kochnische

Name des Hauses Besitzer, Inhaber oder Leiter	Lage der Wohnung		Inklusiv-Preis der Wohnung von Juni bis September								Prozentuale Ermäßigung in der übrigen Zeit	Das Haus ist geöffnet von — bis	Hunde gestattet	Besonderheiten	
	Fernruf	Planquadrat	Gesamtbettanzahl	mit einem Bett	mit zwei Betten	mit drei Betten	mit vier Betten	mit fünf Betten	mit sechs Betten	mit mehr als sechs Betten					Zusätzliches Kinderbett
Ferienwohnung Denecke Dr. W. u. O. Denecke Adolfsreihe 2, Postf. 506	2777	B 2	11	—	—	75,00	110,00	—	—	—	—	40	ganzj.	—	(Zt), FE, Hp, W
Haus Ebeling Wilma Schadowinkel Adolfsreihe 11a	—	B 2	7	—	—	48,00	65,00	—	—	—	5,00	50	ganzj.	—	W, Hp
Ferienhaus Kluin Theodor Kluin Am Fischerhafen 7	3292	E 6	9	—	35,00	45,00	60,00	—	—	—	6,00	30	ganzj.	—	FE, W
Haus Fischer ★ Marianne Fischer Am Fischerhafen 9, Postf. 202	3344	D 6	17	—	35,00 40,00	—	60,00	75,00	90,00	—	7,50	30	ganzj.	—	Zt, FE, W
Haus Editha Fedor Hemmen Am Fischerhafen 13	2164	D 6	9	—	37,50 50,00	50,00 62,50	62,50 75,00	75,00	—	—	5,00	—	ganzj.	+	(Zt), FE, W
Haus Müller Lilli Müller Am alt. Schlrrhof 9, Postf. 409	2266	D 7	9	—	—	—	70,00	95,00	—	—	7,50	40	ganzj.	—	FE, W, (GSp), Sauna, Solarium
Haus Kanngießer ★ Frau Carla Kanngießer Am Januskopf 3, Postf. 273	2652	B 4	5	—	50,00 60,00	50,00 60,00	—	—	—	—	—	30	ganzj.	+	FE, W
Haus Nordwind Frieda de Vries Am Januskopf 7	2167	B 4	4	—	80,00	90,00	100,00	—	—	—	—	30	ganzj.	—	(Zt), FE, W
Elite-Appartements ★ Heidi Meinders Bäckerstr. 5, Postf. 330	2701 445	B 2	25	—	68,00	77,00 88,00	99,00	112,00	—	—	5,00	40	10. 12. 30. 10.	T	Zt, FE, Hp, W Schwimmbad
Inge Grieffenhagen Benekestraße 2	3489 2896	B 3	7	—	50,00	60,00	80,00	—	—	—	10,00	20	ganzj.	—	Zt, FE, L, W, Schwimmbad
Ferienhaus Kleemann Johanne Kleemann Benekestraße 10a	2345	B 3	20	—	—	—	80,00	90,00	—	—	—	30	ganzj.	—	FE, W
Gästehaus Hilde ★ Erna Visser Benekestraße 50	2101	B 3	4	—	35,00 40,00	—	—	—	—	—	8,00	20	ganzj.	+	(FE), Hp, W
Ferienhaus Malz ★ Therese Malz Benekestr. 53, Postf. 406	2435	B 3	11	—	70,00 80,00	80,00 90,00	90,00 100,00	—	—	—	—	20	ganzj.	—	Zt, FE, Hp, W
Haus Erika ★ Christoph Schipper Bismarckstraße 7	2292	B 3	2	—	40,00	—	—	—	—	—	—	10	1. 12. 31. 10.	+	(FE), W
Ferienhaus Ihmels Luise Ihmels Bogenstraße, Postf. 251	2370	B 3	4	—	—	—	60,00	—	—	—	5,00	15	ganzj.	—	FE, W
Dep. Blühende Schifffahrt Damenpfad 10a, Postf. 124	478 446	B 1	6	40,00	50,00	—	80,00	—	—	—	—	20	ganzj.	—	Zt, FE, W, Gsp
Ferienhaus Tiemann Herbert Tiemann Damenpfad 11	3198	B 1	20	20,00	30,00	40,00	60,00	70,00	80,00	—	—	30	ganzj.	—	(Zt), FE, Hp

Ferienwohnungen

Bedingte Ausstattung: Zentralheizung, Bad oder Dusche, WC, Küche oder Kochnische

Name des Hauses Besitzer, Inhaber oder Leiter	Lage der Wohnung		Gesamtbettanzahl	Inklusiv-Preis der Wohnung von Juni bis September								Prozentuale Ermäßigung in der übrigen Zeit	Das Haus ist geöffnet von — bis	Hunde gestattet	Besonderheiten Zt = Telefon (Zt) = teilw. Telefon FE = Fernsehen (FE) = Fs.-Gemeinschaftsr. L = Lift Hp = Hausprospekt W = Wäsche w. gestellt GSp = Geschirrspülautomat Schwimmb. Sauna
	Straße	Fernruf		Planquadrat	mit einem Bett	mit zwei Betten	mit drei Betten	mit vier Betten	mit fünf Betten	mit sechs Betten	mit mehr als sechs Betten				
Villa Felicitas ★ Marie-Luise Dehns Damenpfad 15, Postf. 151	571	B 1	16	—	40,00	55,00	65,00	75,00	—	—	7,00	30	ganzj.	—	Zt, FE, W
Ferienhaus Meeresblick Gothild Tiemann Damenpfad 24	2544 3198	A 2	20	25,00	40,00	50,00	70,00	80,00	90,00	—	—	30	ganzj.	—	(Zt), FE, Hp
Haus am Deich Helene Beyer Deichstraße 4	2432	E 5	20	—	45,00	—	70,00 - 80,00	—	—	—	—	30	ganzj.	—	Zt, FE, W
Haus Berghaus ★ Alfred Berghaus Elbestr. 1, Postf. 150	582	C 6	10	—	42,00 45,00	—	62,00 - 66,00	—	—	—	6,00	40	ganzj.	—	FE, W
Haus Karin Karin Visser Elbestr. 15a, Postf. 543	3757	C 6	10	—	—	—	70,00	—	70,00	—	7,00	35	ganzj.	+	FE, W
Haus Mai E. u. H. Mai Elbestraße 16	2374	C 6	15	—	—	—	80,00 - 90,00	90,00 - 100,00	—	—	8,00	30	ganzj.	—	Zt, FE, Hp, W
Haus Valentien Gertraud Valentien Elbestraße 17a	3758	C 6	7	—	—	60,00	60,00	—	—	—	—	25	ganzj.	—	FE, W
Haus Birgit Ursel Janssen Elbestraße 18	3751	C 6	5	—	—	60,00	60,00	70,00	—	—	5,00	40	ganzj.	—	FE, W
Haus Johren Annegret Johren Elbestraße 18a	3315	C 6	8	—	50,00	60,00	70,00	—	—	—	—	40	ganzj.	+	FE, W
Haus Fastenau G. u. R. Fastenau Elbestraße 19a	3815	C 6	8	—	—	—	60,00 - 70,00	—	—	—	7,00	40	ganzj.	—	FE, W
Haus Carstens Christel Carstens Elbestraße 20	3636	C 6	7	—	50,00	55,00	65,00	—	—	—	7,00	30	ganzj.	+	W
Haus Sonneneck Eva Maria Deiters Ellernstraße 27	2464	B 4	16	15,00	22,50	31,50	85,00	80,00	—	—	8,00	30	ganzj.	—	(FE), Hp, W, Sauna
Haus Dünenrand ★ Eilt Wessels Emsstraße 8	696	C 5	5	—	60,00	70,00	80,00	90,00	—	—	10,00	30	ganzj.	+	Zt, FE, W, Gsp
Appartements Wessels-Wolke Vermietungsgesellschaft Emsstraße 9	696	C 5	48	—	60,00 80,00	70,00 - 90,00	80,00 - 100,00	90,00 - 110,00	—	—	10,00	30	ganzj.	+	Zt, FE, Hp, W, Gsp
Haus Sauerbrey Hannelore Sauerbrey Emsstraße 17	3546	C 6	7	—	—	60,00	60,00	—	—	—	—	50	ganzj.	+	FE, W
Haus Möhlmann Monika Möhlmann Emsstraße 18	3545	C 6	7	—	—	60,00	60,00	—	—	—	—	50	ganzj.	+	FE, W

Name des Hauses Besitzer, Inhaber oder Leiter	Lage der Wohnung		Gesamtbettenzahl	Inklusiv-Preis der Wohnung von Juni bis September								Prozentuale Ermäßigung in der übrigen Zeit	Das Haus ist geöffnet von — bis	Hunde gestattet	Besonderheiten Zt = Telefon (Zt) = teilw. Telefon FE = Fernsehen (FE) = Fs.-Gemeinschaftsr. L = Lift Hp = Hausprospekt W = Wäsche w. gestellt GSp = Geschirrspülautomat Schwimmb. Sauna	
	Straße	Fernruf		Planquadrat	mit einem Bett	mit zwei Betten	mit drei Betten	mit vier Betten	mit fünf Betten	mit sechs Betten	mit mehr als sechs Betten					Zusätzliches Kinderbett
Haus Eggen Gerda Eggen Feldhausenstraße 7	★	619	C 2	21	20,00	30,00 36,00	40,00 - 45,00	50,00 - 60,00	60,00 - 75,00	72,00 - 90,00	—	8,00	20	ganzj.	—	FE, W
Villa Irene Frau Irene Kothes Feldhausenstraße 8	★	2620	C 3	5	—	—	80,00	95,00	105,00	—	—	7,00	15	15. 5. 20. 9.	+	FE, Hp, W
Haus Reinoldus Friedrichstraße 2 Postfach 454	★	3025	A 2	89	—	—	—	85,00 - 100,00	100,00 - 120,00	120,00 - 140,00	—	10,00	40	ganzj.	—	Zt, FE, L, Hp, W, (GSp), Beh. Meerwasser- schwimmbad, Sauna, Solarium, Fitness Cent.
Villa Fresena H. Weierts Friedrichstraße 6		2788	A 2	40	—	60,00	60,00	90,00	100,00	110,00	—	—	25	—	—	Zt, FE, Hp
Haus Gerdes Hermann Bensing Friedrichstr. 10, Postf. 548	★	3118	A 2	24	—	—	—	70,00	—	85,00	—	7,00	20	ganzj.	+	(FE), W
Appartementhaus König Hans-J. u. Ingeborg König Friedrichstr. 20, Postf. 449	★	622 623	B 2	22	—	45,00 49,50	50,00 60,00	65,00 - 70,00	—	—	—	10,00	40	ganzj.	+	Zt, FE, W
Haus Johann Extra J. Extra Friedrichstraße 26		2217	B 2	8	—	—	60,00	80,00	90,00	—	—	—	30	ganzj.	—	FE, W
Haus Bakker W. Bakker Friedrichstr. 29, Postf. 102		3866	A 2	5	—	45,00 65,00	70,00	—	—	—	—	10,00	25	ganzj.	+	FE, W
Haus Egerer F. Egerer Friedrichstr. 37, Postf. 110		2259	A 2	8	—	—	40,00 70,00	60,00 - 80,00	—	—	—	—	30	1. 3. - 10. 1.	+	Zt, FE, W
Haus Westend Franz Bruns Friedrichstr. 39, Postf. 123	★	425	A 2	4	—	68,00	—	—	—	—	—	—	15	ganzj.	—	FE, Hp, W
Ferienwohnungen Tjaden Ferd. Tjaden Frisiastraße 20	★	2447	B 3	8	—	—	—	90,00	—	—	—	—	20	ganzj.	—	Zt, FE, W
Haus Hoppe Karin Hoppe Frisiastraße 31		710	B 3	5	—	—	60,00	70,00	80,00	—	—	—	40	ganzj.	+	FE, W, Sauna
Schifflein Sausewind H. Jähnichen Gartenstraße 44	★	2580	C 3	6	—	—	—	—	85,00	90,00	95,00	—	—	ganzj.	+	(Zt), FE, W
Ferienhaus Waterkant J. u. L. Niemeyer Halemstraße 5	★	770	A 2	16	—	55,00 65,00	—	—	—	—	—	—	20	ganzj.	—	Zt, FE, Hp, W, Seewasser- hallenbad, Sauna, Solarium, Fitnessraum
Haus Mondmuschel Bes.: B. Brune Halemstr. 17, Postf. 560	★	655 656 2698	A 2	32	—	60,00	70,00	75,00	85,00	110,00	—	10,00	30	ganzj.	+	Zt, FE, W
Haus Westenberger Frau Gerda Westenberger Heinrichstraße 1a		2290	A 2	8	38,00 - 40,00	58,00 - 70,00	70,00 - 78,00	75,00 - 90,00	80,00 - 90,00	—	—	—	—	ganzj.	+	Zt, W
Haus Ufen Johann Ufen In den Dünen 18c		2127	E 6	24	—	40,00	—	60,00	70,00	—	—	—	25	ganzj.	—	FE, W

Ferienwohnungen

Bedingte Ausstattung: Zentralheizung, Bad oder Dusche, WC, Küche oder Kochnische

Name des Hauses Besitzer, Inhaber oder Leiter	Lage der Wohnung		Gesamtbettzahl	Inklusiv-Preis der Wohnung von Juni bis September							Prozentuale Ermäßigung in der übrigen Zeit	Das Haus ist geöffnet von — bis	Hunde gestattet	Besonderheiten Zt = Telefon (Zt) = teilw. Telefon FE = Fernsehen (FE) = Fs.-Gemeinschaftsr. L = Lift Hp = Hausprospekt W = Wäsche w. gestellt GSp = Geschirrspülautomat Schwimmb. Sauna	
	Straße	Fernruf		Planquadrat	mit einem Bett	mit zwei Betten	mit drei Betten	mit vier Betten	mit fünf Betten	mit sechs Betten					mit mehr als sechs Betten
Haus zum Wattenmeer Anita Pietschmann Im Gewerbegebiet 1	2858	D 6	6	—	40,00	—	65,00	—	—	—	5,00	30	ganzj.	+	FE, W
Haus Ingrid Hoppe ★ Ingrid Hoppe Im Gewerbegebiet 2	2542	D 6	7	—	35,00 - 40,00 -	—	—	70,00 80,00	—	—	7,50	25	ganzj.	+	(Zt), FE, W
Haus Peters Karl Peters Jadestraße 2	2669	C 5	8	—	—	—	65,00	—	—	—	5,00	25	ganzj.	+	FE, W
Ferienwohnung Rosenboom ★ Ulla Rosenboom Jadestr. 5, Postf. 450	722	C 5	4	—	70,00	80,00	90,00	—	—	—	10,00	30	ganzj.	+	Zt, FE, Hp, W, Gsp
Haus Kuhlmann Wilh. Kuhlmann Jann-Berghaus-Str. 85	513	A 2	21	20,00	35,00	50,00	60,00	70,00	—	—	7,00	30	ganzj.	—	FE, W
Appartementhaus Wolke Wolke Kampstr. 9, Postf. 575	696	B 2	20	—	60,00 - 80,00	70,00 - 90,00	80,00 - 100,00	90,00 - 110,00	—	—	10,00	30	ganzj.	+	Zt, FE, Hp, W, Gsp
„Nordseeblick“ Hochhaus B Hildegard Siebels Kaiserstraße WE 134	—	A 3	4	—	—	—	70,00	—	—	—	—	40	ganzj.	+	FE, L, Hp
Haus Visser ★ Marianne Visser Kiefernweg 5	2200	C 5	8	—	—	40,00 - 45,00	—	55,00 - 60,00	—	—	6,00	30	ganzj.	—	(FE), Hp, W
Haus Aggen Gustav Aggen Kiefernweg 6	—	C 5	5	—	—	—	—	65,00	—	—	—	—	Ostern - 30. 9.	—	W
Ferienhaus König ★ Ingeborg König Kirchstraße 7, Postf. 449	622 623	B 2	24	22,50 - 24,50	33,00 - 42,00	45,00 - 49,50	65,00 - 70,00	70,00 - 75,00	—	—	10,00	30	ganzj.	+	Zt, FE, W
Ferienhaus Creutzenberg ★ Joh's. Creutzenberg Kirchstraße 24, Postf. 480	636	B 2	12	—	80,00	90,00	100,00	110,00 - 140,00	—	—	10,00	30	ganzj.	—	FE, W, Sauna Seewasserschwimmbad
Villa Nordsee ★ E. u. H. Heinen Knyphausenstr. 19, Postf. 546	2275	B 3	5	—	—	—	—	70,00	—	—	—	20	15. 4. - 15. 10.	T	Zt, FE, Hp, W
Ferienhaus Strüp Jeanne Strüp Kreuzstraße 1	—	A 2	8	—	25,00	—	50,00	—	—	—	6,00	—	ganzj.	—	—
Ferienhaus Papenfuß ★ Ilse Papenfuß Langestr. 8/9, Postf. 108	2363 3464	B 2	34	20,00	35,00	45,00	55,00	—	—	—	—	—	ganzj.	—	Zt, FE, W
Haus Sonnenborn ★ Verw. Reinh. Papenfuß Langestraße 10	2609	B 2	31	—	40,00	55,00	60,00 - 80,00	80,00 - 100,00	115,00	—	—	25	ganzj.	—	(Zt), FE, Hp, W
Hus Blinkfür Elisabeth Peters Lippestraße 5	3208	D 7	4	—	40,00	55,00	60,00	—	—	—	—	—	1. 9. - 30. 9.	+	W
Haus Seestern ★ U. u. W. Dreher Lippestraße 6	2554	D 7	31	—	45,00 - 50,00	50,00	60,00 - 70,00	80,00	85,00	90,00	5,00	30	ganzj.	+	FE, W
Appartementhaus Folkerts ★ M. Folkerts Lippestraße 7	2224	D 7	38	30,00	50,00	60,00 - 70,00	70,00 - 90,00	100,00	110,00	—	—	20	ganzj.	—	FE, Hp, W

Name des Hauses Besitzer, Inhaber oder Leiter	Lage der Wohnung		Gesamtbettenzahl	Inklusiv-Preis der Wohnung von Juni bis September								Prozentuale Ermäßigung in der übrigen Zeit	Das Haus ist geöffnet von — bis	Hunde gestattet	Besonderheiten Zt = Telefon (Zt) = teilw. Telefon FE = Fernsehen (FE) = Fs.-Gemeinschaftsr. L = Lift Hp = Hausprospekt W = Wäsche w. gestellt GSp = Geschirrspülautomat Schwimmb. Sauna
	Straße	Fernruf		Planquadrat	mit einem Bett	mit zwei Betten	mit drei Betten	mit vier Betten	mit fünf Betten	mit sechs Betten	mit mehr als sechs Betten				
Haus Nordstrand Berta Wirringa Luciusstraße 2	2736	B 3	5	—	40,00 50,00	—	65,00 - 80,00	70,00 - 90,00	—	—	—	40	ganzj.	—	(Zt), FE, W, (Gsp)
Ferienhaus Itzen ★ Ella Itzen Luisestraße 7	—	B 1	5	—	—	—	—	60,00	—	—	—	—	April - Okt.	—	
Appartem. Reichsadler ★ Joh's. Creutzenberg Luisestraße 12, Postf. 480	636	B 2	54	30,00	50,00 - 60,00	60,00 - 75,00	100,00 - 110,00	120,00	—	—	8,00	40	ganzj.	+	Zt, FE, L, Hp, W Schwimmbad
Haus Passat Eugen Heitfeld u. Frau Luisestraße 20	3842	A 2	38	—	50,00 55,00	—	60,00 - 65,00	70,00 - 90,00	—	—	3,00	30	ganzj.	—	Zt, FE
Haus Schipper J. u. E. Schipper Luisestraße 22	2533	A 2	16	—	40,00	45,00 - 50,00	60,00	70,00	80,00	—	5,00	20	1. 3. - 31. 10.	—	W
Bäckerei Jacobs H. u. Ch. Jacobs Luisestraße 34	2530	B 2	8	—	—	55,00	—	70,00	—	—	—	30	ganzj.	+	FE, W
Gästehaus Eberhardt ★ Frau A. Eberhardt Luisestraße 35, Postf. 167	658	B 2	36	—	—	55,00	68,00	72,00	80,00	85,00	—	40	ganzj.	+	Zt, FE, W
Haus Lührs Therese Lührs Marienstraße 22b	2548	C 3	8	—	—	—	60,00	—	—	—	7,50	—	Ost. - 30. 9.	—	W
Haus Fleetjer Sophie Fleetjer Marienstraße 25	2291	D 3	2	—	35,00	—	—	—	—	—	—	10	ganzj.	—	W
Haus de Boer ★ Heinrich de Boer Moltkestr. 8, Postf. 130	2375	A 3	14	—	50,00 - 55,00	55,00 - 60,00	60,00 - 70,00	70,00 - 75,00	—	—	—	—	ganzj.	—	Zt, FE, W
Haus Hubertus ★ Volker Everken Moltkestraße 12	2805	B 3	15	25,00 - 30,00	50,00 - 60,00	70,00 - 80,00	80,00 - 90,00	100,00	—	—	8,00	30	1. 4. - 31. 10.	—	(Zt), FE, Hp, W
Haus Kleemann Gerhard Kleemann Nordhelmstraße 3	3576	C 5	5	—	—	—	—	90,00	—	—	—	30-	ganzj.	+	(Zt), FE, W
Haus Hesse Hertha Hesse Nordhelmstraße 4	2819	C 5	12	—	40,00	50,00	50,00 - 55,00	—	—	—	5,00	40	ganzj.	—	(FE), W
Haus Maria Wessel Wessels Nordhelmstraße 9a	2462	C 5	14	—	40,00	50,00	70,00	—	90,00	—	—	30	ganzj.	—	FE, W
Gästehaus Strathmann Harald Strathmann Nordhelmstraße 11	2825	C 5	9	—	—	—	80,00	90,00	—	—	—	25	ganzj.	+	FE, W, Gsp
Haus Ferienglück Emmi Rass Nordhelmstraße 19	3434	C 5	9	—	—	—	55,00	75,00	—	—	—	33	ganzj.	—	FE, Hp, W
Haus Meyenburg Katharina Meyenburg Nordhelmstraße 68	3272	C 7	5	—	—	—	—	65,00	—	—	—	20	ganzj.	—	FE, W

Ferienwohnungen

Bedingte Ausstattung: Zentralheizung, Bad oder Dusche, WC, Küche oder Kochnische

Name des Hauses Besitzer, Inhaber oder Leiter	Lage der Wohnung		Gesamtbettenzahl	Inklusiv-Preis der Wohnung von Juni bis September								Prozentuale Ermäßigung in der übrigen Zeit	Das Haus ist geöffnet von — bis	Hunde gestattet	Besonderheiten Zt = Telefon (Zt) = teilw. Telefon FE = Fernsehen (FE) = Fs.-Gemeinschaftsr. L = Lift Hp = Hausprospekt W = Wäsche w. gestellt GSp = Geschirrspülautomat Schwimmb. Sauna
	Straße	Fernruf		Planquadrat	mit einem Bett	mit zwei Betten	mit drei Betten	mit vier Betten	mit fünf Betten	mit sechs Betten	mit mehr als sechs Betten				
Haus Huber Heike Huber Oderstr. 1, Postf. 549	2771	D 7	8	—	—	70,00	80,00	90,00	100,00	—	—	40	ganzj.	—	FE, W
Haus Monika Monika Miksch Rheinstraße 32	3328	D 7	12	—	—	30,00 40,00	40,00 55,00	60,00 65,00	—	—	6,00	30	ganzj.	+	FE, W
Haus Wellhausen Bärbel u. Jürgen Wellhausen Roonstraße 2	2552	A 3	8	—	—	—	65,00 80,00	—	—	—	5,00	30	ganzj.	—	(Zt), FE, W
Haus Bohlsen Focke Bohlsen Schulzenstraße 25	2828	B 3	4	—	—	—	70,00	—	—	—	7,00	20	ganzj.	+	FE, W
Haus Claussen Ella Claussen Seilerstraße 4	2240 2116	B 3	8	—	—	—	65,00 75,00	—	—	—	—	25	ganzj.	—	FE, W
Haus Antje ★ Maika u. Eberhard Podein Seilerstraße 9	603	B 3	8	—	40,00 45,00	—	60,00 85,00	—	—	—	—	25	ganzj.	+	FE, Hp, W
Haus Flessner ★ Anni Flessner Seilerstraße 18a	647	B 3	4	—	—	—	60,00	—	—	—	—	25	ganzj.	—	FE, W
Haus Sextant ★ Kapitän S. Saathoff Südhoffstraße 11	523	D 4	3	—	—	40,00	—	—	—	—	5,00	25	ganzj.	—	W
Haus Rass ★ Anneliese Rass Südhoffstraße 20	2727	D 4	7	—	—	35,00	40,00	—	—	—	—	25	ganzj.	—	FE, W
Haus Seepferdchen ★ Wylka de Vries Tannenstraße 8	2783	B 4	40	60,00	60,00 80,00	70,00 90,00	75,00 100,00	90,00 110,00	120,00 130,00	—	10,00	30	ganzj.	+	Zt, FE, Hp, W
Strandvilla Fortuna ★ Ewald Pauls Viktoriastraße 3	2297	B 1	8	—	—	—	66,00 76,00	—	—	—	—	40	15. 3. 15. 10.	+	W
Gästehaus Pauls Marianne Pauls Waldweg 5	2628	C 6	4	—	40,00	50,00	60,00	—	—	—	7,50	20	1. 11. 15. 9.	—	FE, W
Haus Coordes ★ Gerd Coordes Waldweg 14	3481	C 6	10	—	50,00	70,00	70,00	—	—	—	—	30	15. 2. 15. 1.	+	(Zt), FE, W, Sauna
Apparmenth. Wessels Geschw. Wessels Wiedaschstr. 4, Postf. 513	2814 3249	B 4	32	—	50,00 60,00	60,00 90,00	70,00 100,00	90,00 110,00	—	—	10,00	30	ganzj.	—	Zt, FE, Hp, W
Ferienhaus Extra ★ Eleonore Extra Wiedaschstraße 33	2586	B 3	3	—	40,00	—	60,00 67,00	72,00 80,00	—	—	5,00	33	ganzj.	+	FE, Hp
Apparmenthaus Heide Friedbert Heide Winterstraße 23	434	B 3	60	—	—	—	100,00	—	120,00	130,00	10,00	20	ganzj.	+	Zt, FE, Hp, Sauna
Haus Boomgarden ★ Käthe Abegg Winterstraße 24	2611	B 3	17	18,00	36,00	54,00	72,00	90,00	108,00	126,00	9,00	25	ganzj.	+	Zt, FE, Hp, W

EINZEL-PAUSCHAL-AUFENTHALTE

Um zeitraubenden Schriftwechsel mit den Vermietern zu vermeiden, bietet die Kurverwaltung ihren Gästen die Möglichkeit zum Abschluß eines Einzel-Pauschal-Aufenthaltes.

Buchungsaufträge nehmen alle in- und ausländischen Reisebüros sowie das Verkehrsamt der Kurverwaltung Norderney entgegen. Sonderprospekte über Pauschal-Aufenthalte sind in Reisebüros oder beim Verkehrsamt der Kurverwaltung (Tel. 04932/2955, Telex 27 201 Kurney) erhältlich.

Wochensätze

Inklusivpreise einschl. Bedienung, MWSt, Kurtaxe, Provision und Unkosten

Gruppe	P II	P III	F II	G II	H II
Art der Unterkunft	Privathäuser und Fremdenheime	Privathäuser und Fremdenheime	Pensionen und Fremdenheime	Hotelpensionen und Fremdenheime	Hotels Hotelpensionen mit Dusche / WC
Leistungen (Erläuterungen siehe unten)	Übernachtung und Frühstück Halbpension Vollpension	Übernachtung und Frühstück Halbpension Vollpension	Übernachtung und Frühstück Halbpension Vollpension	Übernachtung und Frühstück Halbpension Vollpension	Übernachtung und Frühstück Halbpension Vollpension
Hochsommer 1. 6. bis 30. 9.	155,- 205,- 240,-	174,- 225,- 259,-	197,- 259,- 297,-	232,- 297,- 344,-	297,- 367,- 421,-
Übrige Zeit 1. 10. bis 31. 5.	122,- 166,- 194,-	142,- 188,- 222,-	159,- 209,- 245,-	188,- 245,- 292,-	245,- 303,- 346,-
Einbettzimmer-Zuschlag	wöchentlich DM 7,-				

Kostenermäßigung

Für den über 21 Tage hinausgehenden Aufenthalt ermäßigen sich vorstehende Sätze wie folgt:

wöchentlich DM 12,25 in der Zeit vom 1. 10. bis 31. 5.

wöchentlich DM 24,50 in der Zeit vom 1. 6. bis 30. 9.

Für Kinder vom 5. bis vor vollendetem 10. Lebensjahr werden Übernachtung und Frühstück voll, Mittag- und Abendessen nach besonderer Vereinbarung berechnet.

Für Kinder bis zu 4 Jahren ist in jedem Fall eine Vereinbarung direkt mit dem Vermieter zu treffen.

Pauschal-Aufenthalte einschl. ärztl. Betreuung und Kurmittel

Die Kurkosten betragen je nach Verordnung zu dem Preis des gebuchten Pauschalaufenthaltes zusätzlich:

DM 110,- bis 225,- für 2 Wochen

DM 170,- bis 350,- für 3 Wochen

Diese Kosten sind direkt an den behandelnden Badearzt bzw. in der Höhe der verordneten Kurmittel an die Kurmittelhauskasse zu entrichten. Erforderliche Sonderleistungen und ein evtl. notwendiger Schlußbericht sind nach der Gebührenordnung für Ärzte (GOÄ) gesondert zu honorieren.

Bitte abtrennen und an das Reise- und Verkehrsbüro Norderney, Bülowallee, einsenden!

Ich interessiere mich für den Abschluß eines Pauschal-Aufenthaltes

im Nordseeheilbad Norderney

und bitte um Übersendung eines Sonderprospektes über Pauschal-Aufenthalte.

Name und Vorname

Postleitzahl, Ort und Straße

DLT

NORDSEEBÄDER FLUGDIENST

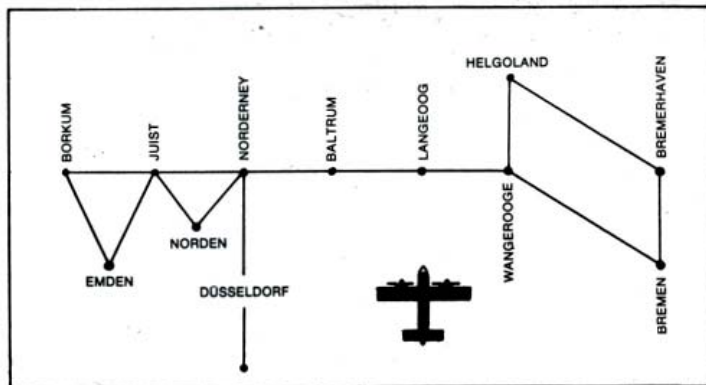

OSTFRIESISCHE LUFTRANSPORT

BUCHUNGSSTELLEN
TELEFON: TELEX:

BREMEN	(04 21) 55 55 90	02 46 028
BREMERHAVEN	(04 71) 7 10 89	02 38 656
DÜSSELDORF	(02 11) 4 21 67 45	08 584 976

SOWIE IN ALLEN REISEBÜROS



Ihrer Gesundheit zuliebe
täglich
Meeres TIEF wasser
trinken



Fragen Sie nach BIOMARIS
in der Trinkkurhalle im Georgs-
garten!

Ihre aktuelle Inselinformation

Kurzeitschrift

Badekurier

NORDERNEY

- ◆ Kurliste
- ◆ Berichte
- ◆ Offizielles Veranstaltungsprogramm

LUFT-TAXI OSNABRÜCK



GMBH.

Flugplatz Atterheide, Tel.-Nr. 05 41 / 6 10 00
Zweibüro Flughafen Münster-Osnabrück
Tel.-Nr. 0 25 71 / 42 42

SEEBÄDERDIENST 15. Mai — 15. September

Täglich 2 x

Marl/Recklingh.-Norderney
Osnabrück-Norderney
Münster/Osn.-Norderney
Bielefeld-Norderney
Minden-Norderney

Norderney-Marl/Recklingh.
Norderney-Osnabrück
Norderney-Münster/Osn.
Norderney-Bielefeld
Norderney-Minden

Buchungsstellen:

Flugplatz Osnabrück Ruf 05 41 / 6 10 00 und in Ihrem Reise-
büro

WIR WÜNSCHEN GUTEN FLUG
UND AUFENTHALT AUF NORDERNEY

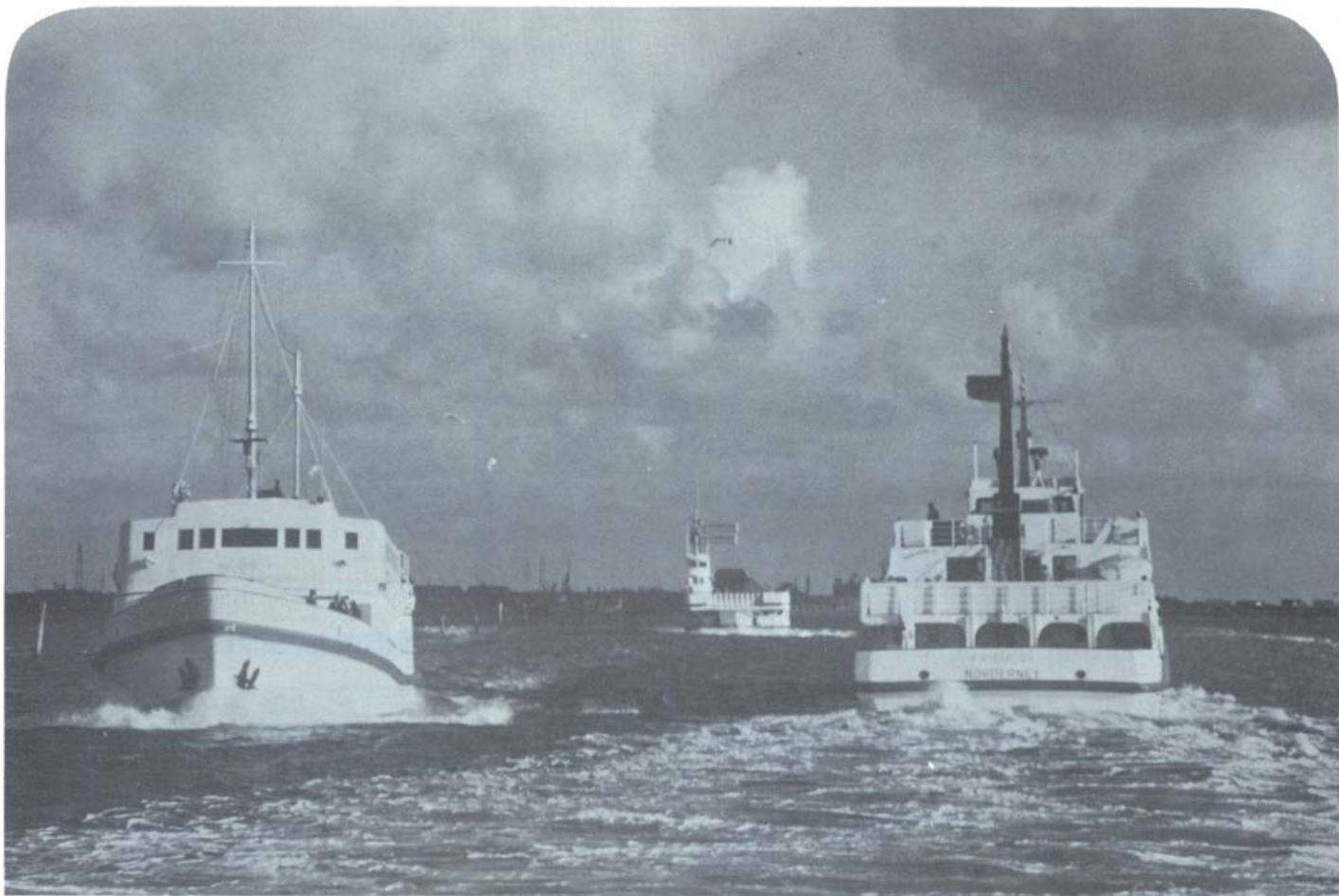

Ihr Urlaubs-Service . . .

- Fährverbindung Norden – Norddeich im Sommer fast stündlich
- Fahrenfahrplan Kursbuch 10002
- Bis zur Insel durchgehende Bahnfahrkarte und Gepäckbeförderung
- Automitnahme zur Insel ohne Voranmeldung
Bequemes Anbordfahren
- FRISIA-Großgaragen in Norddeich für 1000 Wagen
- FRISIA-Flugverbindungen ab Flugplatz Norddeich

Aktiengesellschaft

REEDEREI NORDEN-FRISIA

2980 Norden 2, Ruf (0 49 31) 53 11 und 2982 Norderney, Ruf (0 49 32) 4 12