

# NORDERNEY

Nordseeheilbad \* Staatsbad

# NORDSEEHEILBAD NORDERNEY

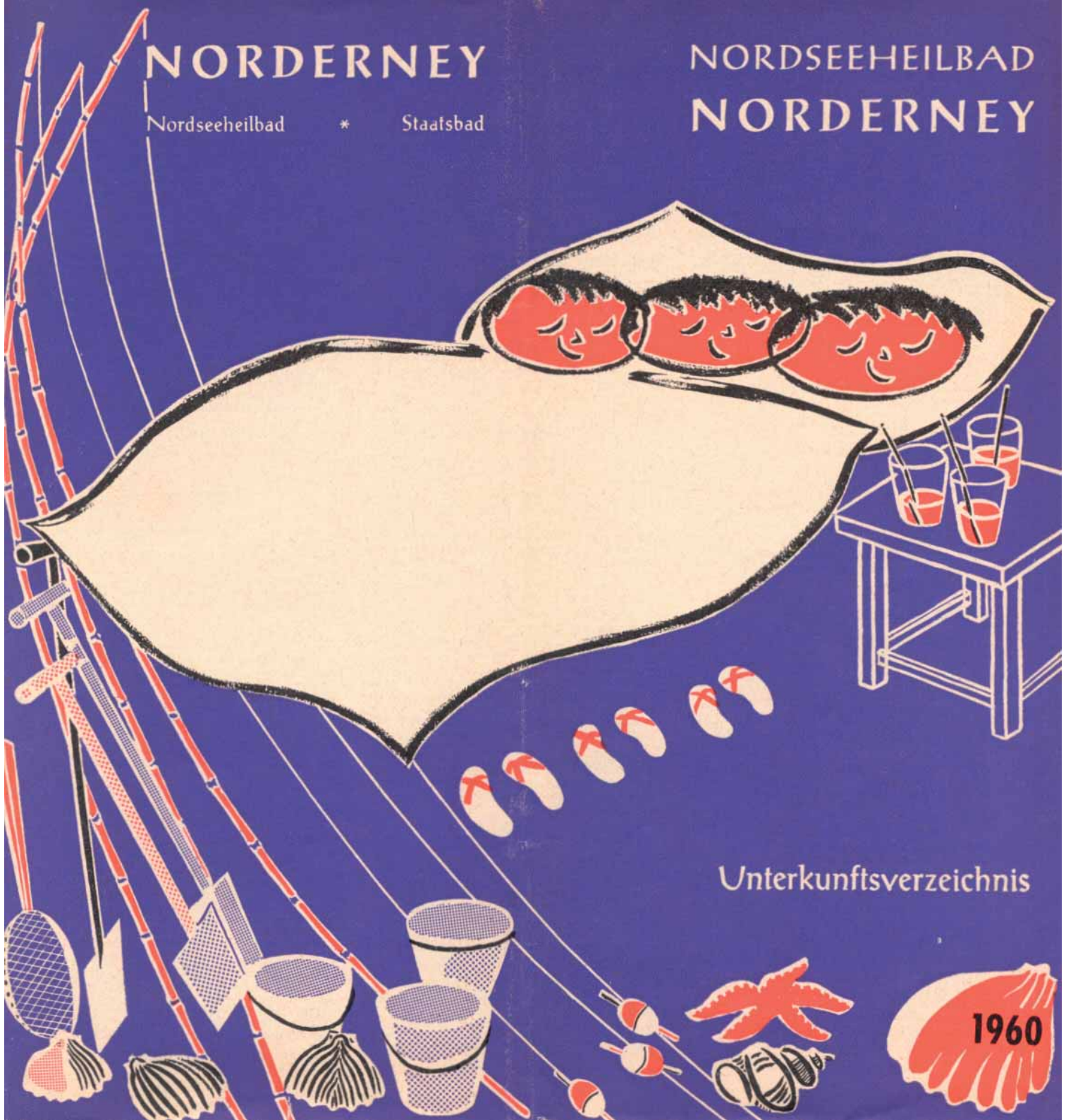

Unterkunftsverzeichnis

1960



# WISSENSWERTES FÜR DEN KURGAST

## Kurverwaltung

Kurdirektor Christian Sibbersen. Sprechstunden täglich 11–12 Uhr, außer sonntags. Ruf 212 und 213. – Kassenstunden im Verwaltungsgebäude am Kurhaus von 9–12 Uhr.

## Kurkarten-Ausgabe und Meldestelle

für Kurgäste im Logierhaus Bazar am Kurplatz. Täglich 8–12 und 15–17.30 Uhr; an Sonntagen 10–12 Uhr. Ruf 212.

## Verkehrsamt

der Kurverwaltung im Logierhaus Bazar am Kurplatz. Täglich 8–13 und 15–18 Uhr; sonntags 10–12 Uhr und jeweils nach Ankunft eines Dampfers. Ruf 212. – Zimmervermittlungen erfolgen unentgeltlich; eine Regreßpflicht der Kurverwaltung besteht nicht.

## Apotheke

Kurt Hanebuth, Kirchstraße 12 Ruf 309

## Badeärzte

Dr. med. Lampe, Gartenstr. 45 Ruf 254  
Dr. med. Hesse, Mollkestr. 15 Ruf 233  
Dr. med. Losius, Janusstr. 6 Ruf 288  
Dr. med. Weisbrodt, Am Weststrand 3 Ruf 230  
Dr. med. Winkler, Bülow-Allee 4 Ruf 363  
Dr. med. Gertrud de Boer, Mollkestr. 8 Ruf 388

## Fachärzte

Dr. med. Menger, Privatdozent, Facharzt für Kinderkrankheiten, Chefarzt der Kinderheilstätte und Kinderklinik SEEHOSPIZ „Kaiserin Friedrich“, Benekestr. 27 Ruf 185  
Dr. med. Winderlich, Facharzt für Chirurgie, Tannenstraße 9 Ruf 251  
Dr. med. Goedecke, Facharzt für Frauenkrankheiten und Geburtshilfe, Heinrichstr. 2 Ruf 284

## Zahnärzte

Dr. med. dent. Boumann, Janusstr. 9 Ruf 423  
G. Westenberger, Heinrichstr. 1a Ruf 290  
Dr. phil. med. dent. Kibath, Am Denkmal Ruf 324  
außerhalb der Sprechstunden Ruf 525  
Fritz Busch, Strandstr. 11 a Ruf 449  
Günther Giesen, Jann-Berghaus-Str. 69 Ruf 422

## Tierärzte

Dr. Pfeiffer, An der Mühle 9 Ruf 472

## Das Norderneyer Kurgetränk,

Biomaris-MeerestIEF-Wasser, ist in der Trinkkurhalle am Kurplatz und am Badestrand erhältlich.

## Städt. Krankenhaus

Mühlenstr. Ruf 237. Bestens eingerichtet mit fließendem warmem und kaltem Wasser in sämtlichen Zimmern. Operationsräume. – Röntgendiagnostik – Koloskopie – Modernes Labor mit Grundumsatz-Gerät – Elektrophorese etc. – EKG – Kurzwellen – Isolierstation in besonderem Gebäude. Abteilung für Klimabehandlung. (Chefarzt Dr. F. Hesse).

## Kinderklinik SEEHOSPIZ

Spezialabteilung der Kinderheilstätte SEEHOSPIZ „Kaiserin Friedrich“, Benekestr. 27. Ruf 185. Chefarzt: Privatdozent Dr. med. W. Menger, Facharzt für Kinderkrankheiten. Weitere Fachärzte für Kinderkrankheiten sowie Hals-, Nasen-, Ohrenkrankheiten. – Operationsabteilung – Grundumsatzbestimmung – Kurzwelle – Klinisch-wissenschaftliches Laboratorium.

## Besondere Hinweise für ärztlich verordnete Kuren

Die badeärztliche Betreuung für Mitglieder der Orts-, Betriebs-, Innungs- und Landkrankenassen erfolgt auf einen „Überweisungsschein an den Badearzt“ (nicht Krankenschein), der von der Kasse im Heimatort auszustellen ist.

Besteht die Wahrscheinlichkeit, daß eine Kasse die Auslagen für Kurmittel usw. erstattet, empfiehlt es sich, jede gelöste Karte aufzubewahren. Ohne Vorlage dieser Karten kann die Kurverwaltung eine Gesamtquittung nicht ausstellen.

Ärztlich verordnete Badekuren, die in der Zeit vom 15. September bis 15. Juni durchgeführt werden, sind für Bedienstete der öffentlichen Verwaltung beihilfefähig.

## Rathaus

Friedrichstraße/Ecke Poststraße – Bürgermeister Willi Lührs. Stadtdirektor K. Harting. Sprechstunden 11–12.30 Uhr. Ruf 405 und 406. – Amtl. Fundbüro.

## Städt. Haushaltungsschule

mit Internat für einjährige Ausbildung mit staatlicher Abschlußprüfung. Auskunft durch den Direktor. Ruf 465.

## Das Norderneyer Fischerhausmuseum,

ein staatlich anerkanntes Heimatmuseum, befindet sich im Wäldchen hinter dem Kurhaus. Es ist einzig in seiner Art, unterhaltend und aufklärend in allen Fragen des Gastes zur Inselwelt. Die täglichen Öffnungszeiten sind von 10 bis 13 Uhr und 15 bis 18 Uhr.

## Banken und Sparkassen

Kreis- und Stadtparkasse Norden, Hauptzweigstelle Norderney, Poststr. Ruf 252.  
Norderneyer Bank, Zweigst. der Oldenburgischen Landesbank AG., Wedelstraße 1/Ecke Poststraße. Ruf 278.  
Volksbank Norderney eGmbH., Friedrichstr. Ruf 125.

## Postamt

Schalterstunden a) 1. 7. – 31. 8.: werktags 8–12.30 u. 15–18.30 Uhr, sonntags 12–13 Uhr. Für Telegramme, Ferngespräche, Postwertzeichen, postlagernde Sendungen und Postsparkassendienst werktags ein Schalter durchgehend von 8–20 Uhr.

b) bis 30. 6. und ab 1. 9.: werktags 8.30–12 und 15–18 Uhr, sonntags 12–13 Uhr. Sonnabend nachmittags geschlossen. Fernmündliche Telegrammaufgabe jederzeit über Fernsprecher 149. Kurgäste, die Post ohne genaue Ferienanschrift erwarten, werden gebeten, dem Postamt ihre Anschrift auf einem Nachsendungsantrag sogleich mitzuteilen.

## Reederei

Aktiengesellschaft Reederei Norden-Frisia, Norderney. – Schiffsverbindung zwischen Norddeich und Norderney. Verwaltungsgebäude am Kurplatz. Ruf 249. Frisia-Großgaragen in Norddeich. Ruf Norden 4161/62.

## Bundesbahn-Dienststelle

Hafenstraße. Eingang des Ortes. Ruf 211.

## Reisebüros

Reisebüro am Kurplatz SCHARNOW-REISEN GmbH. Vertretung Deutsches Reisebüro GmbH, im Logierhaus Bazar am Kurplatz. Ruf 518. Geöffnet werktags 8–13 und 15–18 Uhr, sonntags 10–12 Uhr. SCHARNOW-Reiseleitung Ruf 609.

HUMMEL-REISE – Reiseleitung Reiseagentur Jann Dorenbusch, Am Denkmal. Ruf 614. Nach Dienstscluß Gartenstr. 35. Ruf 582.

## Evangelische Kirche

Kirchstr. Pastor Kraneis, Ruf 447. Pastor Fischer, Ruf 410. Pfarre Kirchstr. 13. Sonntags 10 Uhr Gottesdienst in der evangelischen Kirche in der Nähe der Post, bei günstiger Witterung auch 8.30 Uhr in der Waldkirche am Schwanenteich.

## Katholische Kirche

Katholische Pfarrkirche am Denkmal. Sommerkirche „Stella maris“, Goebenstr., Nähe Denkmal. Pastor Rautenberg, Pfarrhaus am Denkmal neben der Pfarrkirche, Ruf 156. Täglich Gottesdienst nach Bekanntmachung.

## Polizei

Knyphausenstr. 7. Ruf 460.

## Zollamt

Hafenstr. 23. Ruf 386. Dienststunden 7.30 bis 12.30 und 14–17.30 Uhr, sonnabends 7.30 bis 13 Uhr.

## Wetterdienst

Die Dienststelle Norderney des Deutschen Wetterdienstes (Georgshöhe, Ruf 349) gibt täglich einen Bäder-Wetterbericht heraus, der an mehreren Stellen ausgehängt wird. Außerdem können Wettervorhersagen jederzeit über Ruf Nr. 8 des Fernsprech-Auftragdienstes erfragt werden.



# WISSENSWERTES FÜR DEN KURGAST

## Veranstaltungen und Unterhaltung während der Kurzeit:

Täglich Kur-Konzerte, Sinfonie-Konzerte, Kammermusik-Abende mit namhaften Solisten, Friesische Heimatabende, Reunions, Gesellschafts- und Bunte Abende, Schauspiel-Aufführungen und tägliche Lichtspiel-Darbietungen in drei Filmtheatern.

Außerdem werden für unsere Gäste laufend zahlreiche weitere Veranstaltungen wie: Tanzturniere, Modenschauen, Varietés- und Kabarett-Veranstaltungen durchgeführt. Behagliche Lese-, Schreib- und Spielzimmer befinden sich im Kurhaus.

## Die Strandbäder

sind täglich geöffnet. Die jeweiligen Nutzungszeiten werden durch Aushang bekanntgegeben. Das Baden in der See ist nur innerhalb dieser festgesetzten Badezeiten und an den von der Kurverwaltung überwachten und durch rote Signalfahnen abgesteckten Badeplätzen statthaft. Hier badet man unter der Aufsicht erfahrener Schwimmer und Wärter. Die Sicherheit der Kurgäste erfordert es allerdings auch an diesen Plätzen, daß den Anordnungen des Personals unbedingt Folge zu leisten ist. An anderen Strandstrecken und außerhalb der bekanntgegebenen Badezeiten ist das Seebaden verboten, und die Kurverwaltung muß jede Haftung bei irgendwelchen Unfällen ablehnen.

Zum Ostbadestrand „Weiße Düne“ fährt im Ringverkehr ab Stadtmitt im 10-Minuten-Abstand wieder der sogenannte „D ü n e n e x p r e ß“, ein schienenloser Miniatur-Gliederzug. Während der Dauer des Badebetriebes erfolgt an Kurgäste die Ausgabe von verbilligten Fahrkarten. Zu den Ausflugszielen Meierai, Dünengolfplatz, Flugplatz und Leuchtturm verkehren Autobusse.

Das Mitbringen von **Hunden** an den Strand kann mit Rücksicht auf andere Kurgäste – insbesondere auch auf spielende Kinder – und auf die Sauberkeit des Strandes nach Anweisung der **Gesundheitsbehörde nicht gestattet** werden. Für Gäste mit Hunden ist eine Strandstrecke neben dem Ostbad „Weiße Düne“ bereitgestellt. Zur Vermeidung von Streitigkeiten mit anderen Gästen bitten wir alle Hundebesitzer, sich auf diese Strandstrecke zu beschränken. Auf der Strandpromenade und in den Kuranlagen sind Hunde stets an der Leine zu führen.

## Sportveranstaltungen

Es finden am 31. Juli die große Seeregatta und am 28. August eine interne Regatta vor Norderney statt. – Das 57. Allgemeine Bäder-Tennis-Turnier wird vom 28. bis 31. Juli durchgeführt. Offene Golfwettpiele sind für den 17./18. April (Ostern), 5./6. Juni (Pflingsten), 9./10. Juli und 6./7. August vorgesehen.

## Sportmöglichkeiten

### Gymnastikstunden

unter Leitung von Fachkräften finden täglich am Strand statt.

Ein **9-Löcher-Dünengolfplatz**, in herrlicher Dünenlandschaft eingebettet, bietet mit seinen natürlichen Hindernissen hervorragende Gelegenheit zur Ausübung dieses beliebten Rasensports.

Eine **Klein-Golfanlage** vor der Kaiserstraße bereitet unseren Kurgästen eine Abwechslung besonderer Art.

### Tennisplätze

an der Strandpromenade vor der Kaiserstraße und die neue windgeschütztere Anlage in der Nähe der Wetterwarte geben während der Kurzeit eine ausgezeichnete Gelegenheit zur Ausübung des Tennissports.

### Hallentennis

kann in der großen Sporthalle bei der Mühle gespielt werden.

### Die Norderneyer Reitanstalt

ermöglichen ganzjährig ausgedehnte Ausritte über die Insel.

### Für Kegelfreunde

steht in Norderney eine Bundeskegelbahn bereit.

### Angelfischerei

Kurgäste, die während ihres Kuraufenthaltes Angelsport ausüben wollen und nicht im Besitz eines im ganzen Bundesgebiet gültigen Jahresfischereischeines sind, können sich im Hauptverwaltungsgebäude der Kurverwaltung, Zimmer 6, gegen Zahlung einer Gebühr von DM 1,- einen Monatsfischereischein ausstellen lassen.

## Segel- und Motorboot-Fahrten

in See, zu den Nachbarinseln sowie nach der bekannten Vogelkolonie Memmert (Naturschutzgebiet) werden täglich durchgeführt. Außerdem finden Dampferausflüge nach Helgoland statt. Für Dampferfahrten nach Holland bedarf es eines gültigen Personalausweises.

## Watten- und Dünenwanderungen

können täglich unter kundiger Führung unternommen werden. Hierbei lernen unsere Gäste die interessanten Eigenheiten der Insel am besten kennen.

## Gesellschaftsreisen

nach Norderney im Liegewagen modernster Bauart werden von den SCHARNOW-REISEN und der HUMMEL-REISE durchgeführt.

Von Ende Mai bis Mitte September fahren die Sonderzüge im wöchentlichen Turnus an jedem Dienstag direkt von und nach den Stationen Heidelberg/Mannheim, Darmstadt, Frankfurt/M., Mainz, Koblenz, Bonn, Köln, Düsseldorf, Duisburg, Essen, Bochum, Dortmund, Hamm/W., Münster und Rheine sowie von Nürnberg, Würzburg, Fulda, Göttingen, Kriensien, Hannover, Nienburg, Bremen, Delmenhorst, Oldenburg. Für die An- und Abfahrt bis zu 200 km nach und von den Sonderzugstationen wird 50 % Fahrpreiser-

mäßigung gewährt. Es können für alle Abfahrten ein-, zwei-, drei- und mehrwöchige Reisen gebucht werden.

Fördern Sie ausführliche Prospekte in Ihrem Reisebüro oder direkt von

SCHARNOW-REISEN oder HUMMEL-REISE  
Hannover Hannover  
Haus der Reise Haus der Reise

## Camping und Zelten

Jegliches „wilde“ Camping und Zelten außerhalb der dafür zugelassenen Plätze ist aus Gründen des Dünen- und Landschaftsschutzes behördlicherseits strengstens untersagt. Die Aufnahmefähigkeit der Plätze ist zur Vermeidung gesundheitlicher Gefahren nach den verfügbaren sanitären Einrichtungen zahlenmäßig begrenzt.

Die Anreise zur Insel ohne ausdrückliche vorherige Zusage der Platzhalter birgt die Gefahr, daß keine Aufnahmemöglichkeit gegeben ist, da die Einhaltung der gegebenen Bestimmungen (Belegungsstärke auf den zugelassenen Plätzen und Zelten außerhalb dieser Plätze) einer ständigen Kontrolle unterworfen ist.

Zur Verfügung stehen:

### Campingplätze (für Erwachsene)

Camping Norderney, am Flugplatz,  
H. Angerer, Tel. 618

Campingplatz Booken, Waldweg 2, Tel. 448

### Zeltplatz (für Jugendliche)

Zeltplatz und Jugendherberge „Dünensender“, Tel. 574.

Da der Zeltplatz für Jugendliche in größerem Umfang vorangemeldete, geschlossene Jugendgruppen aufnimmt, sind der zusätzlichen Aufnahme jugendlicher Einzelzelter sehr enge Grenzen gesetzt. Für diese gilt das oben Gesagte deshalb auch in besonderem Maße. Mit irgendwelchen Ausnahmen kann in keinem Falle gerechnet werden. Deshalb raten wir allen Camping- und Zeltfreunden in ihrem eigenen Interesse sehr dringend:

**Sichern Sie sich unbedingt rechtzeitig vorher die Aufnahme durch eine Zusage der vorgenannten Platzhalter, wenn Sie sich zusätzliche Kosten und unter Umständen erheblichen Ärger ersparen wollen.**

## Ferienausrüstung

Es ist nicht erforderlich, daß unsere Gäste ihre Ferienausrüstung bereits zu Hause kaufen. Man erschwert sich dann die Anreise nur durch Vermehrung der Gepäckstücke. Norderney verfügt über eine große Zahl leistungsfähiger Geschäfte aller Branchen. Sie bieten bei reichhaltiger Auswahl alle Dinge des täglichen Gebrauchs in modischer, preiswerter und dabei zweckdienlicher Ausführung.

## Fotomateure

sollten für die See den richtigen Film wählen. Gute Fototips und frische Filme erhalten Sie bei den hiesigen Fotohändlern.



**Ganzjährig** – besonders **Frühjahr, Herbst, Sommer**  
**Winter**

## Erkrankungen der Luftwege

Chron.-rezidivierende Katarrhe von Nase, Rachen, Luftröhre und Bronchien, Bronchiektasen, beginnendes Emphysem.

Chronische Erkrankungen der Nasennebenhöhlen, chronische Bronchitis.

## Allergische Erkrankungen

Asthma bronchiale, Asthmoide Bronchitis, Ekzeme, Nesselsucht.

Heuschnupfen.

## Hautkrankheiten

Chronische und Berufsekzeme, Neurodermitis, Furunkulose.

Schuppenflechte, Akne, Seborrhoe.

## Konstitutionelle Schwächezustände

Herzneurosen, Kreislaufstörungen, nicht fixierte Blutdruckstörungen, Praesklerose, Hormonale Störungen, Menstruationsstörungen.

Chronische, nicht sanierungsfähige Herd-erkrankungen.

## Vorbeugungs-, Abhärtungs-, Erholungskuren

Allgemeine Körper- und Leistungsschwäche, Nachlassen der Arbeitskraft, Anfälligkeit gegen Infekte, Erhöhung der Widerstandsfähigkeit, Umstimmung des Zellstoffwechsels, Rekonvaleszenz nach Infektionen, Operationen und Sanierungen.

Allgemeine Erholungsbedürftigkeit.

## Zusätzliche Indikationen

Chronische Unterleibsentzündungen, Aufbrauchleiden (Arthrosen) der Gelenke und Wirbelsäule.

## Kinder-Krankheiten

Chron. rezidivierende Katarrhe der oberen Luftwege, chron. spastische Bronchitis, Asthma bronchiale, Ekzeme (Neurodermitis), vegetative Diathesen, Blutarmut, konstitutionelle Schwächlichkeit, Unterernährung, Bindegewebsschäden.

Chronische Bronchitis, chronische Drüenschwellungen, lymphatisch-exsudative Diathesen.

## Gegenanzeigen

Lungentuberkulose, feuchte Rippenfellentzündung, Lungenabszeß und Zustand nach Lungenoperationen, entzündliche Erkrankungen der Nieren und Harnwege, dekompensierte Herz- und Kreislauferkrankungen, akute Infektionskrankheiten, Steinkrankheiten, Basedow.

## Meeresklima und Meerwasser:

Grundlage der seit alters her am Meer mit Erfolg behandelten Erkrankungen ist das Meeresklima. Wichtige Faktoren für die zur Heilung erforderliche Umstimmung des Körpers sind: Staub- und Keimfreiheit der insularen Seeluft – Temperaturgleichmäßigkeit und Wärmekonstanz, keine großen Temperaturschwankungen zwischen Tag und Nacht – intensive Luftbewegung und UV-Einstrahlung. –

Das Meerwasser stellt eine natürliche Lösung mit zahlreichen lebenswichtigen Mineralien und Spurenelementen dar. Die Seeluft ist – verstärkt in der Strand- und Brandungszone – mit kleinsten Salzpartikeln (Tröpfchen) angereichert, die als Aerosole durch die Atmungsorgane direkt in den Organismus gelangen.

## Anwendungen:

### Luftbäder

führen durch die ständige Luftbewegung zu einer weitgehenden Abhärtung infolge Trainings der feinen Hautgefäße. Bei Liegekuren in der Liegehalle am Meer ist eine besonders fein dosierte Abstimmung der Klimareize möglich. (Neuerbaute Liegehalle ab Spätsommer 1960.)

### Kalte Meeresbäder

bewirken eine wesentliche Verstärkung der klimatischen Reizwirkung, stellen ein hervorragendes Abhärtungsmittel und einen starken Aktivator der Stoffwechselforgänge im Körper dar. In dem in Europa einzigartigen **Meerwasser-Wellenschwimmbad** können ganzjährig bei ständig gleichbleibenden Luft- und Wassertemperaturen (22 Grad Celsius) kühle Brandungsbäder genommen werden.

### Warme Meerwasserbäder (Solbäder)

werden in dem neuzeitlich eingerichteten **Kurmittelhaus** ganzjährig unter sachkundiger Leitung als Voll- und Teilbäder verabfolgt. Sie sind nach dem Salzgehalt des Meerwassers in der Nordsee von 3,3 Prozent mittelstarken Solbädern gleichzustellen und **sind kräftigend, ausgleichend und entspannend bei Störung des Lebensnervensystems.**

### Meerwasser-Inhalationen

können – besonders an brandungsfreien Tagen – in dem modernen **Inhalatorium** des Kurmittelhauses als Einzelinhalationen, in dem Meerwasser-Wellenschwimmbad als Rauminhalationen, genommen werden. Einfach und nachhaltig wirken die natürlichen Inhalationen bei strandnahen Spaziergängen und bei Liegekuren in der Liegehalle am Strand. Eine kilometerlange Promenade unmittelbar am Meer und in der Brandungszone stellt ein elementares Inhalatorium dar.

### Meerwasser-Trinkkuren

sind wirkungsvolle Mittel zur Ergänzung und Vertiefung der Klimakur.

### Meeresschlickbäder und -Packungen

werden im Kurmittelhaus verabfolgt. Aus jahrhundertealten mineralischen und organischen Ablagerungen des Meeres entstanden, besitzt Meeresschlick ein großes Wärmehaltungsvermögen. Hauptindikation bildet die große Gruppe der rheumatischen Erkrankungen in weitgefaßtem Sinne, ausgenommen akuter Gelenkrheumatismus und akut fieberhafte Schübe des chron. Gelenkrheumatismus.

### Saunabäder

Finnische Sauna mit Güssen, Meer- und Süßwasserduschen, sowie einem Meerwasser-Plansch Becken im Seewasser-Wellenschwimmbad.

### Zusätzliche Einrichtungen:

Verschiedene Massagen, u. a. Unterwassermassagen, Bindegewebsmassagen, Mundduschen mit Meerwasser bei parodontalen Erkrankungen, Atemgymnastik, Strandgymnastik stellen eine wertvolle Bereicherung der balneotherapeutischen Heilschätze des Meeres dar.



# EINZEL-PAUSCHAL-AUFENTHALTE UND PAUSCHAL-KUREN

Um zeitraubenden Schriftwechsel mit den Vermietern zu vermeiden und den Besuchern unseres Nordseeheilbades eine klare Kostenberechnung zu erleichtern, bietet die Kurverwaltung ihren Gästen die Möglichkeit zum Abschluß eines Einzel-Pauschal-Aufenthaltes.

Buchungsaufträge nehmen alle in- und ausländischen Reisebüros sowie das Verkehrsamt der Kurverwaltung Norderney entgegen.

Sonderprospekte über Pauschal-Aufenthalte und Pauschal-Kuren sind bei allen Reisebüros oder beim Verkehrsamt der Kurverwaltung Norderney erhältlich.

## Wochensätze

Gruppe	A			B			C			D		S	
Art der Unterkunft	Einfache Pensionen oder Privathäuser			Mittlere Pensionen oder bessere Privathäuser z. T. fließend. Wasser			Pensionen und Fremdenheime mit fließend. Wasser			Hotels und bessere Pensionen		Erstklassige Hotels und Hotel-Pensionen	
Leistungen (Erläuterungen siehe unten)	Teilpension	Halbpension	Vollpension	Teilpension	Halbpension	Vollpension	Teilpension	Halbpension	Vollpension	Halbpension	Vollpension	Halbpension von DM bis DM	Vollpension von DM bis DM
<b>Herbst bis Vorsommer</b> 16. 10. bis 14. 6. und <b>Nachsommer</b> 16. 9. bis 15. 10.	38,-	61,-	84,-	50,-	72,-	95,-	61,-	84,-	107,-	99,-	122,-	122,- bis 186,-	144,- bis 208,-
<b>Hochsommer</b> 15. 6. bis 15. 9.	51,-	74,-	96,-	62,-	85,-	107,-	73,-	97,-	119,-	119,-	142,-	157,- bis 198,-	180,- bis 228,-
<b>Einbettzimmer-Zuschlag</b>	wöchentlich DM 5,-												

**Teilpension:** Übernachtung, Frühstück, Bedienungsgeld und Kurtaxe.

**Halbpension:** Übernachtung, Frühstück, eine warme Mahlzeit, Bedienungsgeld und Kurtaxe.

**Vollpension:** Übernachtung, Frühstück, Mittag- und Abendessen, Bedienungsgeld und Kurtaxe.

### Kostenermäßigung

Für den über 14 Tage hinausgehenden Aufenthalt ermäßigen sich vorstehende Sätze um

wöchentlich DM 7,- in der Zeit vom 16. 9. bis 14. 6.

wöchentlich DM 11,50 in der Zeit vom 15. 6. bis 15. 9.

Kinder über 10 Jahre zahlen volle Sätze.

Für Kinder vom 5. bis vor vollendetem 10. Lebensjahr werden Übernachtung und Frühstück voll, Mittag- und Abendessen nach besonderer Vereinbarung berechnet.

Für Kinder bis zu 4 Jahren ist in jedem Fall eine Vereinbarung direkt mit dem Vermieter zu treffen.

### Pauschalkuren

mit Einschluß ärztlicher Betreuung und Kurmittel

Zuschlag zu dem Preis des gebuchten Pauschal-Aufenthaltes:

zwei Wochen **DM 65,-**,

drei Wochen **DM 86,-**.

Nicht in Anspruch genommene Kurmittel werden erstattet.

Bitte abtrennen und der Kurverwaltung Norderney einsenden!

Ich interessiere mich für den Abschluß **eines Pauschal-Aufenthaltes\***  
**eines Pauschal-Kur-Aufenthaltes\***  
**im Nordseeheilbad Norderney**

und bitte um Übersendung eines Sonderprospektes über Pauschal-Aufenthalte und Pauschal-Kuren.

Meine Anschrift lautet: .....

\* Nichtzutreffendes streichen.

# AUSZUG AUS DER KURTAXORDNUNG

Die Kurverwaltung des Niedersächsischen Staatsbades Norderney erhebt von jedem ortsfremden Besucher für die Bereitstellung der Kur- einrichtungen und Kuranlagen eine Kurtaxe.

Die Kurtaxe ist eine Saisonkurtaxe. Sie wird vom Tage der An- kunft ab für 12 Tage im voraus berechnet und gilt für die gesamte Aufenthaltsdauer mit der Maßgabe, daß bei Übergang in Kurzeiten mit höherer Kurtaxe der Unterschiedsbetrag zugezahlt werden muß.

Die Kurtaxe beträgt:	Winter	Frühjahr	Vorsommer	Hochsommer
	1. Dezember bis Ende Februar	1. März bis 14. Mai und Herbst 15. Okt. bis 30. Nov.	15. Mai bis 14. Juni und Nachsommer 16. Sept. bis 14. Okt.	15. Juni bis 15. Sept.
	DM	DM	DM	DM
Für die erste Person . . . . .	10,00	12,00	16,00	26,00
Für die zweite Person der gleichen Familie . .	8,00	10,00	14,00	20,00
Für die dritte Person der gleichen Familie . .	5,00	6,00	8,00	12,00
Für die vierte Person der gleichen Familie . .	3,00	4,00	6,00	6,00

Bei einem Aufenthalt unter 12 Tagen kann für die nicht ausgenutzten Tage ein Teilbetrag der Kurtaxe im Rahmen der „Kurtaxordnung der Kurverwaltung des Niedersächsischen Staatsbades Norderney“ erstattet werden. Die Rückzahlung erfolgt an der Kasse der Kurtax- Abteilung an den Kurkarteninhaber persönlich unter Vorlage der Kur- karten sowie der Abmeldung des Hauswirts.

Bei Familien mit mehr als vier Personen sind nur die ersten vier Personen kurtaxpflichtig. Nicht zur Familie gehören Kinder, die wirt- schaftlich selbständig sind, auch wenn sie im gleichen Haushalt leben, ebenso Eltern und Schwiegereltern. Hausangestellte der Kur-

gäste gelten als Familienangehörige. Kurtaxfrei sind Ärzte – nicht Zahnärzte – für ihre Person sowie Kinder unter 6 Jahren.

Kurvergünstigungen werden nur im Rahmen der „Richtlinien des Deut- schen Bäderverbandes“ gewährt. Anträge dafür müssen auf den von der Kurverwaltung anzufordernden Formularen mindestens 14 Tage vor Antritt der Reise bei der Kurverwaltung eingereicht werden.

Die Kurkarte ist stets mitzuführen und beim Betreten der Kur- und Badeanlagen, sowie beim Besuch der Veranstaltungen der Kurver- waltung ohne Aufforderung vorzuzeigen.

Mit Ablauf des Kalenderjahres verlieren die Kurkarten ihre Gültigkeit.

## Gebühren-Übersicht

### Strandbad

Für Kurkarteninhaber sind die Bäder in der See einschließlich je- weils verfügbarer Umkleidekabinen frei.

### Korbstrand

Die Ausgabe der Strandkörbe und Strandzelle erfolgt nur gegen Vor- lage der Kurkarte.

Die Kartenausgabestellen befinden sich in den Badehallen. Kassen- stunden täglich von 9 bis 12 Uhr und von 15 bis 17 Uhr.

### Strandkorbmieten:

Zweisitzige Strandkörbe und Strandzelle wöchentlich DM 12,00  
Liegekörbe wöchentlich DM 16,00

Für die Monate außerhalb Juli/August wird für alle Körbe und Zelte ein Preisnachlaß von wöchentlich DM 1,00 gewährt. Einzelpreise siehe Aushang an den Kassen. Rückzahlungen finden nicht statt.

### Seewasser-Wellenschwimmbad \*)

mit neuerrichteter Freiluft-Liegeterrasse.

Wassertemperatur 22° C und künstliche Meereswellen.  
Zugleich Raum-Inhalatorium. Einmalig in Europa!

### Gebühren für Kurkarteninhaber:

Bad für Erwachsene . . . . .	DM 1,50
Bad für Kinder von 6 bis 16 Jahren . . . .	DM 0,75
Bad für Kinder unter 6 Jahren . . . . .	DM 0,50
Ganzjährig geöffnet	Schwimmunterricht

### Kurmittelhaus (ganzjährig geöffnet)

(Die angegebenen Preise gelten nur für Kurkarteninhaber, etwaige Änderungen bleiben vorbehalten.)

### Meerwasser-(Sole-)Bäder

Warmes Meerwasser-(Sole-)Sitzbad . . . . .	DM 2,50
Warmes Meerwasser-(Sole-)Vollbad . . . . .	DM 3,50
Sprudelbad . . . . .	DM 4,00
Süßwasser-Vollbad . . . . .	DM 3,50

Verschiedene Zusätze sind gegen entsprechenden Aufschlag erhältlich.

### Meeresschlick-Anwendungen

Teilpackung, klein . . . . .	DM 4,00
Teilpackung, groß . . . . .	DM 5,00
Sitzbad . . . . .	DM 7,00
Vollbad (nur nach rechtzeitiger vorheriger Anmeldung) . . . . .	DM 10,00

### Zusätzliche Behandlungen

Kleine Teilmassage . . . . .	DM 3,00
Große Teilmassage . . . . .	DM 4,00
Vollmassage . . . . .	DM 5,00
Bindegewebsmassage . . . . .	DM 5,00
Unterwassermassage . . . . .	DM 7,50

### Finnische Sauna mit Meerwasser

Saunabad . . . . .	DM 4,00
Liegekur . . . . .	DM 1,00

### Inhalatorium

(System Heyer-Schnitzler) im Kurmittelhaus	
Inhalationen an Einzelapparaten	
mit Meerwasser . . . . .	DM 2,50
pneumatische oder mit Zusätzen . . . . .	DM 2,75
Nasenduschen . . . . .	DM 2,50
Mundduschen . . . . .	DM 3,00

Öffnungs- und Badezeiten werden durch Aushang bekanntgegeben.

\*) Vom 23. November bis zum 18. Dezember wird das Bad wegen Grundüberholung vorübergehend geschlossen. Kurmittelhaus, Inhalatorium und Sauna bleiben in Betrieb.



# DER REISEWEG NACH NORDERNEY

## Mit der Bundesbahn über den Festlandshafen Norddeich:

Durchlaufende Schnellzugverbindungen führen von West-, Mittel- und Süddeutschland nach **Norddeich-Hafen**. Da Norderney als Bahnstation gilt, löst man zweckmäßig eine bis zur Insel durchgehende Fahrkarte mit Einschluß der Dampferfahrt. Ebenso empfiehlt es sich, das Reisegepäck direkt bis zur Insel abfertigen zu lassen.

**Vorbehaltlich eventuell eintretender Änderungen werden im Jahre 1960 nachstehende Hauptverbindungen bestehen:**

D 47 **München** - Würzburg - Aschaffenburg - Frankfurt - Wiesbaden - Köln - Düsseldorf - Duisburg - Münster - Rheine - Emden - Norddeich  
mit Kurswagen Wien - Norddeich und Frankfurt - Hagen - Münster - Norddeich

sowie Anschlußherstellung von Basel, Freiburg, Heidelberg und Frankfurt.

D 65 **Köln** - Wuppertal - Hagen - Hamm - Münster - Rheine - Emden - Norddeich mit Anschlußherstellung von Basel, Karlsruhe, Frankfurt und Stuttgart.

E 731 **Wuppertal**-Vohwinkel - Hagen - Hamm - Münster - Norddeich

D 465 **Köln** - Düsseldorf - Oberhausen - Essen - Altenessen - Münster - Norddeich mit Kurswagen M.-Gladbach - Norddeich.

D 385 **München** - Augsburg - Nürnberg - Würzburg - Bebra - Hannover - Bremen - Oldenburg - Norddeich mit Liegewagen München - Emden und Schlafwagen München - Bremen.

E 587 **Braunschweig** - Hannover - Oldenburg - Emden - Norddeich.

E 581 **Goslar** - Hildesheim - Hannover - Bremen - Oldenburg - Sande - Norddeich mit Kurswagen Bielefeld - Norddeich und Hamburg-Altona - Norddeich.

Durchlaufende Kurswagen:

von **Berlin** (mit D 120) über Hannover (an D 375) - Oldenburg (an E 575) bis Norddeich,

von **Basel-Bad-Bf.** (mit D 475) über Hannover (an D 375) - Oldenburg (an E 575) bis Norddeich.

Reiseauskünfte werden in allen Reisebüros oder direkt an den Auskunftsschaltern der Bundesbahn kostenlos erteilt.

## Mit dem Dampfer:

Moderne Schiffe der Aktiengesellschaft Reederei Norden-Frisia, Norderney, fahren ab Norddeich unabhängig von Ebbe und Flut im Anschluß an jeden Fernzug, im Sommer am Tage etwa alle zwei Stunden. Die Abfahrtszeiten der Dampfer enthält das amtliche Kursbuch der Deutschen Bundesbahn unter Nr. 1000c. Die Fahrt dauert etwa 1 Stunde.

## Mit dem Flugzeug:

Die Deutsche Taxiflug GmbH, Mannheim hat neue Flugverbindungen zu den Inseln geschaffen und setzt dafür die bewährten und modern ausgerüsteten Dornier Do 27 und Do 28 (zweimotorig) ein, die sich durch besonders gute Flugeigenschaften und große Sicherheit auszeichnen.

Viele Gäste Norderneys benutzten bereits im Sommer 1959 das Flugzeug zur Anreise. In der bequem ausgestatteten Kabine mit großen Fenstern genießt der Passagier die Annehmlichkeiten und das eindrucksvolle Erlebnis des Fliegens.

Bitte, beachten Sie die Veröffentlichung über den Flugverkehr auf Seite 23 sowie die letzte Umschlagseite.

## Mit dem Kraftwagen auf die Insel?

Auf gut ausgebauten Bundesstraßen gelangt man ebenfalls bis zum Hafen Norddeich. **Hier kann der Gast den Kraftwagen für die Dauer seines Inselaufenthaltes in den über 500 Wagen fassenden Großgaragen abstellen.** Um den gewünschten Hallen- oder Boxenplatz zu erhalten, empfiehlt sich, insbesondere für den Hochsommer, eine möglichst frühzeitige Anmeldung.

Wer bisher seinen Kraftwagen nach Norderney brachte, um mit ihm den Ostbadstrand bequemer zu erreichen, ist dieser Notwendigkeit weitgehend entzogen. Schienenlose Kleinbahnzüge übernehmen - und zwar von verschiedenen Haltepunkten im Orte selbst aus - den Verkehr dorthin. Norderney will mit diesen Fahrzeugen nicht nur für alle Freunde des Ostbadstrandes bequemere Verbindungen schaffen, sondern auch dem autofahrenden Kurgast einen vielleicht sogar gerne gesehenen Anreiz geben, einmal mehrere Wochen lang sich nicht hinter das Steuer klemmen zu müssen.

Aber nicht nur dieses; Lärm und Staub werden in unseren Tagen immer mehr zu wahren Geißeln nicht nur der Großstadtbewohner. Die Phonzahlen des Straßenverkehrslärms haben vielfach die von Menschen ertragbare Grenze überschritten. Die Wissenschaft schätzt, daß jährlich etwa eine Million Tonnen an Staub auf die Großstädte der Bundesrepublik herniederfallen. Die monatliche Staubentwicklung beträgt in einigen Orten sogar ein Pfund auf je 100 Quadratmeter! Schwere gesundheitliche Schäden müssen die kaum noch abwendbare Folge sein, wenn es nicht gelingt, die gefährlichen Angriffe auf die Gesundheit unserer Generation abzuwehren. Als entscheidendes Gegenmittel bietet sich hierbei immer stärker ein Erholungsurlaub in jenen Bädern und Kurorten an, die es in richtiger Erkenntnis ihrer Aufgabe zur Erhaltung der Gesundheit verstehen, weitgehende Ruhe zu sichern.

Eine Insel wie Norderney kann unter diesem Gesichtswinkel als besonders auserwählt gelten: Staub- und Keimfreiheit der Luft sind schon von vornherein durch ihre natürliche

Lage inmitten des Meeres garantiert! Werden diese glücklichen Voraussetzungen aber nicht ernstlich bedroht, wenn das Kraftfahrzeug auch hier seine Herrschaft anzutreten versucht - erwächst nicht für Norderney eine besondere Verpflichtung im Kampf gegen alle Zivilisationschäden? In Übereinstimmung mit der Mehrheit aller Norderney-Besucher wurden daher schon seit Jahren für wesentliche Teile unseres Inselbades Kraftverkehrsbeschränkungen eingeführt. Auch für die Zukunft sollen Ausnahmegenehmigungen zum Befahren des gesperrten Ortsteils nur auf zwangsläufig erforderliche Versorgungsfahrzeuge beschränkt bleiben.

Das Übersetzen der Kraftwagen ist deshalb zwar möglich, die Benutzung auf der Insel unterliegt aber den entsprechenden Beschränkungen. Da Kraftwagen nicht zu jeder Zeit und nicht mit jedem Schiff befördert werden, ist frühzeitige Voranmeldung bei der AG Reederei Norden-Frisia in Norddeich in jedem Fall unter Angabe der gewünschten Überfahrtszeit und der Wagentype erforderlich.





Name des Hauses Besitzer oder Inhaber Straße ☎ Fernruf ★ Hausprospekt	Haus-Nr.	Planquadrat	Bettenzahl	Einzelzimmer	Bettpreis		Frühstückspreis	Pensionspreis		geöffnet	Besonderheiten des Hauses V=Veranda D=Diätküche Kb=Küchenbenutzg. Ak=Alleinküche ☞=Zimmer mit Bad ☉=Bad im Hause ☎=Fl. Wasser warm ☐=Zentralheizung ☒=Fl. Wasser kalt ☚=Zimmertelefon
					●	△		●	△		
1	2	3	4	5	6	7	8	9	10	11	12
<b>Strand-Hotel-Pension</b> Belvedere Ingeborg Hüttner Strandpromenade/Strandstr. ☎ 606 ★		B 1	30	8	8,00-16,00	7,00-14,00	3,00	19,50-29,50	18,50-26,50	ganzt.	V, D, ☉ ☎ ☐ ☚. Haus der Sonderklasse direkt am Meer, inmitten 3000 m <sup>2</sup> eigenem Dünen- gelände. Exquisite Küche. Große Seeterrasse. Sonnen- und Liegewiese mit Strandkörben. Klimakuren in heilklimatischer Brandungs- zone. ADAC. Parkplatz.
<b>Strand-Hotel-Pension</b> Haus am Meer E. Siede Kaiserstr. mit Dependance Damenpfad ☎ 462 ★	3	A 2	100	15	8,50-18,50	7,50-17,50	2,75	18,50-32,50	16,50-26,50	1. 4. — 15. 10.	V, D, ☞ ☉ ☎ ☐ ☚. Zimmer mit Seeblick, Privatbad, WC u. eigener geschlossener Ver- randa. Die Dependance ist 1959 ganz renovi- ert. Bitte Hausprospekt anfordern. Vor- zügliche Küche. Parkplatz hinter dem Hause.
<b>Schuchardts Hotel</b> Hans-Joachim König Am Kurplatz ☎ 267, 522 ★		B 2	40	20	8,00-12,00	6,50-10,50	2,75	19,50-23,50	17,50-21,50	ganzt.	V, D, ☞ ☉ ☎ ☐ ☚. Gegenüber Kurhaus und Wellenbad, in der Nähe des Westbades gelegen. Mit Siechen-Bierstuben, Kajüte, Tanzbar Frasquita u. Terrassen-Restaurant. Abendveranstaltungen, erstklassige Küchen- leistungen.
<b>Hotel Kaiser Franz Josef</b> Oskar Rottmann Strandstr. ☎ 270 ★	2	B 2	50	14	9,00-10,00	8,00	3,00	—	—	Mai — Sept.	☉ ☎, teilw. ☐ ☚. Restaurant, gepflegte Küche bis 4 Uhr früh, Hausgäste speisen à la carte. Clubraum. Zentrale Lage. Nähe Kurhaus.
<b>Parkhotel</b> H. Lennermann Am Kurplatz ☎ 246		B 2	30	8	7,50-9,00	7,00-8,00	2,75	17,50-19,00	—	15. 5. — 30. 9.	V, ☉ ☎ ☐ ☚. Gegenüber dem Kurhaus und Wellenbad. Pensionsgäste speisen à la carte.
<b>Hotel-Pension</b> Blühende Schifffahrt Edi Bruns Damenpfad ☎ 378 ★	12	B 1	12	2	10,00-12,00	—	2,50	18,00-22,00	18,00	Juni — Sept.	V, D, ☞ ☉ ☎ ☐ ☚. Zimmer mit Dusche, z. T. Seeaussicht. Nähe Wellenbad und Kur- haus. Bekannte Küche mit großer Auswahl.
<b>Bruns Hotel</b> Hans Bruns Langestr. ☎ 231	7	B 2	50	26	6,00-8,00	6,00-7,00	2,50	17,00-19,00	16,00-18,00	ganzt.	☉ ☎ ☐ ☚. Seit 1873 im Familienbesitz.
<b>Hotel Rheinischer Hof</b> Otto Tanke Herrenpfad ☎ 236 ★	25	B 2	100	21	8,00-10,00	7,00-9,00	2,75	16,00-19,00	15,00-17,00	Mai — Sept.	V, ☉ ☎ ☐ ☚. Ruhige, zentrale Lage.
<b>Hotel-Pension</b> Haus Iderhoff Helmut Horitzky Benekestr. ☎ 597 ★	2	B 3	48	9	7,00	6,00	2,50	16,00	15,00	15. 5. — 30. 9.	V, ☉ ☎, teilw. ☐ ☚. Haus mit allem Komfort in Strandnähe. Zimmer teilw. mit Seeblick. Tagesraum mit Fernsehen, vorzügliche, ab- wechslungsreiche Küche, Pensionsgäste essen nach freier Wahl ohne Zuschlag.
<b>Hotel Rixtine</b> Annemarie Weissang Damenpfad ☎ 367 ★	37 40	A 2	100	30	6,50-13,50	5,50-12,50	2,50	15,00-22,00	14,00-20,00	1. 5. — 1. 10.	V, D, ☉ ☎ ☐ ☚. Zimmer mit Seeblick, Bal- kon-Zimmer, ruhige Lage, Nähe der Strand- promenade und Strandkorbwiese. Parkplatz hinter dem Hause. Hausprospekt bitte an- fordern.
<b>Hotel Seeadler</b> Max Scheinemann, Heinrichstr. ☎ 227 ★	5	A 2	22	8	6,00-7,50	5,50-6,50	2,50	15,50-17,00	15,00-16,00	ganzt.	V, ☉ ☎ ☚ Gasheizung. In nächster Nähe der Strandpromenade und Strandkorbwiese. Wenige Minuten vom Kurhaus und Wellen- bad, ruhige Lage.
<b>Hotel Stadt Hamburg</b> Günther Herbst Schmiedestr. ☎ 289	16	B 2	12	6	5,50	5,50	2,50	15,00	14,00	ganzt.	V, D, ☉ ☎ ☐ ☚. Zentrale Lage. Anerkannt gutes Speiserestaurant.
<b>Sanatorien</b>											
<b>Nordsee-Kuranstalt</b> Norderney staatlich zugelassene Privat- Krankenanstalt Wilfried Roth ☎ 501, 502 ★		A 2	100	8	10,00-14,00	9,00-13,00	3,00	22,00-30,00	20,00-28,00	ganzt.	V, D, ☞ ☉ ☎ ☐ ☚. Beste Lage direkt am Meer, Privatbäder, moderner Fahrstuhl. Eigene Inhalation, Massage- u. Behandlungs- räume. Arzt u. Pflegepersonal im Hause.



Name des Hauses Besitzer oder Inhaber Straße ☎ = Fernruf ★ = Hausprospekt	Haus-Nr.	Planquadrat	Bettzahl	Einzelzimmer	Bettpreis		Frühstückspreis	Pensionspreis		geöffnet	Besonderheiten des Hauses	
					●	△		●	△		V=Veranda Kb=Küchenbenutzg. ☎=Zimmer mit Bad ☎=Fl. Wasser warm ☎=Fl. Wasser kalt	D=Diätküche Ak=Alleinküche ⊙=Bad im Hause ⏏=Zentralheizung ☎=Zimmertelefon
1	2	3	4	5	6	7	8	9	10	11	12	
<b>Adolfsreihe</b>												
Haus Herbst Klara Herbst, ☎ 191	5	B 2	18	6	5,50	5,50	2,50	15,00	14,00	ganzj.	V, D, ⊙ ☎ ⏏. Neu eingerichtet, am Kurplatz, angenehmer Aufenthalt.	
<b>Benekestraße</b>												
Haus Onkes Grete Onkes	8	B 3	10	1	5,00-6,00	4,00-4,50	2,00	—	—	April-Okt.	V, ☎	
Villa Marie Dietrich Schipper	9	B 3	15	2	5,00-6,00	4,00-5,00	2,00	—	—	Mai-Okt.	V, Kb, ☎	
Haus Theodor Boomgaard Th. Boomgaard	10	B 3	12	2	4,00-5,00	3,50-4,00	2,00	—	—	April-Nov.	V, Kb, ☎	
Haus Dorenbusch Alma Dorenbusch	12	B 3	8	—	4,00-5,00	3,50-4,00	2,50	—	—	Mai-Sept.	V, Kb, ☎. Ruhige Lage, Nähe Nordstrand.	
Haus Janssen Bernhard Janssen, ☎ 550	13	B 3	12	2	4,00-6,00	3,50-4,50	2,00	11,50-13,50	11,00-12,00	15. 5. — 1. 10.	V, ☎ ⊙. Ruhige Lage, Nähe Nordstrand.	
Haus Pauls Elise Pauls	46	B 3	12	1	4,50-6,00	3,50-4,50	2,50	Vollpension auf Wunsch		Mai-Sept.	V, ☎. Ruhige, sonnige Lage, Nähe Nordstrand.	
Haus Hilde ★ Heinrich Visser	50	B 3	10	1	4,00-6,00	3,00-4,50	2,00	11,00-13,00	10,00-12,00	April-Okt.	V, D, ☎. Wenige Minuten vom Nordstrand, Gutbürgerliche Küche.	
Haus Schipper Hermann Schipper, ☎ 474	52	B 3	8	2	4,50-6,00	3,50-4,50	2,25	—	—	Mai-Sept.	V, ☎ ⊙ ⏏.	
Villa Ostende Zschesche-Buchholz ☎ 692	56	B 3	19	5	6,00-7,00	5,00	2,20	—	—	15. 6. — 30. 9.	V, Ak, ⊙ ☎. Wenige Min. vom Nordstrand.	
Haus Jürgens Willi Jürgens, ☎ 366	57	B 3	24	5	5,00-6,00	4,50-5,50	2,75	14,00-15,00	13,00-14,00	1. 4. — 1. 10.	V, D, ⊙ ☎.	
<b>Bismarckstraße</b>												
Fremdenpension Haus Rheinland ★ Helmut Rossberg, ☎ 433	5	A 3	30	6	6,00-8,00	5,00-7,00	2,50	14,00-16,00	13,00-15,00	März-Nov.	V, ⊙ ☎ ⏏. Besonderheiten siehe Hausprospekt.	
Pension Dieckmann Franz Dieckmann	6	A 3	22	7	—	—	—	11,00	11,00	1. 6. — 15. 9.	V.	
Pension Haus Ruth Ruth Taenzer-Schröder ☎ 416 ★	10	B 2	28	12	6,00-8,00	5,00-7,00	2,50	16,00-18,00	14,00-15,00	März-Okt.	V, D, ⊙ ☎ ⏏. Strandnähe, ruhige Lage, Voll- und Teilpension. Bad und Duschraum.	
Haus Nordland Luise Gerhardt-Matthes ☎ 105 ★	12	A 2	65	22	7,00-10,00	6,00-8,00	2,50	16,00-19,00	15,00-17,00	1. 2. — 1. 11.	V, D, ⊙ ☎ ⏏. Neuzeitlich eingerichtet, anerkannt gute Küche, Frühjahrs-, Herbst- u. Winterkuren.	
Haus Kleen Helene Kleen, ☎ 479	14	A 2	13	3	7,00-8,00	7,00-8,00	2,75	—	—	ganzj.	V, ⊙ ☎ ⏏. Neuzeitlich eingerichtete Räume. Strandnähe.	
Logierhaus Gesbert Onnen Gesbert Onnen, ☎ 661	15	A 2	7	3	6,00	5,00	2,50	—	—	15. 5. — 1. 10.	V, Ak, ⊙ ☎.	
<b>Brunnenstraße</b>												
Pension Herren Diederike Herren Wwe.	3	B 1	8	1	3,50	3,50	—	—	—	Mai-Sept.	V, Kb.	
Logierhaus Fischer Fr. Leisse	6	B 1	8	4	5,00-6,00	3,50	2,00	—	—	Mai-Sept.	V, ☎. Zentrale Lage, Nähe Wellenbad und Kuranlagen.	
<b>Damenpfad</b>												
Strandvilla Atlantic ★ Johann Campen ☎ 321	7	B 1	30	8	5,00-10,00	5,00-7,50	2,50	Abendessen auf Wunsch 3,00 — 4,50		Mai-Okt.	V, ☎ ⊙. Seeterrassen, nur Fensterplätze, neuzeitliche Zimmer, aufmerks. Bedienung. Am Meer, Westbad, zentrale, freie Lage.	



Name des Hauses Besitzer oder Inhaber Straße ☎ = Fernruf ★ = Hausprospekt 1	Haus-Nr. 2	Planquadrat 3	Bettzahl 4	Einzelzimmer 5	Bettpreis		Frühstückspreis 8	Pensionspreis		geöffnet 11	Besonderheiten des Hauses V=Veranda D=Diätküche Kb=Küchenbenutzg. Ak=Alleinküche ☎=Zimmer mit Bad ⊕=Bad im Hause ☎=Fl. Wasser warm ☐=Zentralheizung ☎=Fl. Wasser kalt ☎=Zimmertelefon 12
					● 6	△ 7		● 9	△ 10		
<b>Haus Ihken</b> Frau Johanna Lauszat	14	B 1	20	2	4,00-6,00	3,50-4,50	2,00	—	—	März- Nov.	V, Ak, Kb, ☎.
<b>Pension Felicitas</b> Marie Luise Dehns. ☎ 271	15	B 1	21	2	6,00-9,00	5,00-7,00	2,50	14,00-18,00	12,00-15,00	ganzj.	V, D, ☎ ⊕ ☐. Balkon, Seeaussicht.
<b>Pension Haus Sylvia</b> Bernhard Tjaden, ☎ 428	17	B 1	25	3	5,00-8,00	4,00-6,00	2,50	13,00-16,00	12,00-14,00	April- Okt.	V, ☎. Seeaussicht, vorzügl. u. abwechslungs- reiche Küche. Gute Betten, Nähe Kurhaus.
<b>Pension Janssen</b> Johs. Creutzenberg ☎ 192 ★	18	B 1	45	4	—	4,00-6,00	2,00	12,50-16,00	11,00-14,00	ganzj.	V, D, ⊕ ☎ tw. ☎ ☐. Neu errichtete behag- liche Gasträume. Die neuerbaute beheizte Liegehalle ist direkt gegenüber.
<b>Neunabers Logierhaus</b> J. Neunaber, ☎ 619	19	B 1	26	6	4,00-6,00	3,50-5,00	2,00	Abendessen auf Wunsch		Mai- Okt.	V, ☎. Behagl. eingerichtetes Fremdenheim.
<b>H. C. Müllers Logierhaus</b> Emmy Müller, ☎ 585	20	A 1	25	5	5,00-7,00	4,00-5,00	2,00	—	—	Mai- Okt.	V, ☎. Geheizte Veranda, Nähe Weststrand und Kurhaus.
<b>Haus Hartwig</b> Wilhelm Hartwig, ☎ 486	21	A 2	26	7	—	4,00-5,00	2,50	12,00-16,00	11,00-13,00	1. 4.— 15. 10.	V, ⊕ ☎ ☐. Mehrere Zimmer mit Seeblick, gute Küche.
<b>Logierhaus Bonno Eberhardt</b> Therese Eberhardt ☎ 602 ★	23	A 2	18	2	5,00-7,00	4,00-5,00	2,00	—	—	Juni- Sept.	V, ☎. Zimmer mit Wohnbalkons u. Seeblick.
<b>Haus Weber</b> L. Dahm, ☎ 544	24	A 2	15	3	4,50-7,00	4,00-6,00	2,25	—	—	1. 4.— 1. 10.	V, ☎, Gasheizung. Geschlossene Balkons mit Seeblick.
<b>Haus Kassen Eils</b> Kassen Eils, ☎ 305	28	A 2	20	6	5,00-5,50	3,50-4,50	2,25	—	—	März- Okt.	V, Kb, Ak, ⊕ ☎, Gasheizung. Balkon mit Seeblick.
<b>Haus Geschwister Visser</b> Hedwig Visser	30	A 2	12	3	5,00-5,50	3,50-4,50	2,00	—	—	Mai- Okt.	V, ☎.
<b>Ellernstraße</b>											
<b>Pension Coordes</b> Gerd Coordes ☎ 516	7	B 4	16	3	3,50-5,00	3,00-4,00	2,50	11,00-13,00	10,00-12,00	1. 4.— 1. 10.	V, ☎. Ruhige Lage, wenige Minuten vom Nordstrand. Besitzer der bekannten Speise- gaststätte „Zur gemütlichen Klaus“, Jann- Berghaus-Straße 23.
<b>Haus Sonneneck</b> Frau Else Stephan ☎ 464	27	B 4	8	4	6,00-8,00	5,50-7,50	2,50	—	—	ganzj.	⊕ ☎ ☐. Neubau 1959 eröffnet, moderne Einrichtung, ruhige Lage, Nähe Nordstrand. Liegewiese.
<b>Feldhausenstraße</b>											
<b>Villa Irene</b> Frau Irene Kothes ☎ 620 ★	8	C 3	20	3	6,50-7,00	6,00-6,50	2,50	—	—	1. 4.— 1. 10.	V, ⊕ ☎ ☐. Erstklassiges Haus. Nähe Kur- haus, ruhige zentrale Lage, elegante Aufent- haltsräume.
<b>Friedrichstraße</b>											
<b>Haus Franziska</b> Alfred Siemers, ☎ 131	1	A 2	32	6	5,50-7,00	5,00	2,25	Abendessen auf Wunsch	13,00	April- Okt.	V, ⊕ ☎. Nähe Strandpromenade und Weststrand.
<b>Haus Kriegsmann</b> Emil Rass ☎ 315 ★	7	A 2	27	6	5,00-6,00	4,00-5,00	2,25	12,00-15,00	11,00-13,00	April- Okt.	V, ☎ ☐. Moderne Zimmer, zentralgeheizte Veranda, wenige Minuten vom Strand. Für Frühjahrs- und Herbstkuren besonders ge- eignet. Anerkannt gute Küche.
<b>Haus Annette</b> Annette Hörmeyer, ☎ 662	8	A 2	20	2	5,00-7,00	4,00-5,50	2,00	—	—	April- Okt.	V, ☎ ☐. Strandnähe, gepflegte Zimmer, gute Betten.
<b>Logierhaus Gerdes</b> Johanna Gerdes	10	A 2	15	1	3,50-4,50	3,00-3,50	2,00	—	—	Mai- Okt.	V, Kb.
<b>Haus Delang</b> Ferdinand Visser ☎ 147 ★	11	A 2	30	12	4,50-6,50	3,50-5,50	2,50	12,50-15,00	12,00-14,00	ganzj.	V, D, ⊕ ☎ ☐. Gepflegte Pension m. Jahres- betrieb. Ideal f. Frühjahrs-, Herbst- u. Winterkuren. Behagl. Zimmer, anerkannt gute Küche, zentrale Lage, Sonnenseite.











Name des Hauses Besitzer oder Inhaber Straße ☎ = Fernruf ★ = Hausprospekt	Haus-Nr.	Planquadrat	Bettenzahl	Einzelzimmer	Bettpreis		Frühstückspreis	Pensionspreis		geöffnet	Besonderheiten des Hauses V=Veranda D=Diätküche Kb=Küchenbenutzg. Ak=Alleinküche ☎=Zimmer mit Bad ⊕=Bad im Hause ☎=Fl. Wasser warm ☐=Zentralheizung ☎=Fl. Wasser kalt ☎=Zimmertelefon
					●	△		●	△		
1	2	3	4	5	6	7	8	9	10	11	12
<b>Friedrichstraße</b>											
Haus Marlies Elise de Boer ☎ 601	17	B 2	15	2	5,00-6,00	3,00-4,00	2,00	—	—	ganzj.	V, Kb, ⊕ ☎, Ofenheizg. Zentr. Lage, geschl. sonnige Veranda, renoviert, gute Betten, bes. günstig für Frühjahrs- und Herbstkuren.
Haus Sandburg Geschwister Onnen	35a	A 2	45	5	5,00-6,00	5,00	2,50	—	—	Mai-Okt.	V, ☎ ☐.
Haus Hellmuth Teda Hofmann, ☎ 331	38	A 2	30	6	6,00-8,00	5,00-7,00	2,50	14,00-17,00	12,00-15,00	ganzj.	V, D, ⊕ ☎ ☐. Gepflegtes Haus, 1959/60 renoviert, Duschbad.
Haus Westend Franz Bruns ☎ 115 ★	40	A 2	46	12	6,00-10,00	4,50-6,00	2,50	16,00-20,00	12,50-16,00	1.3.— 31.10.	V, D, ⊕ ☎ ☐. Zentrale Lage, in unmittelb. Nähe der Strandkorbwiese, bekannt gute Verpflegung, gute Betten, Seeblick, behagliche Aufenthaltsräume.
<b>Gartenstraße</b>											
Haus Elisabeth Rass Frau Elisabeth Rass ☎ 328	2	B 2	5	—	5,00-7,00	4,50-6,00	2,50	—	—	ganzj.	V, ⊕ ☎. Zentrale ruhige Lage, Nähe Kuranlagen.
Logierhaus Dodo Brauer Dodo Brauer, ☎ 393	7	B 2	16	2	5,00-6,00	4,00-5,00	2,00	—	—	März-Nov.	V, ☎. Nähe Kurplatz und Kurmittelhaus.
Christliches Hospiz Verw. Johanne Eberhardt ☎ 337	20	C 3	17	7	4,50-5,50	4,00-5,00	2,00	—	—	15.5.— 1.10.	☎. Ruhige Lage, gute Betten.
Pension Schubert L. Schubert, ☎ 188	57	C 2	20	3	4,00-5,00	2,00-3,00	2,00	10,00-12,00	8,00-10,00	ganzj.	V, ⊕ ☎. Geheizter Aufenthaltsraum. Fernsehen.
<b>Georgstraße</b>											
Haus Silbermöve Anna Müller	1	B 1	10	3	5,00-6,00	4,00-5,00	2,50	—	—	Mai-Okt.	V, ☎.
Haus Südwest-Hörn Emmy Weierts, ☎ 541	2	B 1	10	2	4,00-6,00	3,75-5,00	2,25	—	—	Mai-Okt.	V, ☎. Direkt an den Kuranlagen, Strandnähe.
Haus Bruns Margarete Bruns, ☎ 183	3	B 1	15	5	4,50-6,50	4,00-5,50	2,00	—	—	Mai-Okt.	V, ⊕ ☎ ☐. Besonders ruhige Lage am Kurviertel, Nähe Weststrand.
<b>Goebenstraße</b>											
Haus Ulrichs Charlotte Ulrichs, ☎ 121	3	B 3	18	4	5,00-6,00	3,50-5,00	2,25	12,50-14,00	11,50-13,00	1.5.— 15.10.	V, ☎.
<b>Halemstraße</b>											
Weierts Logierhaus Martha Weierts, ☎ 587	3	A 2	12	3	4,00-6,00	3,00-4,50	2,25	—	—	ganzj.	V, Kb, ☎ ☐.
Fremdenheim Fricke-Wiesner Frau Irmg. Wiesner	5	A 2	6	—	4,50-5,00	3,00-4,00	2,50	—	—	ganzj.	V, ⊕ ☎ ☐ teilw. Ofenheizung.
Haus Strüp Frida Strüp, ☎ 189	6	A 2	12	2	5,00	5,00	2,00	—	12,00	ganzj.	V, ⊕ ☎ ☐.
Pension Leichte Brise Else Fischer/Charl. Franke ☎ 221	8	A 2	26	3	4,00-7,50	3,00-6,00	2,25	11,00-15,00	9,50-13,00	15.3.— 31.10.	V, ☎. Nähe Meer und Strandkorbwiese.
<b>Heinrichstraße</b>											
Villa Ilse ★ Frau Ilse Kreysing	3	A 2	20	2	5,50-7,00	5,00-6,00	2,00	—	—	Mai-Okt.	V, ⊕ ☎ ☐. Wen. Minuten vom Meer, gute Betten, behagl. Aufenthaltsräume, abends auf Wunsch Selbstverpflegung.
Pension Haus Grimm Charlotte Ristow ☎ 637 ★	6	A 2	20	1	5,00-8,50	3,50-7,00	2,50	Abendessen auf Wunsch	12,00-15,00	ganzj.	V, ☎ ☐. Duschbad, ruhige, gepf. Zimmer mit Balkon und Teil-Seeblick, Nähe Strand und Kleingolfplatz.

Name des Hauses Besitzer oder Inhaber Straße ☎ = Fernruf ★ = Hausprospekt 1	Haus-Nr. 2	Planquadrat 3	Bettanzahl 4	Einzelzimmer 5	Bettpreis		Frühstückspreis 8	Pensionspreis		geöffnet 11	Besonderheiten des Hauses V=Veranda D=Diätküche Kb=Küchenbenutzg. Ak=Alleinküche ☎=Zimmer mit Bad ⊕=Bad im Hause ☎☎=Fl. Wasser warm ☎☎☎=Zentralheizung ☎☎☎☎=Fl. Wasser kalt ☎☎☎☎☎=Zimmertelefon 12
					● 6	△ 7		● 9	△ 10		
<b>Heinrichstraße</b>											
Haus Heuer E. Reineke, ☎ 427	7	A 2	24	3	5,50-7,00	5,00-6,00	2,50	Vollpension auf Wunsch		ganzj.	V, ⊕ ☎ ☎☎☎.
Haus Dornröschen Frau Magda Montmerency ☎ 658	9b	A 2	8	1	6,00	4,00-5,00	2,50	—	13,00	ganzj.	Kb, Ak, ☎ ☎☎☎. Zimmer mit Dusche.
Haus Tiarks Paul Tyarks	10	A 2	12	—	5,00-8,00	4,00-6,50	2,50	—	—	1. 4. — 15. 10.	V, ☎. Zentral gelegen, neu einger. geheizter Aufenthaltsraum, nette Zimmer.
Gästehaus Hildegard Bakker Hildegard Bakker ☎ 306 ★	11	A 2	23	5	5,00-9,00	4,50-6,00	2,50	Abends auf Wunsch Selbstverpflegung		ganzj.	V, ⊕ ☎ ☎☎☎. Erstklassige Zimmer, behaglicher Aufenthaltsraum.
<b>Herrenpfad</b>											
Fremdenheim Schultz Theodor Schultz	12	B 2	10	3	5,00	4,00	2,00	—	—	Mai- Sept.	V, ☎.
Fremdenheim Schöneweg Heinrich Schöneweg	13	B 3	20	3	5,00-6,00	4,00-5,00	2,00	—	—	Mai- Sept.	V, ☎.
Haus Georg Rass Rudolf van Hülst, ☎ 329 ★	15	B 2	20	1	4,00-8,00	3,50-6,00	2,50	—	—	Mai- Sept.	V, Ak, ☎. Zentrale Lage am Denkmal, große luftige Zimmer, gute Betten.
Haus Claussen D. Kraus	16	B 2	17	1	4,50-5,50	4,00-5,00	2,75	—	—	1. 5. — 15. 10.	V, ⊕ ☎.
Haus Schiemann Karl Schiemann	19	B 2	14	2	4,50-5,50	4,00-4,50	2,50	—	—	1. 5. — 15. 9.	V, ☎.
Fremdenheim Lubinus Toni Lubinus	22	B 2	10	3	4,50-5,00	3,50-4,50	2,00	—	—	Mai- Okt.	☎.
<b>In den Dünen</b>											
Erlenhof Grete Pahl, ☎ 668	45	—	10	2	5,00-5,50	4,00-4,50	2,50	Vollpension auf Wunsch		März- Okt.	D, ☎.
<b>Jann-Berghaus-Straße</b>											
Haus Johann Bruns Johann Bruns	8a	B 2	12	2	4,00-5,50	3,00-4,50	2,00	—	—	1. 6. — 1. 10.	Kb, ⊕ ☎.
Haus Friedrich Fischer Martha Fischer Wwe. ☎ 119	38	C 4	5	1	3,50-4,00	3,00-3,50	2,00	—	10,00	ganzj.	☎☎☎. Terrasse, Liegewiese.
Villa Elise Frau Elisabeth Verwer ☎ 369	73	B 2	35	4	5,00-6,00	5,00	2,00	14,00	12,00	1. 4. — 15. 10.	V, ☎. Gute Verpflegung, Betten nur mit Scharaffiamatratzen, modern eingerichteter Tagesraum.
Haus Rudolf Frau Martin Fischer Wwe. ☎ 348	81	B 2	9	1	5,00-5,50	4,00-4,50	2,00	—	—	1. 6. — 15. 9.	V, ☎.
<b>Janusstraße</b>											
Haus Meyerdrees Frau Gertr. Meyerdrees ☎ 384 ★	3	C 2	20	3	7,00-8,00	6,00-7,00	2,50	17,00-18,00	16,00-18,00	ganzj.	V, D, ⊕ ☎ ☎☎☎. Ruhiges, gepflegtes Haus in der Nähe der Kuranlagen. Gute Küche.
Haus Jakob Fröhlich Jakob Fröhlich ☎ 253	4	C 2	9	1	5,00-6,00	5,00-6,00	2,00	—	—	ganzj.	⊕ ☎ ☎☎☎. Nähe Kurpark, Kurhaus, Wellenbad. Alle Betten Scharaffiamatratzen, Garage am Hause.
Haus Efmann Käthe Efmann, ☎ 698	10	C 2	9	2	5,50-7,50	4,50-6,00	2,25	—	—	ganzj.	V, ⊕ ☎ ☎☎☎. Früh- und Spätsommer Kb.



Name des Hauses Besitzer oder Inhaber Straße ☎ = Fernruf ★ = Hausprospekt	Haus-Nr.	Planquadrat	Bettzahl	Einzelzimmer	Bettpreis		Frühstückspreis	Pensionspreis		geöffnet	Besonderheiten des Hauses V=Veranda    D=Diätküche Kb=Küchenbenutzg.    Ak=Alleinküche ☎=Zimmer mit Bad    Ⓞ=Bad im Hause ☎=Fl. Wasser warm    ☐=Zentralheizung ☎=Fl. Wasser kalt    ☎=Zimmertelefon
					●	△		●	△		
1	2	3	4	5	6	7	8	9	10	11	12
<b>Kaiserstraße</b>											
<b>Haus Margarete am Meer</b> Karl-Heinz Bakker ☎ 510 ★	2	A 2	45	10	7,00-12,00	5,00-10,00	2,75	—	—	15. 3. — 1. 11.	V, ☎ Ⓞ ☎ ☐. Mod. Zimmer mit unbeh. Seeaussicht. Geheizt. Seeterrasse, Tagesraum. Daunendecken u. Schlaffia-Matr., direkt an Strandpromenade u. Strandkorbwiese, sehr ruhiges Haus, besonders geeignet für Frühjahrs- u. Herbstkuren.
<b>Strandvilla Therese</b> Ferdinand Vollbrecht ☎ 239	4	A 2	32	3	6,00-10,00	5,00-8,00	2,50	—	—	15. 5. — 15. 10.	V, Ⓞ ☎. Erstklassige Zimmer mit Seeblick, an der Strandpromenade, sonnige Veranda.
<b>See-Villa Miramar</b> Elfriede Wiemers ☎ 526 ★	5	A 2	30	8	7,00-12,00	5,50-9,50	2,75	16,50-24,50	14,50-19,50	ganzz.	V, D, Ⓞ ☎ ☐. Am Meer, an der Strandpromenade und Strandkorbwiese. Herrliche unbeh. Seeaussicht. Renom. Haus m. vorzügl. Küche. Gr. Seeterrasse. Preisg. Klimakuren.
<b>Strandvilla Ihnken</b> Klaus Meister ☎ 208 ★	6	A 2	31	8	5,50-9,50	4,50-7,00	2,75	11,00-18,50	9,50-17,00	April— Okt.	V, D, Ⓞ ☎. Freier Seeblick, ruhige Lage am Meer, Strandprom. u. Tennisplätzen, offene Seeterrasse. Frühjahr u. Herbst Preisvergünstigungen, Vollpension, sonnige Zwei- u. Mehrbettzimmer für Familien mit Kindern.
<b>Strandvilla Eils</b> Eils/de Boer ☎ 162 ★	8	A 2	35	10	6,00-12,00	5,00-10,00	2,50	15,00-21,00	14,00-19,00	ganzz.	V, D, Ⓞ ☎ ☐. Gepfl. Pension an d. Strandpromenade, mod. Fremdenzimmer m. unbehindert. Blick auf das Meer. Besond. geeignet für Frühjahrs-, Herbst- und Winterkuren. Große geheizte Seeterrasse.
<b>Haus Waterkant</b> Jürgen Niemeyer ☎ 129 ★	9	A 2	50	20	7,00-12,00	5,00-8,00	2,50	—	13,00-17,00	ganzz.	V, Ⓞ ☎ ☐. Schöne Lage an der Strandpromenade. Zimmer mit Blick auf das Meer.
<b>Strandhaus Columbus</b> Meister ☎ 208 ★	10	A 2	20	6	—	4,50-7,00	2,75	12,50-21,00	10,50-18,00	ganzz.	V, D, Ⓞ ☎ ☐ u. Gasheizung. Früher Ostseebad Bansin. Ruh. Lage an Strandpromenade u. Tennisplätzen, heizbare Zimmer mit Seeblick, Frühjahrs-, Herbst- u. Winterkuren, Liegewiese. English spoken, estikeelt.
<b>Haus Daheim</b> F. Siggas ☎ 257, 258	24	A 3	90	36	—	—	—	15,00-26,00	14,00-22,00	1. 2. — 15. 12.	V, D, ☎ Ⓞ ☎ ☐. Direkt am Strand. Aufzug, Baderäume mit Möglichkeit für Kneippanwendung.
<b>Knyphausenstraße</b>											
<b>Pension Gieseler</b> Martha Gieseler, ☎ 617	3	B 3	20	3	4,00-4,50	4,00	2,00	10,00-11,00	10,00	1. 5. — 1. 10.	V.
<b>Haus Herlyn</b> Geschwister Herlyn ☎ 453 ★	4	B 3	25	4	4,50-5,50	3,50-4,50	2,50	13,50-14,50	11,50-12,50	Mai— Sept.	V, Ⓞ ☎, teilw. ☐. Gepflegtes und behagliches Fremdenheim.
<b>Haus Waidmannsheil</b> Elsa Everken, ☎ 559	5	B 3	15	3	5,00-7,00	4,00-6,00	2,50	—	—	Juni— Sept.	V, Ⓞ ☎. Nähe des Nordstrandes, ruhiges Haus.
<b>Haus Köser</b> A. Köser	6	B 3	18	3	4,50-6,00	3,50-5,00	2,25	—	—	1. 5. — 30. 9.	V, Ⓞ ☎. Sonnige Lage, wenige Minuten vom Hauptbadestrand.
<b>Villa Norderney</b> Minna Oertel, ☎ 521 ★	17	B 3	25	6	5,00-7,00	4,50-5,50	2,50	13,00-15,50	12,00-13,00	Mai— Sept.	V, ☎. Zimmer mit Seeblick.
<b>Haus Anhalt</b> Minna Oertel, ☎ 521 ★	18	B 3	20	6	5,00-7,00	4,00-5,50	2,50	13,00-15,50	12,00-13,00	Mai— Sept.	V, ☎. Zimmer mit Balkon und Seeblick.
<b>Villa Nordsee</b> G. Feil, ☎ 275 ★	19	B 3	20	—	5,00-9,00	4,00-7,00	2,50	Voll- oder Teilpension auf Wunsch		Mai— Sept.	V, Ⓞ ☎ ☐. Seeblick, ruhige Lage, Nähe Hauptbadestrand.
<b>Pension Cäcilie</b> Hildegard Günther ☎ 561	24	B 3	20	6	8,00-9,00	6,00-8,00	2,50	Abendessen auf Wunsch		1. 6. — 15. 10.	V, Ⓞ ☎. Nähe Nordstrand, sehr gepflegt und ruhig, Aufenthaltsräume.

Name des Hauses Besitzer oder Inhaber Straße ☎ = Fernruf ★ = Hausprospekt	Haus-Nr.	Planquadrat	Bettzahl	Einzelzimmer	Bettpreis		Frühstückspreis	Pensionspreis		geöffnet	Besonderheiten des Hauses V=Veranda D=Diatküche Kb=Küchenbenutzg. Ak=Alleinküche ☎=Zimmer mit Bad Ⓞ=Bad im Hause ☎☎=Fl. Wasser warm ☐☐☐=Zentralheizung ☎☎☎=Fl. Wasser kalt ☎☎☎☎=Zimmertelefon
					●	△		●	△		
1	2	3	4	5	6	7	8	9	10	11	12
<b>Knyphausenstraße</b>											
Haus Inge Emmy Peine, ☎ 276	24a	B 3	24	3	6,00-8,50	5,00-7,50	2,50	Abends auf Wunsch Selbstverpflegung		Juni- Sept.	V, Ⓞ ☎ ☐☐☐. Bes. für Familien mit Kindern.
Pension Haus Siegfried S. Abegg, ☎ 124	26	B 3	15	5	6,00-8,00	4,00-5,00	2,30	14,00-16,00 12,00-13,00		März- Sept.	V, ☎ ☐☐☐. Speisegaststätte.
<b>Kreuzstraße</b>											
Haus Weierts Geschwister Weierts ☎ 436	8	A 2	17	2	5,00-6,00	4,50-5,00	2,25	— —		15. 5. — 1. 10.	V, ☎. In nächster Nähe des Strandes.
Haus Düro Margarete Düro, ☎ 577	10	A 2	28	6	5,00-8,00	4,50-6,00	2,50	Pension auf Wunsch		April- Okt.	V, Ⓞ ☎.
Pension Knigge Frau Therese Visser ☎ 144	11	A 2	20	3	5,00-6,50	4,50-5,50	2,50	13,00-15,00 12,00-14,00		Mai- Okt.	V, ☎. Ruhige Lage, gutbürgerliche Küche, geheizter Aufenthaltsraum.
Haus Eils Geschwister Eils	12	A 2	20	5	4,50-6,00	4,00-4,50	2,25	— —		Mai- Sept.	V, ☎.
<b>Langestraße</b>											
Pension Heinen Maria Heinen	16	B 2	8	1	—	—	—	9,50-10,00 9,50-10,00		Juni- Sept.	V, ☎. Gutbürgerlicher Mittagstisch.
Haus Siemen Visser Frau Luise Visser	14	B 2	16	3	4,50	3,50	2,00	— —		Mai- Sept.	V, Kb, Ⓞ ☎.
<b>Luisenstraße</b>											
Pension Goemann Frau Therese Goemann ☎ 673	3	B 1	16	1	5,00-6,00	5,00	2,50	13,00-14,00 12,00-13,00		ganztz.	V, Ⓞ ☎ ☐☐☐. Nähe Kurhaus u. Wellenbad.
Haus König Johann König	5	B 1	8	1	4,00-5,00	4,00	2,00	Abendessen auf Wunsch		Mai- Okt.	V, ☎. Nähe Kurhaus und Wellenbad.
Haus Jacobs Geschw. Jacobs/Flessner	10	B 2	22	2	5,00-6,00	4,00-5,00	2,50	Abendessen auf Wunsch		Mai- Okt.	V, ☎. Nähe Weststrand, Kurhaus und Wellenbad, gute Betten.
Pension Haus Knigge Karl-Friedrich Müller ☎ 546 ★	14	B 2	23	5	5,50-6,50	5,00-6,00	2,50	Halbpension 11,00-12,50		Mai- Sept.	V, ☎. Heizbare Veranda, ruhige zentrale Lage, gute Küche.
Haus Elfriede Berta Stolle ☎ 636	15	B 2	20	7	4,50-5,50	4,00-4,50	2,50	— —		Mai- Okt.	V, Ⓞ ☎.
Haus Ennen Johann Ennen ☎ 359 ★ mit Depend. Damenpfad	16	B 2	35	4	—	—	2,50	15,00-18,00 15,00		März- Nov.	V, D, Ⓞ ☎ ☐☐☐. Restaurant mit reichh. best. anerk. Speisenfolge, intern. Spezialgerichte sowie Fischgerichte aus frischen hies. Fängen. Damenpfad Zimmer mit Seebalkon.
Pension Haus Cornelius Kurt von der Osten ☎ 175	18	A 2	46	12	6,50-9,00	4,50-6,50	2,50	15,00-17,50 13,00-15,00		Mai- Okt.	V, ☎, teilw. ☐☐☐. Über 80 Jahre im Familien- besitz, Strandnähe, Pauschalkuren der Kur- verwaltung.
Logierhaus Rass Eduard Rass	19	A 2	17	4	5,00-6,00	4,00-5,00	2,00	— —		Mai- Okt.	V, ☎.
Haus Schipper E. Schipper, ☎ 533	22	A 2	20	4	5,00-6,00	4,00-5,00	2,00	— —		ganztz.	V, Ak, ☎ ☐☐☐. Nähe Strandpromenade und Strandkorbwiese.
Haus Christian Eils Annette Eils, ☎ 573	27	B 2	15	7	4,00-5,00	3,00-4,00	2,00	11,00-13,00 10,00		März- Okt.	V, Ⓞ ☎ ☐☐☐.
Haus Kluin Johanne Kluin	31	B 2	20	3	4,50-6,00	4,00-5,00	2,00	— —		ganztz.	V, Ak, Ⓞ ☎ ☐☐☐. Nähe Westbad und Kur- haus, gute Betten.
Haus Luisenhof Frau Lena Kunze	33	B 2	22	8	5,00-6,00	5,00	2,00	— —		Mai- Sept.	V, ☎. Mittagessen auf Wunsch.



Name des Hauses Besitzer oder Inhaber Straße ☎ = Fernruf ★ = Hausprospekt	Haus-Nr.	Planquadrat	Bettzahl	Einzelzimmer	Bettpreis		Frühstückspreis	Pensionspreis		geöffnet	Besonderheiten des Hauses V=Veranda D=Diatküche Kb=Küchenbenutzg. Ak=Alleinküche ☎=Zimmer mit Bad Ⓞ=Bad im Hause ☎=Fl. Wasser warm ☐☐☐=Zentralheizung ☎=Fl. Wasser kalt ☎=Zimmertelefon
					●	△		●	△		
1	2	3	4	5	6	7	8	9	10	11	12
<b>Marienstraße</b>											
Haus Bismarck Theda Visser	5	C 2	10	2	3,00-3,50	3,00	2,00	—	—	Mai-Okt.	V, Kb.
Haus Südblick Marie Krug ☎ 407 ★	7	C 2	23	8	7,00-9,00	6,00-8,00	2,00	Halbpension (Mittag) 12,50-14,00 11,50-13,00		1. 3. - 1. 11.	V, D, Ⓞ ☎ ☐☐☐. Anerkannt gute Küche, Südlage.
Meyers Logierhaus Geschwister Meyer ☎ 584	12	C 3	12	2	4,00-5,50	3,00-4,50	2,00	—	—	Mai- Sept.	V, Ⓞ ☎. Sonnige Südlage, Nähe Kurhaus.
Haus Dr. Nordwall Emma Nordwall Wwe.	13	C 3	30	8	4,00-7,00	3,00-6,00	2,50	—	—	Mai- Okt.	V, ☎. Ruhige Südlage, Nähe Kuranlagen, heizbare Räume.
Wilhelm-Augusta-Heim Landesverband für Innere Mission, Braunschweig ☎ 565	14 15	C 3	35	18	4,00-7,00	5,00-6,00	2,00	11,00-13,00	12,00-13,00	1. 3. - 15. 12.	V, ☎ teilw. ☎, ☐☐☐. Sehr ruhiges Haus, schöne sonnige Lage, Nähe Weststrand und Kurviertel. Behaglich.gepfl.Aufenthaltsraum.
Haus Stoltenberg Hugo Stoltenberg, ☎ 323	21	C 3	20	—	4,00-6,00	3,50-5,00	2,50	12,00-15,00	11,00-13,00	ganzt.	V, D, ☎.
<b>Maybachstraße</b>											
Privat-Pension Anna Heuer Anna Heuer	35	B 3	10	1	—	—	—	12,00-13,00	11,00-12,00	1. 6. - 15. 10.	☎, Nähe Nordstrand, ruhige Lage, erstklassige Betten.
<b>Moltkestraße</b>											
Fremdenheim Geschwister Meyer	6	A 3	20	3	4,00-6,00	3,00-5,00	2,25	—	—	Mai- Okt.	V, ☎. Große luftige Zimmer, gute Betten, Nähe Nordstrand.
Pension Hahn Adda Schermann, ☎ 395	9	B 3	24	4	6,00-8,00	4,00-6,00	2,25	13,00-16,00	12,00-14,00	ganzt.	V, Ⓞ ☎ ☐☐☐.
Haus Seeschwalbe Ella Köppe ☎ 435 ★	10	B 3	36	9	6,00-9,00	5,00-6,50	2,50	—	—	Mai- Sept.	V, Ⓞ ☎, teilw. ☐☐☐. Geheizte Veranda, be- hagl. einger. Zimmer, gute Betten.
Haus Behrens Behrens Erben	13	B 3	20	2	5,00-6,00	3,50-4,50	2,50	—	—	Mai- Okt.	V, ☎, sehr ruhige Lage, große, luftige Zimmer, gute Betten.
Fremdenheim Extra Theodor Meyer, ☎ 512	14	A 3	25	4	5,00-7,00	4,00-5,00	2,00	—	—	ganzt.	V, ☎ ☐☐☐, Balkon, Schlaraffia-Betten, Strandnähe.
Haus Nordstern Frau Carla Köppen ☎ 624	16	A 3	32	3	4,50-5,50	4,00-4,50	2,50	—	—	ganzt.	V, ☎ ☐☐☐. Abends auf Wunsch Selbstverpflegung.
<b>Poststraße</b>											
Haus Theodor Conrads	4	B 2	12	—	4,00-5,00	3,00-4,00	2,00	—	—	ganzt.	☎, bequeme Betten, geräumige Zimmer, zentral gelegen.
<b>Roonstraße</b>											
Fremdenheim Boomgaarden Jenny Boomgaarden	4	A 3	17	5	4,00-7,00	3,00-5,00	2,25	—	—	Mai- Okt.	V, ☎, sonnige Zimmer, vorzügl. Betten, Nähe Nordstrand.
Pension Haus Antje A. W. Visser ☎ 603 ★	5	A 3	30	10	—	—	—	14,00-17,00	13,00-15,00	März- Nov.	V, ☎ ☐☐☐, ruhige Lage, anerk. gute Küche.
Haus Janssen Hans Vonau, ☎ 343	6	A 3	30	4	5,00-8,00	4,00-6,00	2,25	—	—	April- Okt.	V, ☎, ruhige Lage, Nähe Nordbad und der Tennisplätze.
<b>Schulzenstraße</b>											
Haus Hermann Heeren Hermann Heeren	40	B 3	8	4	4,00-5,00	4,00-5,00	2,25	—	—	Mai- Sept.	V, ☎.
Haus Hans Visser Hans Visser	45	B 3	15	1	4,00-6,00	3,00-4,00	2,00	—	—	Mai- Sept.	V, Ⓞ ☎, Nähe Nordbad, ruhige Lage, gute Betten

Name des Hauses Besitzer oder Inhaber Straße ☎ - Fernruf ★ - Hausprospekt	Haus-Nr.	Planquadrat	Bettzahl	Einzelzimmer	Bettpreis		Frühstückspreis	Pensionspreis		geöffnet	Besonderheiten des Hauses V=Veranda Kb=Küchenbenutzg. Zimmer mit Bad ☎=Fl. Wasser warm ☎=Fl. Wasser kalt D=Diatküche Ak=Alleinküche ⊕=Bad im Hause ☐=Zentralheizung ☎=Zimmertelefon
					●	△		●	△		
1	2	3	4	5	6	7	8	9	10	11	12
<b>Strandstraße</b>											
<b>Künstlerhaus Norderney</b> Göttinger Symphonie-Orchester ☎ 127, 532	6	B 2	48	8	6,50-7,50	3,50-6,00	2,50	—	—	ganzz.	V, ☎ ⊕, Dusche. Im Hause darf nicht musiziert werden. Unsere Säle dienen der „Begegnung im Gespräch“ mit Künstlern und Kunstfreunden.
<b>Tollestraße</b>											
<b>Fremdenheim Risius</b> Frau Risius	2	A 2	10	1	4,50-5,00	4,00-4,50	2,00	—	—	Mai-Okt.	V, ☎, ruhige Lage in der Nähe des Strandes.
<b>Haus Insulaner</b> Antje Janssen	4	A 2	15	5	3,50-5,00	3,00-4,00	2,00	—	—	Mai-Sept.	V, ☎, günstige Lage zur Strandpromenade, gute Betten.
<b>Fremdenheim Schweers</b> Frau Schweers	5	A 2	10	—	4,00-5,50	3,00-4,00	2,00	—	—	April-Okt.	V, Kb, ☎.
<b>Haus Menno Janssen</b> Frau Ulla Rosenboom ☎ 683 ★	6	A 2	20	3	4,50-6,00	4,00-5,00	2,20	—	—	ganzz.	V, ☎ ☐☐☐, Abendessen auf Wunsch.
<b>Fremdenheim Heinrich Janssen</b> Heinrich Janssen	7	A 2	11	2	4,00-6,00	3,50-5,00	2,20	—	—	Mai-Sept.	V, ☎, ruhige Lage, Strandnähe.
<b>Viktoriastraße</b>											
<b>Strand-Pension Fiedler</b> ☎ 471	2	B 1	30	7	5,00-7,00	4,50-6,00	2,50	15,00-17,00	14,00-15,00	Mai-Okt.	V, ☎, ruhige, sonnige Lage, Nähe Kurhaus, Kurmittels, Wellenb. Balk.m.Blick.a.d.Meer.
<b>Haus Seeblick</b> Frau Selma Hardt ☎ 414 ★	4	B 1	26	9	5,00-9,00	4,50-8,00	2,50	—	—	1. 5. — 1. 10.	V, ☎, am Weststrand, Zimmer mit Seeaussicht.
<b>Logierhaus Christian Strüp</b> Frau Hanna Strüp, ☎ 186	6	B 1	25	2	4,50-7,00	3,50-5,00	2,00	—	—	ganzz.	V, Ak, ☎, neuzeitlich eingerichtet, 2 Balkons, 3 Alleinküchen.
<b>Strandvilla Lührs</b> Geschw. Visser, ☎ 197	7	B 1	25	3	5,00-7,00	4,00-6,00	2,25	—	—	ganzz.	V, Ak, ⊕ ☎. Balkons, Seeaussicht, Nähe Kuranlagen.
<b>Strandvilla Feodora</b> H. Aden, ☎ 181	8	B 1	26	5	5,00-7,00	4,50-5,00	2,50	—	—	Mai-Okt.	V, Kb, Ak, ☎ ☐☐☐, Balkonzimmer mit Seeblick.
<b>Strand-Pension Viktoria</b> P. Freitaeger, ☎ 678 ★	9	B 1	25	4	—	5,00-9,00	2,50	15,00-19,00	14,00-18,00	Mai-Okt.	V, ☎, teilw. ☐☐☐. Tagesraum u. Zimmer m. Seeblick, 1957 neu einger., vorzgl. Betten, erstkl. Küche, Nähe Kurhaus u. Wellenbad, direkt am Weststrand, ruhige Lage.
<b>Haus Wedel</b> Frau Alma Fischer, ☎ 445	10	B 1	18	3	5,00-6,00	3,00-4,00	2,50	13,50-14,50	11,50-12,50	Mai-Okt.	V, Kb, ⊕ ☎. Zimmer mit Seeblick.
<b>Villa Kniphausen</b> Geva von Wallenberg	12	B 1	10	3	5,00-9,00	3,00-7,00	2,75	14,00-18,00	12,00-16,00	15. 5. — 30. 9.	V, ☎.
<b>Am Weststrand</b>											
<b>Villa Contessa</b> Gräfin Wedel, ☎ 536 und Franz Kruschewitz, ☎ 567	6	B 1	16	6	6,00-8,00	4,00-6,00	2,25	14,00-16,00	12,00	ganzz.	V, ⊕ ☎. Am Weststrand, Zimmer mit Seeaussicht.
<b>Wiedaschstraße</b>											
<b>Villa Inenburg</b> Frau A. Hellmerichs, ☎ 612	2	B 3	6	1	5,00-6,00	4,50-5,00	2,50	—	13,00-14,00	März-Okt.	V, ⊕ ☎ ☐☐☐. Nähe Nordstrand u. Tennispl. Geheizte Veranda u. Aufenthaltsräume.
<b>Wilhelmstraße</b>											
<b>Central-Café mit Haus Ursula</b> Paul Kanngießer, ☎ 415	1/2	B 2	23	8	5,50-7,50	4,00-5,50	2,00	—	—	Mai-Sept.	V, ☎ teilw. ☎, gegenüber dem Kurhaus.
<b>Haus Jakob Visser</b> Frau Jakob Visser Wwe. ☎ 207	6	B 2	10	—	5,00-6,00	4,00-5,00	2,50	—	—	Mai-Sept.	V, Ak, ☎. Familienwohnungen zum Selbstwirtschaften.



Name des Hauses Besitzer oder Inhaber Straße ☎ = Fernruf ★ = Hausprospekt	Haus-Nr.	Planquadrat	Bettanzahl	Einzelzimmer	Bettpreis		Frühstückspreis	Pensionspreis		geöffnet	Besonderheiten des Hauses V=Veranda    D=Diätküche Kb=Küchenbenutzg.    Ak=Alleinküche ☞=Zimmer mit Bad    ☉=Bad im Hause ☎=Fl. Wasser warm    ☐☐☐=Zentralheizung ☎☎=Fl. Wasser kalt    ☎☎☎=Zimmertelefon
					●	△		●	△		
1	2	3	4	5	6	7	8	9	10	11	12
<b>Wilhelmstraße</b>											
Fremdenheim Hillrich Jacobs Frau Ella Jacobs Wwe. ☎ 128	8	B 2	12	3	5,00-7,00	4,00-5,50	2,50	—	—	ganzj.	V, Kb, ☎, ☎. Schöne, ruhige Lage, Nähe Kurhaus, Wellenbad u. Strand. Auch Familienwohnungen.
Fremdenheim Rath M. Rath, ☎ 269	9	B 1	10	1	5,00-7,00	4,00-5,00	2,25	—	—	1. 6. — 1. 10.	V, ☎.
Haus Eberhardt Christian Eberhardt ☎ 498	11	B 1	25	4	—	—	—	13,00	11,00	Mai — Sept.	V, ☉, ☎.
<b>Winterstraße</b>											
Haus Folkerts Frau Hanni Vieregge	3a	B 3	12	4	4,50-5,50	3,50-4,50	2,50	—	—	Mai — Sept.	V, ☎, Nähe Nordstrand.
Pension Eberhards Cassen Eberhards	5	B 3	15	4	4,50-5,00	4,00-4,50	2,00	13,00-14,00	13,00	Mai — Sept.	V, ☎.
Haus Wessels Geschw. Wessels, ☎ 104	11	B 3	12	2	4,00-5,00	3,50-4,00	2,25	13,00	12,00	Mai — Okt.	V, ☎, ☐☐☐.
Haus Meyer Frau Hilde Tapken, ☎ 681	20	B 3	25	5	5,00-7,00	4,00-5,50	2,00	—	—	Mai — Okt.	V, ☉, ☎.
Gästehaus Kehr wieder H. Gutschmidt-Koppisch ☎ 376 ★	21	B 3	25	8	6,00-8,00	5,00-7,00	2,50	14,00-16,00	13,00-15,00	ganzj.	V, ☉, ☎, ☐☐☐. Tagesraum, erstkl. Betten. Wenige Minuten vom Kurviertel u. Nordstrand. Winterkuren unter ärztlicher Aufsicht.
Haus Mietzner Alma Mietzner, ☎ 356	22	B 3	16	2	5,00-6,00	4,50-5,50	2,25	—	—	Mai — Okt.	V, Kb, ☎, Strandnähe, gute Betten.
Pension Visser Gebrüder Visser ☎ 470 ★	25	B 3	28	—	6,00-7,00	5,00-7,00	2,50	—	—	Mai — Sept.	V, ☎, ☐☐☐, Nähe Nordstrand.

## Privatzimmer-Vermieter

<b>Benekestraße</b>											
Haus Rode Frau Lieselotte Rode	4	B 3	5	1	5,00-6,50	4,00-5,50	2,20	—	—	Juni — Sept.	V, ☉, ☎, Nähe Nordstrand u. Nordbad.
<b>Birkenweg</b>											
Haus Vollmer Gerhard Vollmer	17	D 6	5	—	4,00-4,50	3,00-3,50	2,00	—	—	April — Okt.	V, ☎, Strandnähe, gute Betten, Parkplatz.
Haus Schmidt Paul Schmidt	19	D 6	5	1	4,00-4,50	3,00-3,50	2,00	—	—	1. 5. — 1. 10.	V, Kb, ☎, ☐☐☐. Ruhige, sonnige Lage.
Haus Stranddistel Thesi Bruns	27	D 7	5	2	4,00-5,00	3,50-4,50	2,20	11,00-12,50	11,00-11,50	April — Okt.	☉, ☎, Strandnähe, Richtung „Weiße Düne“ Parkmöglichkeit.
Haus Ulrichs Jann Ulrichs	29	D 7	5	1	4,00-4,50	3,00-3,50	2,00	Vollpension auf Wunsch		April — Okt.	V, ☉, ☎, ruhige Lage, Nähe Strand und Dünen.
Haus Franz Bruns Franz Bruns	28	D 7	5	1	4,00-4,50	3,50-4,00	2,00	Vollpension auf Wunsch		April — Okt.	☎, Duschbad, ruhige Lage, Nähe Strand und Dünen.
<b>Damenpfad</b>											
Haus Janssen Klaas Janssen	32	A 2	4	—	5,00	5,00	—	—	—	Juni — Sept.	V, Ak, ☎, abgeschlossene Wohnung mit 2 Zimmern und Veranda.
<b>Ellernstraße</b>											
Einfamilienhaus Okken Jann Okken	13	C 3	5	1	4,00-4,50	3,50-4,00	2,00	—	—	Mai — Okt.	V, ☎.
<b>Feldhausenstraße</b>											
Haus Rieger Hans Rieger, ☎ 110	6	C 2	5	—	5,00	5,00	—	—	—	Juni — Sept.	V, Kb, ☎, ☐☐☐. Familienwohnung mit Wohnzimmer.





# Privatzimmer-Vermieter

● Hochsommer vom 15. 6. bis 15. 9.

△ übrige Zeit

Es empfiehlt sich, allen Anfragen Rückporto beizufügen

Name des Hauses Besitzer oder Inhaber Straße ☎ = Fernruf ★ = Hausprospekt	Haus-Nr.	Planquadrat	Bettenszahl	Einzelzimmer	Bettpreis		Frühstückspreis	Pensionspreis		geöffnet	Besonderheiten des Hauses V=Veranda D=Diatküche Kb=Küchenbenutzg. Ak=Alleinküche ☎=Zimmer mit Bad Ⓞ=Bad im Hause ☎=Fl. Wasser warm ☐=Zentralheizung ☎=Fl. Wasser kalt ☎=Zimmertelefon
					●	△		●	△		
1	2	3	4	5	6	7	8	9	10	11	12
<b>Schulzenstraße</b>											
Haus Schildhauer Elisabeth Schildhauer ☎ 241	12	B 3	5	1	5,00-6,00	4,00-5,00	2,00	12,50-14,00	11,00-12,50	ganzz.	V, ☎ ☐, Dusche. Neubau. Strandnähe, zentrale Lage.
Haus Warfmann Bertus Warfmann	12a	B 3	5	1	5,00	4,00	2,00	11,00-12,00	10,00-11,00	ganzz.	V, ☎ ☐. Neubau, ruhige Lage, Strandnähe, gute Betten.
Haus Anna-Maria Maria Fischer Wwe.	22	B 3	5	3	3,50-4,00	—	2,00	11,00-12,00	9,00-10,00	ganzz.	☎ ☐. 1958 errichtet, gute Verpflegung.
Haus Baltes Elisabeth Baltes	25	B 3	5	—	4,00-4,50	3,50	2,00	11,00-12,00	10,50	1. 5.— 1. 10.	V, ☎, Nähe Haltestelle „Weiße Düne“.
Einfamilienhaus Gerrelts Mimi Gerrelts	28	B 3	7	1	4,50-5,00	4,00-4,50	2,50	—	—	Mai— Sept.	V, Kb, Ak, Ⓞ ☎. Sonnige Etagenwohnung mit Bad.
Haus Heeren Frau Joh. Heeren Wwe.	42	B 3	12	2	4,00-5,50	3,50-4,50	2,00	—	—	Mai— Sept.	V, Kb, ☎. Nähe Hauptbade- u. Korbstrand.
<b>Südstraße</b>											
Haus Georg de Vries ☎ 383	4	D 4	5	1	4,00-4,50	4,00	2,00	—	—	15. 5.— 30. 9.	☎ ☐, ruhige, sonnige Lage, gemütlicher Aufenthaltsraum.
<b>Winterstraße</b>											
Einfamilienhaus z. Selbstwirtschaf- ten, Haus Boomgaarden Käthe Abegg, ☎ 611 ★	24	B 3	11	3	5,00-6,00	4,00-5,00	—	—	—	ganzz.	V, Kb, Ak, Ⓞ ☎ ☐, Dusche. Drei vollst. einger. Küchen m. NIROSTA-Spüle u. Kühlschr. Ebzim., Schlafzetta-Betten m. Daunend., Kinderbetten, Garage, Parkpl., Garten. 1959/60 vollst. renoviert.

# Privat-Kindererholungsheime

Besitzer oder Inhaber Straße und Hausnummer ★ = Hausprospekt	Planquadrat	Bettenszahl	Fließend Wasser warm ☎	Vollpensionspreis		Geöffnet	Aufnahme- alter von/bis	katholisch-k. evangelisch-ev. überkonfess.-int.	Z=Zentralheizung D=Diatküche L=Liegehalle Lw=Liegewiese Lt=Liegeterrasse Sch=Schulunterricht im Hause Ä=Ärztliche Betreuung Gy=Gymnastik Th=Therapeutische Einrichtg.
				Juli August	übrige Zeit				
1	2	3	4	5	6	7	8	9	10
Privat-Kindererholungsheim Schifflein Sausewind Frau Hanna Jöhnichen Gartenstr. 44, ☎ 580 ★	C 3	30	☎	12,00-14,00	11,00-12,00	ganzz.	3-14	int.	Z, D, L, Lw, Lt, Sch, Ä, Gy, Höhensonne, Inhalationen
Kindererholungsheim Ferienglück P. Hecker Halemstr. 2, ☎ 412 ★	A 2	25	☎	11,00	10,00	ganzz.	3-12	int.	Z, D, L, Lw, Lt, Ä
Privat-Kindererholungsheim Dünenrose Frau Martha Leutert, Schwester Tannenstr. 11-13 ☎ 203 ★	B 4	40	☎	12,50-14,00	11,00-12,00	ganzz.	2-12	int.	Z, D, L, Lw, Lt, Sch, Ä, Gy, Th. In den Ferienmonaten Juli- August Aufnahme ab 4 Jahren

# Per Lufttaxi nach Norderney!

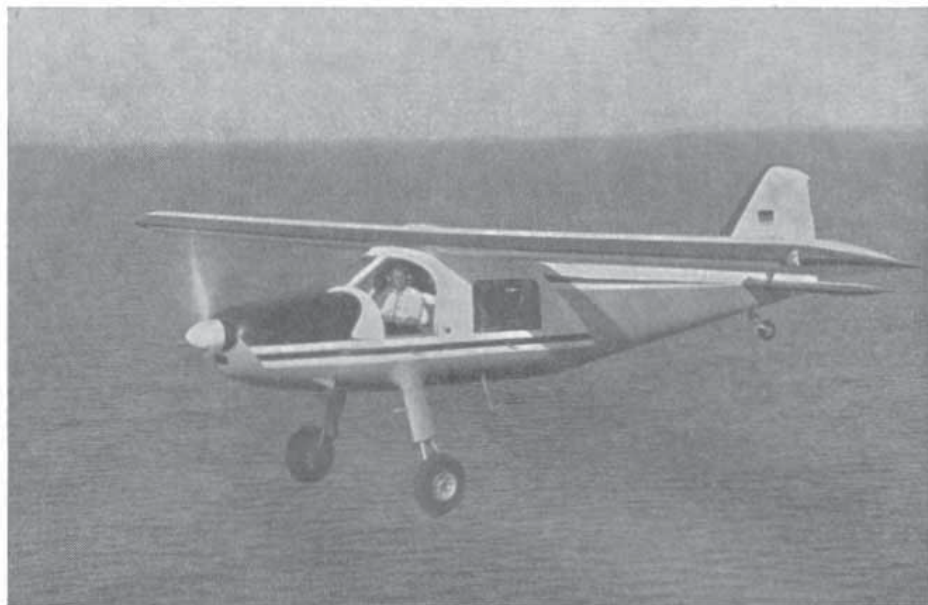

Eine neue, zeitsparende Verkehrsverbindung zur Nordseeinsel Norderney hat bei den Besuchern der Insel Anklang gefunden. Im Sommer 1959 flogen erstmalig viele Gäste mit den sicheren und bequemen 6-sitzigen Reiseflugzeugen vom Typ Dornier Do 27 in den Urlaub. Beim großen Rundflug um die schöne Ferieninsel genossen sie das einmalige Erlebnis des Fliegens.



## **In 15 Minuten vom Festland zur Insel:**

Vom Flugplatz **Emden** in Ostfriesland erreicht man mit der „Luftfähre“ in schnellem, ruhigem Flug die Insel Norderney. Parkplätze sind in Emden vorhanden. Ab Flugplatz Norderney besteht ständig Bus- und Taxi-Verkehr.

## **In 80 Minuten von der Großstadt zum Badestrand:**

Von den Flughäfen Düsseldorf, Essen-Mülheim, Hannover und Bremen fliegen unsere Do-27-Lufttaxis täglich zu den Nordseeinseln. Erläuterungen, Auskünfte und Flugscheine durch alle Reisebüros.

## **Deutsche Taxiflug GmbH.**

Mannheim-Flughafen Telefon 40 550

Flugplatz Norderney Telefon 455

Flugplatz Emden Telefon 4408



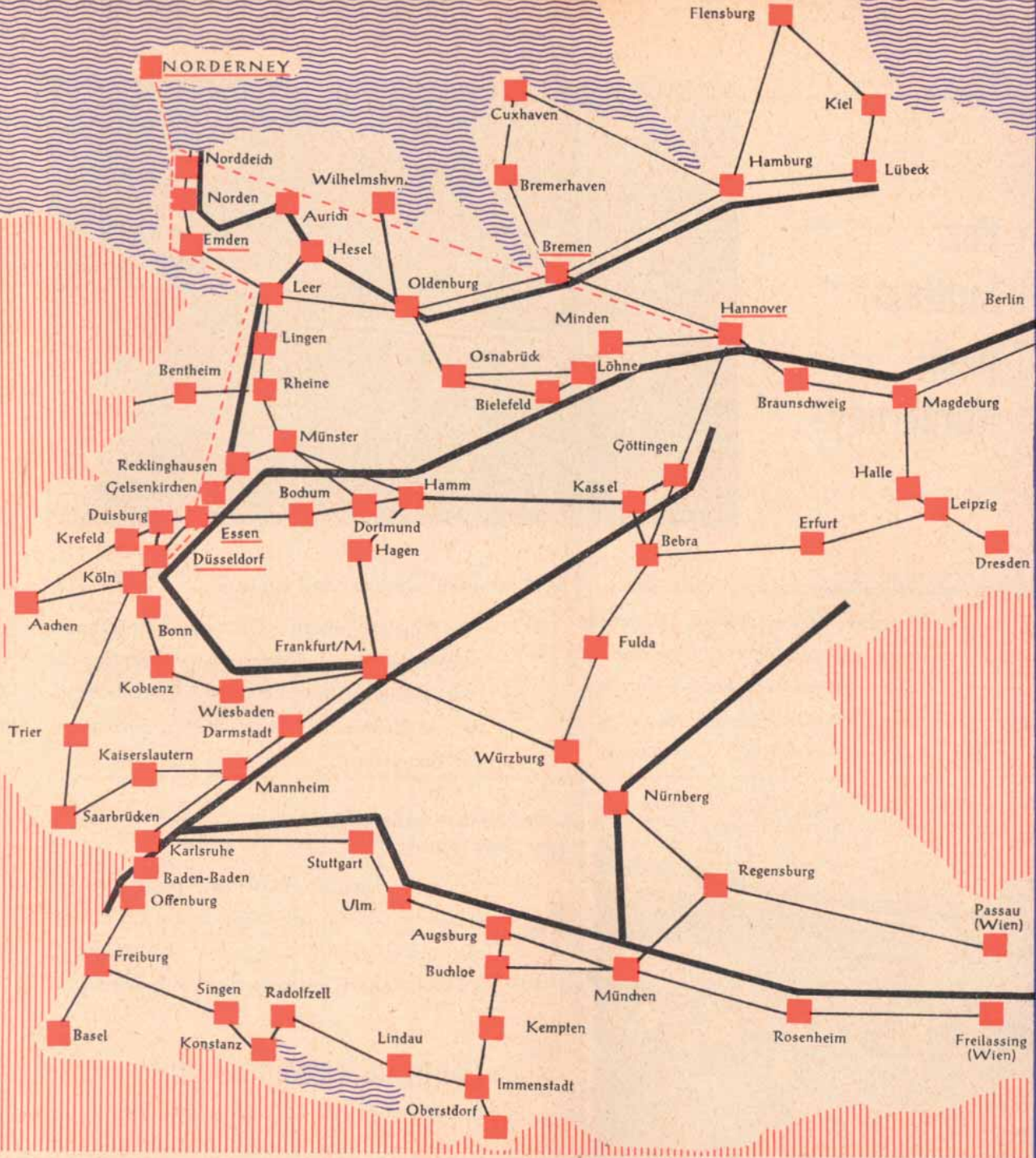

— Bundesbahn    — Autoweg    - - - Flugweg  
 ■ Stadt    ■ mit Flughafen    ~ Meer    |||| Ausland

HERAUSGEBER: Kurverwaltung des Nordseeheilbades Norderney  
 GRAFISCHE GESTALTUNG: Winderlich  
 DRUCK: Solltau-Druck Norderney