

NORDSEEBAD

NORDERNEY

bietet Erfüllung aller Unterkunftswünsche • Sehr günstige Reiseverbindungen

Wohnungs- und Preisverzeichnis 1939

Herausgegeben von der Wirtschaftsgruppe Gaststätten- u. Beherbergungsgewerbe in Verbindung mit der Kurverwaltung gemäß der Anordnung über das „klare Preisangebot“.

Inhalt: Reiseverbindungen, Kurtaxe, Preise, Veranstaltungen, Wohnungsliste und alles sonstige Wissenswerte über Norderney.

Der Reiseweg nach Norderney

führt am kürzesten und am billigsten mit der Reichsbahn und dem Auto über Norddeich. Von dort erreicht man in 45 Minuten Dampferfahrt, die unabhängig von Ebbe und Flut ist, Norderney. Fester Fahrplan mit fast stündlicher Verbindung in der Saison. Im Winter täglich 2- bis 3malige Dampferverbindung.

Großgaragen der A.-G. Reederei Norden-Frisia, über 500 Wagen fassend, befinden sich am Hafen in Norddeich. Sie sind neuzeitlich eingerichtet. Für gewissenhafte Wartung ist gesorgt.

Die Seebärdampfer des Norddeutschen Lloyd und der Hapag fahren fahrplanmäßig über Helgoland ab Bremen und Hamburg.

Die Flugverbindungen der Deutschen Luft Hansa von und nach Norderney sind von allen Flugplätzen des Reiches noch wesentlich ausgebaut worden.

Alle Fernzüge haben sofortigen Dampferanschluß in Norddeich.
Fahrkarten direkt bis Norderney lösen. Gepäck durchexpedieren.
Reichsbahn-Sonntagskarten nach Norderney.

Auskunft durch:

Kurverwaltung Nordseebad
Norderney. Fernruf 212.

Auskunftsstelle Werbe-Zentrale
„Deutschland“ des Reichsfremdenverkehrsverbandes in Berlin W 9,
Columbushaus, am Potsdamer Platz.

Auskunftsstelle der Preussischen
Staatsbäder in Hamburg, Verkehrs-
pavillon am Jungfernstieg.

Landesfremdenverkehrsverband Ost-
friesland e. V., Emden (Ostfriesl.),
Schweefendieckplatz 1.

Alle Reisebüros.

Alle Auskunftsstellen auf den Reichs-
bahnhöfen.

Alle Auskunftsstellen der Deutschen
Luft Hansa.

A.-G. Reederei Norden Frisia, Fernruf
Norden 2641. Norderney 249.

Reist in und nach Groß-Deutschland - dem Land des Friedens und der Freude

Wissenswertes vom Nordseebad Norderney

Die Einrichtungen des Bades

1. Das Nordbad mit dem Luft- und Sonnenbad. Badezeit täglich von 7-14 Uhr.
2. Das Westbad. Badezeit täglich von 9-13 und 15-18 Uhr. (Vor- und Nachsaison verkürzt.)
3. Der sich weit ausdehnende Korbstrand am Nord- und Westbad.
4. Die kilometerlange Strandpromenade auf dem Steindamm unmittelbar am Meer.

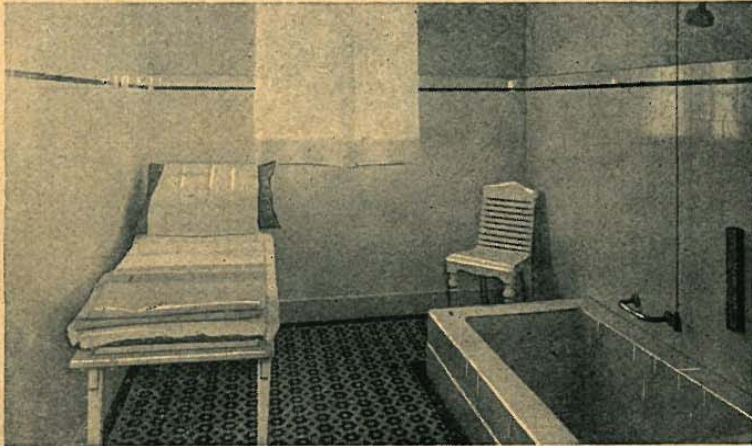

Seewasser-Wannenbad im Warmbadehaus

5. Das Seewasser-Hallen-Wellenschwimmbad, das einzige in Europa. Geöffnet von 10-13 und 16-19 Uhr. Vor- und Nachsaison verkürzte Badezeit.
6. Inhalatorium für Einzelinhalation (System: Heyer-Schnitzler) mit Seewasser und Zusätzen in der Zeit von 10-13 und 16-19 Uhr, Vor- und Nachsaison verkürzt.
7. Warmbadehaus (am Konzertgarten). Warme Seebäder - Süßwasser-Wannenbäder - Schlick- und Jango-Packungen - Massagen - Bäder mit medizinischen Zusätzen. Geöffnet von 7-14 Uhr. Vor- und Nachsaison verkürzte Badezeit.
8. Staatliches Kurhaus mit großem Kurhausaal und sonstigen Gesellschaftsräumen. Darin der Lesesaal, bis 22 Uhr täglich geöffnet, Aushang der neuesten Zeitungen und Zeitschriften. Im großen Kurhausaal täglich Kurkonzerte, die gesellschaftlichen Veranstaltungen der Saison usw.

Im Kurhaus die Kurhaus-Gaststätten, hinter dem Kurhaus das Große Logierhaus, das frühere Schloß des Königs von Hannover, jetzt Kurhotel, modern eingerichtet, mit warmen Seebädern im Hause. Vor dem Kurhaus das Logierhaus-Bazar am Adolf-Hitler-Platz, als Kurhotel vollkommen überholt und neuzeitlich eingerichtet.

Hinter dem Kurhaus der Konzertgarten, bei gutem Wetter Nachmittagskonzerte und Abendkonzerte (bei schlechtem Wetter im großen Kurhausaal).

Vor dem Kurhaus der Adolf-Hitler-Platz mit seinen schönen Anlagen. Frühkonzerte.

9. Kuranlagen mit 200 Morgen Laub- und Nadelwald.

Der Sicherheitsdienst

Das Baden außerhalb der Badeanlagen ist wegen der damit verbundenen Gefahr im Interesse der Gäste streng untersagt. In den Badeanlagen geschieht das Baden unter Aufsicht erfahrener Badewärter und ist daher ohne Gefahr. Die Sicherheit der Kurgäste erfordert es allerdings, daß diese den Anordnungen der Badewärter Folge leisten.

Ertönt das Alarmzeichen - drei Hornrufe-, dann müssen sämtliche Badenden sofort das Wasser verlassen und den Strand soweit räumen, daß die Rettungsaktion ungehindert durchgeführt werden kann. Eine Beteiligung an den Rettungsmaßnahmen seitens der Gäste ist in keinem Falle erforderlich, da geschulte Rettungsmannschaften zur Verfügung stehen.

Für alle Anfälle ist eine Rettungsstation mit ausgebildetem Sanitätspersonal am Strande vorhanden, gekennzeichnet durch eine rote Anfallfahne.

Richtlinien

a) Norderney hat etwa 12 000 Betten zu vermieten. Eine Voranmeldung ist den Gästen zu empfehlen. Zweckmäßig ist es auch, zunächst in einem Hotel abzustiegen und sich dann in Ruhe eine zusagende Wohnung zu suchen.

b) Die Wohnungsvermittlung für ankommende Gäste erfolgt nur durch das Verkehrsamt im Logierhaus-Bazar, Fernruf 388. Vor unbefugter Zimmervermittlung, besonders in den Zügen, auf Bahnhöfen, Dampfern und in den Straßen Norderneys wird ausdrücklich gewarnt, da den Gästen dadurch nur Ärger und Verdruß entstehen.

Das Baden in der See an anderen als den von der Kurverwaltung dazu eingerichteten und dafür bestimmten Stellen (Strandbäder) ist wegen der damit verbundenen Gefahr verboten

Karte der Reichsbahn- u. Fluglinien nach Norderney Norderney ist von jedem deutschen Flughafen zu erreichen



In Norddeich an jeden Fernzug Dampfer-Anschluß nach Norderney

c) Es ist zu empfehlen, etwaige Beschwerden nur schriftlich bei der Kurverwaltung anzubringen, da alsdann eine gründliche Bearbeitung gewährleistet ist. Beschwerden in Wohnungsangelegenheiten sind direkt an die Fachgruppe Beherbergungsgewerbe zu richten.

d) Die Kuranlagen, die dem Wind und Wetter im Dünen sand abgetroht wurden, werden dem Schutze der Gäste besonders empfohlen. Hunde dürfen in den Dünen und in den Anlagen sowie auch in den sonstigen Einrichtungen des Bades nur an kurzer Leine geführt werden. Hunde mit ins Bad zu nehmen, ist nicht gestattet.

e) Anfragen in allen das Bad betreffenden Dingen sind an die Kurverwaltung Norderney oder an das Verkehrsamt Norderney zu richten. Selbstverständlich sind auch die auf S. 1 genannten Auskunftsstellen zu jeder Beratung gerne bereit.

f) Sämtliche Kleidungs- und Wäschestücke, Sport- und Modeartikel usw. kann man in den Norderneyer Geschäften zu denselben Preisen wie zu Hause erwerben, wobei man die gleiche Auswahl und Güte der Ware vorfindet.

g) Alle an irgendeiner Stelle des Prospektes angegebenen Preise gelten als Richtpreise. Irrtümer und Änderungen vorbehalten. Insoweit die in diesem Verzeichnis enthaltenen Preise höher liegen als die am 18. Oktober 1936 oder zu den entsprechenden Zeiten des Jahres 1936 gültigen Preise, haben sie auf Grund der Preisstopverordnung keine Gültigkeit; soweit keine Ausnahmewilligung gemäß § 3 der genannten Verordnung vorliegt, treten die obengenannten Preise des Jahres 1936 an die Stelle der Preise dieses Verzeichnisses.

Die Verwaltung des Bades

Kurverwaltung:

Verwaltungsgebäude am Kurhaus.

Fernruf 212 und 213.

Geöffnet: 8-13 und 15-18 Uhr, Sonnabends 8-13 Uhr.

Sprechstunden der Kurdirektion:

Montags, mittwochs und freitags 10-12 Uhr,

dienstags, donnerstags und sonnabends 9-10.30 Uhr.

Verkehrsamt (Wohnungsnachweis) im Logierhaus-Bazar am Adolf-Hitler-Platz, Fernruf 388.

Geöffnet: 9-12 und 14-19 Uhr, sonntags 9-10 Uhr sowie zu allen Ankunftszeiten der Dampfer.

Kurkassen im Logierhaus-Bazar am Adolf-Hitler-Platz, Fernruf 388. Geöffnet: 8-12 und 15-18 Uhr, sonntags 9-10 Uhr.

Tageskurkarten sind außerhalb dieser Dienststunden an den Badekassen im Seewasser-Wellen-Schwimmbad, am Nord- und Weststrand sowie beim Kurhauspfortner zu erhalten.

Ärztetafel (nach der Reihenfolge der Niederlassung):

Sanitätsrat Dr. med. Vissering, staatl. Badearzt, Heinrichstr. 3, Fernruf 218. Sprechstunden: 11-13, 17-19 Uhr.

Dr. med. Lampe, Poststr. 2, Hansahaus, Fernruf 254. Sprechstunden: 12-13, 17-18 Uhr.

Dr. med. Nordwall, homöopath. Arzt, Marienstr. 13, Fernruf 344.

Dr. med. Hesse, Moltkestr. 15, Fernruf 233. Sprechstunden: 11-13, 17-19 Uhr.

Gemeindekrankenhaus, Marienstraße, Fernruf 237, unter Leitung von Dr. med. Beyer, Facharzt für Chirurgie, an der Südfront der Insel gelegen, technisch und sanitär neuzeitlich eingerichtet. (2 Operationsäle, Raum für Röntgendiagnostik, Entbindungszimmer, Bestrahlungsraum für Kurz- und Langwellen, Höhensonnen und Heißlufttherapie.)

Apotheker: Inh. G. Koblitz, Kirchstr. 12, Fernruf 309.

Zahnärzte und Dentisten

Zahnarzt Dr. med. dent. Boumann, Hindenburgstr. 4, Fernruf 428. Sprechstunden: 9-12, 15-18 Uhr.

Ernst Busch, staatl. gepr. Dentist, Strandstr. 11a, I., Fernruf 449. Sprechstunden: 9-12, 14-18 Uhr; sonntags 10-12 Uhr.

Georg Westenberger, staatl. gepr. Dentist, Friedrichstr. 35a, Fernruf 290. Sprechstunden: 9-12, 14-19 Uhr, auß. Sonnabend nachm.

Banken

Kreis- und Stadtparkasse Norden, Zweigstelle Norderney.

Einlösung von Reisekreditbriefen.

Norderneyer Bank, Zweigstelle der Oldenburgischen Landesbank AG. Gegenüber dem Kurhause. Vermittlung von Bankgeschäften jeglicher Art.

Reisedienst

Hapag-Reisedienst, C. C. Valentien, Hindenburgstr. 13, Fernruf 228. Vertretung der Deutschen Luft Hansa.

Lloyd-Reise- und Seebädersdienst, Claus Zirkel, neben der Post. Flugdienst der Deutschen Luft Hansa, Fernruf 296.

Kurtaxe wird auf Grund des § 12 des Kommunalabgabengesetzes vom 14. Juli 1893 nach den vom Reichsfremdenverkehrsverband vorgeschriebenen Sätzen bis zu einer Aufenthaltsdauer von 20 Tagen erhoben.

Der Aufenthalt nach 20 Tagen ist kurtaxfrei.

Bei einem Aufenthalt unter 20 Tagen erfolgt bei der Abreise die volle Rückzahlung der Kurtaxe für diejenigen Tage, die der Gast nicht mehr anwesend ist.

Für Kurkarteninhaber sind die Bäder in der See einschließlich Kabinenbenutzung frei.

Die Kurtaxe wird nach Tagesätzen berechnet, und zwar:

Für die Hauptsaison vom 15. Juni bis 31. August

bei Familien	für die erste Person pro Tag	RM 1.10
	für die zweite Person pro Tag	RM 0.90
	für die dritte Person pro Tag	RM 0.50
	für die vierte Person pro Tag	RM 0.30

Für die Vorsaison vom 15. Mai bis 14. Juni und für die Nachsaison ab 1. September werden 50 Prozent der obigen Sätze berechnet.

Für die Zeit vom 1. Oktober bis 14. Mai wird Kurtaxe nicht erhoben.

Jede nicht in Norderney ansässige Person, die sich während der Kurtzeit auf der Insel aufhält, hat spätestens vom ersten Tage nach ihrer Ankunft die Kurtaxe bis zur Höchstdauer von 20 Tagen im voraus zu zahlen, sofern die Dauer des Aufenthaltes über 2 Tage hinausgeht. Bei Abreise vor Ablauf der 20 Tage erfolgt eine entsprechende tageweise berechnete Rückerstattung. Der Tag der Ankunft und der Abreise wird als ein Aufenthaltstag berechnet.

Rückzahlungen erfolgen grundsätzlich nur an den Kurkarteninhaber persönlich gegen Rückgabe der Kurkarte.

Die Kurkarte ist von dem Kurgast während der Kassenstunden in der Kurkartenausgabe im Logierhaus-Bazar am Adolf-Hitler-Platz zu lösen

Von der Zahlung der Kurtaxe sind befreit:

- a) Kinder unter 6 Jahren,
- b) Fremde, deren Aufenthalt in Norderney den Zeitraum von 2 Tagen nicht übersteigt, sofern sie die Einrichtungen des Bades nicht benutzen,
- c) approbierte Ärzte oder Dozenten der Medizin für ihre Person (Medizinalpraktikanten und Kandidaten der Medizin sind von der Zahlung der Kurtaxe nicht befreit).

Die Kurtaxe wird nur bis zur vierten Person einer Familie erhoben.

Für Kinder von 6 bis 16 Jahren werden die Sätze der dritten bzw. vierten Person erhoben.

Zur Familie eines Kurkarteninhabers werden nur diejenigen Personen gerechnet, die in dessen Wohnort mit ihm den gleichen Hausstand teilen, dabei keine wirtschaftliche Selbständigkeit haben, also wirtschaftlich ganz von dem Kurkarteninhaber abhängig sind. Schüler, Schülerinnen, Studenten und andere in der Ausbildung stehende Personen, auch dann, wenn sie außerhalb des Wohnortes des Kurkarteninhabers von diesem unterhalten werden.

Hausangestellte gelten als Familienangehörige.

Wird die rechtzeitige Lösung der Kurkarte versäumt, so erfolgt ihre Zustellung durch einen Beamten der Kurverwaltung. In diesem Falle wird eine Zustellungsgebühr von RM 1.- erhoben. Die Kurtaxe unterliegt der Beitreibung im Verwaltungszwangsverfahren.

Der Zimmervermieter ist verpflichtet, die vorgeschriebenen Meldungen bei der Meldestelle im Logierhaus-Bazar, Eingang Wilhelmstraße, zu erstatten, die Meldebücher zu führen und diese den Kontrolleuren jederzeit vorzulegen, sowie genaue Auskunft über Ankunft und Abreise usw. der Kurgäste zu geben.

Benutzung der Bäder und sonstigen Einrichtungen

a) Strandbäder, Luft- und Sonnenbäder

Für Kurkarteninhaber sind die Bäder in der See einschließlich Kabinenbenutzung (nicht Badekarren) frei.

Numerierte Badekarren werden an Einzelpersonen oder Familien (Höchstzahl 6 Personen) zur Alleinbenutzung vermietet. Preis der Badekarre ist pro Person und Stunde RM 0.20, für Familien RM 0.50. Vorausbestellung ist auch für mehrere Tage gegen Lösung der Karten möglich.

Mietpreis: für 1 Tag RM 1.-
 für 1 Woche RM 6.-
 für 2 Wochen RM 11.-
 für 3 Wochen RM 15.-
 für 4 Wochen RM 18.-

Am Nord- und Weststrand sind große windgeschützte Anlagen für Luft- und Sonnenbäder vorhanden, die den Kurgästen ebenfalls kostenlos zur Verfügung stehen.

b) Strandkörbe, Zelte, Liegestühle

Kartenausgabe: Nordstrand am Korbstrand. Weststrand durch Strandkorbwärter.

Gebühren	pro Tag	1 2 3 4				jede weitere Woche RM
	RM	RM	RM	RM	RM	
Einsitzige Körbe	0.50	2.50	4.50	6.—	7.—	1.—
Zweisitzige Körbe	1.—	3.50	7.—	9.50	12.—	2.—
Große Körbe	—	7.—	14.—	19.—	24.—	5.—
Zelte	1.50	6.—	11.—	15.—	18.—	3.—
Strandstühle I	0.30	1.50	2.50	Rückzahlung findet nicht statt		
Strandstühle II	—	2.—	3.50			
Strandstühle III	—	3.—	5.—			

c) Warmbäder. Badezeit von 7-14 Uhr.

Vollbad für Kurkarteninhaber { pro Person RM 1.50
 { vorbestelltes Bad RM 2.50
 Vollbad für Passanten RM 2.—

Preise vor 9 Uhr 20 Prozent Ermäßigung.

Bad für Kinder { bis zu 12 Jahren RM 0.75
 { vorbestelltes Bad RM 1.25

Vollmassage RM 2.50 Teilmassage RM 1.50

Elektrisches Schwitzbad (Kreuz-Thermalbad)

einschließlich Massage RM 4.50

Sango- oder Schlick-Packung, je nach Größe RM 3.— u. RM 4.—

Zusätze für Malz-, Schwefel-, Stahl-, Kräuter-, Fichtennadel-, Kohlensäurebäder beim Bademeister gegen Bezahlung vorrätig. Warme Bäder können für mehrere Tage gegen Lösung der Karten vorbestellt werden.

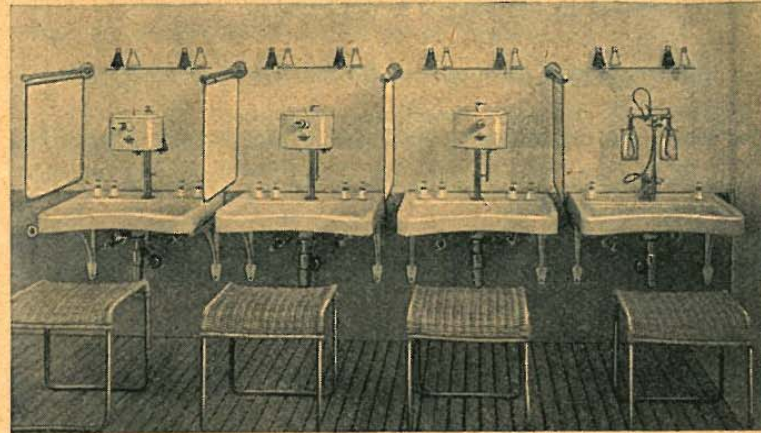

Einzelinhalatorium, System Heyer-Schnitzler

d) Seewasser-Hallen-Wellenschwimmbad (22° C Wasserwärme)

Besichtigung und Aufenthalt ohne Baden für Kurkarteninhaber frei!
 Besucher ohne Kurkarte RM 0.30.

Bad für Kurkarteninhaber RM 0.75

Bad für Passanten RM 1.25

Öffnungszeiten werden durch Anschlag bekanntgegeben.

e) Wäschermiete

Einmalige Benutzung eines Badeanzuges RM 0.30

eines Badelakens RM 0.30

eines Handtuches RM 0.10

f) Wäsche-Aufbewahrung

Pro Tag RM 0.30, pro Woche RM 1.—

Es wird gebeten, keine Wertsachen zum Baden mitzubringen. Die Kurverwaltung übernimmt für Diebstähle und Verluste keinerlei Haftung.

g) Krankenwagen-Miete

durch Badekasse pro Tag RM 0.50.

h) Inhalatorium

Inhalationen mit zerstäubtem Seewasser und gewünschten Zusätzen. Für Kurkarteninhaber je Inhalation RM 1.—

Auf Bäder im Seewasser-Hallen-Wellenschwimmbad und im Warmbadehaus in der Zeit vor dem 15. Juni und nach dem 15. September Preisermäßigung.

Das im Warmbadehaus außer Massage und medizinischen Bädern zu erhaltende warme Seebad hat eine vorzügliche Heilwirkung

Veranstaltungs-Termine der Saison 1939

18. Juni: Interne Segelregatta
1. Juni: Beginn der Kurkonzerte
7. Juli, 14. Juli, 21. Juli, 28. Juli, 4. August, 11. August, 18. August, 25. August: Sinfoniekonzerte im Staatlichen Kurhaus
13.-16. Juli: Tennisturnier
15. Juli: Tanzturnier
20.-24. Juli: Golfwettspiele
3.-6. August: Tennisturnier
10.-13. August: Golfwettspiele
12. August: Internationales Tanzturnier
13. August: Nordseeregatta des Deutschen Seglerverbandes.

Weitere Veranstaltungen, wie Konzerte, Gesellschaftsabende, friedliche Heimatabende, Vortragsabende im Kurtheater, Schwimmfeste, Sportfeste, Kinderfeste usw. werden in der Saison laufend an den dafür vorgesehenen Anschlagssäulen und in der Kurzeitung bekanntgegeben.

Kurznotizen für den Kurgast

Für eine ordentliche Postzustellung ist es erforderlich, daß der Kurgast sofort nach seiner Ankunft dem Postamt seine genaue Anschrift mitteilt, ebenso wie es zu empfehlen ist, daß vor der Abreise eine Abmeldung beim Postamt erfolgt.

Nordseebad Norderney hat eine vollausgebaute und staatlich anerkannte Mittelschule.

Die in der Hauptkurzeit von der Kurverwaltung wöchentlich am Dienstag (Philharmonisches Konzert) und am Freitag (Sinfonie-

Konzert mit namhaften Solisten) veranstalteten Sonderkonzerte des Staatlichen Kurorchesters stehen unter Leitung des Herrn Generalmusikdirektors Walter Stöver, dem langjährigen Leiter der musikalischen Veranstaltungen von Bad Pyrmont und Bad Nauheim.

Der Sonntagabend im großen Saal des Staatlichen Kurhauses wird durch ein **Volkstümliches Konzert** des Staatlichen Kurorchesters ausgefüllt, das bisher stets bei unseren verehrten Gästen großen Anklang gefunden hat.

Militärkonzerte finden in der Hauptkurzeit an jedem Donnerstag auf dem Adolf-Hitler-Platz, im Konzertgarten oder im großen Saal des Staatlichen Kurhauses statt.

Der **Gesellschaftsabend mit Tanz** (Reunion, Gesellschaftsanzug vorgeschrieben) am Sonnabend und der **Tanzabend am Mittwoch** im Staatlichen Kurhaus werden geleitet von dem Gesellschafts-Tanzpaar Anne und Fred Diselhorst, Hannover.

Körperschulung für alle täglich am Weststrand um 8 Uhr und am Nordstrand um 9 Uhr, unter fachkundiger Leitung, ist für den Kurgast kostenlos. Leitung: Sportlehrer Fritz Eduard Roennberg.

Watten-Wanderungen können vom Kurgast unter kundiger Führung täglich gemacht werden.

Kaninchen-Jagd findet in Abständen von 14 Tagen statt. Gäste können teilnehmen nach vorheriger Anmeldung bei den Jagdpächtern oder dem Kurhauspfortner. Die Jagd beginnt bei der Meierei.

Seewasser-Aquarium der Schule am Adolf-Hitler-Platz, täglich geöffnet von 9-11 und 16-18 Uhr.

Ausschank von Heilwasser des Inlandes im Anbau des Seewasser-Wellenschwimmbades.

Wohnungsliste (Unterkunft und Verpflegung)

Herausgegeben von der Wirtschaftsgruppe Gaststätten- und Beherbergungsgewerbe

- I. Um völlige Neutralität zu wahren, muß die Kurverwaltung es ablehnen, einzelne Häuser zu empfehlen, auch schließt sie die Haftung für den Inhalt der Anzeigen aus. Die Kurverwaltung warnt vor unbefugten Anwerbern in den Zügen und auf den Dampfzügen.
- II. Das Preisangebot erfolgt nach einem Mindest- und Höchstpreis pro Übernachtung. Die angekündigten Preise gelten alle mit der Beherbergung zusammenhängenden Dienstleistungen ab.
- III. Die Reihenfolge bedeutet keine Rangordnung.
- IV. In dieser Liste haben nur christliche Häuser Aufnahme gefunden. (Jüdische Fremdenheime befinden sich nicht auf der Insel.)
- V. Miet- und Hausordnung für Fremdenheime und Logierhäuser in Bädern und Kurorten:
 1. Die Mietverträge sind, wenn wochenweise gemietet ist, beiderseits mit einer siebentägigen Frist kündbar. Die Kündigung muß 7 Tage vor dem Auszuge bis mittags 12 Uhr erfolgt sein.
 2. Der vereinbarte Zimmerpreis hat für 7 Tage seine Gültigkeit. Der Tag des Bezuges des Zimmers wird voll und der Tag des Auszuges nicht berechnet, wenn das Zimmer bis 2 Uhr mittags geräumt ist.
 3. Ist ein Mieter durch irgendwelche Umstände genötigt, die Zimmer vor Ablauf der fest vereinbarten Mietzeit aufzugeben, um den Ort zu verlassen, so ist stets nur noch eine siebentägige Miete vom Tage des Auszuges ab zu vergüten.
 4. Ist ein Zimmer auf bestimmte Zeit gemietet und wünscht der Mieter seinen Aufenthalt zu verlängern, so muß er hierüber mit dem Vermieter eine neue Vereinbarung treffen.
 5. Rechnungen über Miete und sonstige Forderungen sind von dem Vermieter nach Ablauf einer jeden Woche dem Kurgast vorzulegen.

6. Im übrigen ist das Mietverhältnis durch das BGB. in den §§ 535 u. f. geregelt.
7. Die Zimmer werden mit und ohne Verpflegung, falls nichts besonderes vereinbart wird, auf - 1 Woche -, Kurdauer - abgegeben. Entsprechend der Mietordnung sind die Zimmer 7 Tage vorher zu kündigen. Wir bitten unsere verehrten Gäste, die Aufenthaltsdauer möglichst kurz nach Kurbeginn, wenn auch nur ungefähr, anzugeben, damit die nachfolgenden Gäste sich mit ihrer Reise einrichten können. Werden bestellte Zimmer später als am vereinbarten Tage bezogen, oder früher aufgegeben, so ist der Zimmerpreis zu zahlen.
8. Die Preise verstehen sich für Zimmer und volle Verpflegung (bei einem normalen Kurgebrauch). Bei kürzerem Aufenthalt ist der Vermieter berechtigt, einen höheren Pensionspreis in Anrechnung zu bringen.

Die Verpflegung besteht aus:

Frühstück: Kaffee, Tee, Kakao, oder Milch mit Brötchen, Butter, Marmelade.

Mittagessen: Suppe, Fleisch mit Gemüse oder Fisch, Nachtisch.

Abendessen: warmer Gang, Aufschnitt oder Käse mit Brot und Butter.

9. Für einzelne ausgefallene Mahlzeiten tritt keine Vergütung ein.
10. Waschen, Kleiderreinigen und die Benutzung von Spirituskochern und elektrischen und medizinischen Apparaten in den Zimmern ist nicht gestattet.
11. Bei Beschädigungen an Einrichtungsgegenständen und Wäsche ist der verursachte Schaden zu ersetzen.
12. Die übliche Bedienung ist in dem Bedienungsgeldzuschlag eingeschlossen. Es wird gebeten, Leistungen außerhalb des Beherbergungsvertrages der Gesellschaft direkt zu vergüten.

Auszug aus der deutschen Hotelordnung:

Die Fachgruppe Beherbergungsgewerbe hat mit Zustimmung des Reichsausschusses für Fremdenverkehr bestimmt:

Die Preise der Zimmer verstehen sich immer unter der Voraussetzung, daß auch das Frühstück vom Gast im Beherbergungsbetrieb eingenommen wird. Andernfalls ist der Betrieb berechtigt, einen Zuschlag zu erheben, der aber 50 v. H. des ausgefallenen Frühstückspreises nicht überschreiten darf. In den Bedienungszuschlag ist das Reinigen von einem Paar Schuhe pro Tag und pro Gast eingeschlossen.

Für Abgabe von Diätkost tritt eine Preiserhöhung ein.

Für Kinder sind Preisermäßigungen nur bis zum Alter von 10 Jahren zulässig.

Haftpflicht. Für Geld, Wertsachen und Kostbarkeiten, die dem Gastwirt oder seinem Vertreter zur Aufbewahrung übergeben werden, haftet er nur nach den gesetzlichen Bestimmungen über den unentgeltlichen Verwahrungsvertrag. In allen übrigen Fällen wird jede Haftpflicht für Verlust oder Beschädigungen von eingebrachten oder zur Aufbewahrung oder zur Beförderung übergebenen Sachen ausgeschlossen.

Volle Pension umfaßt immer nur ungarniertes Frühstück und zwei Hauptmahlzeiten. Zulagen zum Frühstück und weitere Mahlzeiten, insbesondere aber Nachmittagskaffee, werden besonders berechnet.

Bei Anfragen wird um Beilage von Rückporto gebeten

Nach Festsetzung durch die Wirtschaftsgruppe Gaststätten- und Beherbergungsgewerbe wird ein Bedienungszuschlag von mindestens 10 Prozent zum Rechnungsbetrag erhoben.

Name Besitzer oder Inhaber Straße und Hausnummer	Telefon	Betten- zahl	Private- bäder	Küch- benut.	Wasser	Zentrale- heizung	Geöffnet		Zimmerpreis je Bett		Frühstück	Vollpension je Person		Bemerkungen
							von	bis	Vor- und Nachsaison	Hauptsaison		Vor- und Nachsaison	Hauptsaison	
Hotels														
Staatliches Kurhotel Inh. E. Brand, Am Rurgarten	255	50	ja	ja	ja	—	Mai-Okt.	2.50-6.00	3.50-8.00	1.50	7.00-12.00	7.50-16.00	Diätküche Zimmerfernsp. Warme Seebäder	
Staatl. Kurhotel-Bazar Inh. E. Brand, Am Adolf-Hitler-Platz	255	40	ja	ja	ja	—	Mai-Okt.	3.00-4.00	4.00-6.00	1.50	7.00-8.50	7.50-12.00	Diätküche	
Hotel Bremer Häuser N. O. Leitung R. Creupel, Bismarckstr. 1-3, Kaiserstr. 17-23, Moltkestr. 1	244 u. 180	180	ja	ja	—	—	Mai-Sept.	2.50-6.00	3.00-8.00	1.50-2.25	7.00-10.00	8.50-14.00	Diätküche V	
Strandhotel Germania Bes. Ferdinand Hartmann, Kaiserstr. 1	220	80	ja	ja	ja	—	Mai-Okt.	3.50-9.00	4.00-11.00	1.50	7.00-14.00	8.00-16.00	Diätküche V	
Hotel Pique mit d. Strandhäusern Olga und Mathilde Bes. Hugo Pique, Adolfsreihe 10	232	130	ja	ja	ja	—	ganzzährig	2.50-6.00	3.00-10.00	1.50-1.75	6.50-10.00	7.00-15.00	Diätküche V	
Strandhotel Kaiserhof Dir. P. W. König, Kaiserstr. 15/16	201 292 293	242	ja	ja	ja	—	Mai-Sept.	2.00-7.50	2.25-7.50	1.50-2.25	6.00-12.50	6.00-14.00	Diätküche, V Zimmerfernsp.	
Gebr. Schuchardts Hotel Bes. Gebr. Schuchardt, Wedelstr. 1	267	40	—	—	—	—	ganzzährig	2.00-3.00	2.50-4.00	1.25	6.00-7.00	6.00-8.00	—	
Strandhotel Europäischer Hof Bes. Adalbert Borchers, Kaiserstr. 12	256	90	ja	ja	ja	—	Mai-Okt.	2.00-9.00	2.50-10.50	1.50	5.50-12.00	6.50-16.00	V Pers.-Fahrstuhl	
Bruns Hotel Bes. Reinh. Bruns, Lange Str. 7	231	45	ja	ja	ja	—	ganzzährig	2.50-3.50	2.50-4.00	1.25	6.00-7.00	6.50-7.50	—	
Hotel Kaiser Franz Josef Inh. H. Schnurbusch, Strandstr. 2	270	40	ja	ja	—	—	Mai-Sept.	2.00-2.50	2.00-2.50	1.25	5.50-6.50	6.00-7.00	—	
Hotel Iderhoff Bes. Geschw. Iderhoff, Benckestr. 2	385	50	—	ja	ja	—	Juni-Sept.	2.00-3.00	3.00-5.00	1.30	5.50-6.50	6.00-8.00	V	
Hotel Phönix Bes. Wilh. Nüsse, Friedrichstr. 34	241	52	ja	ja	ja	—	Mai-Okt.	2.00-3.50	2.50-4.00	1.25-1.50	5.50-6.50	6.00-7.50	V	
Hotel Rheinischer Hof Bes. Adolf Gluka Erben, Herrenpfad 25	236	50	ja	ja	ja	—	Juni-Sept.	2.50-3.50	2.50-3.50	1.25-1.50	6.00-7.00	6.50-7.50	V	
Bartels Hotel Bes. Rudolf Bartels, Strandstr. 6	349	36	—	—	—	—	ganzzährig	2.00	3.00	1.10-1.25	5.00	5.50	V	
Restaurant Cornelius Bes. J. Cornelius, Am Nordstrand 8	274	10	ja	ja	—	—	Mai-Okt.	—	—	—	5.50-6.50	6.00-9.00	V	
Hotel Engehausen Bes. W. Engehausen, Adolf-Hitler-Platz 6-7	246	30	—	—	—	—	ganzzährig	2.00-2.50	2.25-2.75	1.00-1.25	5.00-5.50	5.50-6.50	V	
Hotel Seeadler Bes. Max Scheinemann, Heinrichstr. 5	227	15	—	ja	—	—	Mai-Sept.	1.50-2.50	2.00-3.00	1.00	4.50-5.50	5.50-6.50	V	
Fremdenheime														
Adolfsreihe														
Haus Elimar Weber Adolfsreihe 1	401	30	—	tw.	—	—	Mai-Okt.	1.50-2.50	1.75-3.00	0.75-1.50	4.50-5.00	5.00-6.00	V	
Haus Cöster Adolfsreihe 2	—	20	—	—	—	—	Mai-Okt.	—	—	—	4.00-5.00	5.00-5.50	V	
Benckestraße														
Haus Friesenhof D. Albers, Benckestr. 55	208	30	—	ja	—	—	Mai-10. Okt.	—	—	—	4.50-5.00	5.50-6.00	V	
Bismarckstraße														
Haus Ostfriesland Erholungsheim des Reichsbundes der Deutschen Beamten e. V., Bismarckstr. 4	333	75	—	—	—	—	Mai-Sept.	—	—	—	—	—	V	
Haus Rheinland Betty Stöcker, Bismarckstr. 5	441	26	ja	ja	—	—	Mai-Okt.	1.50-2.00	2.00-3.00	1.00	4.50-5.50	5.00-7.00	V	

Name Besitzer oder Inhaber Straße und Hausnummer	Seiteneruf	Betten- zahl	Pavoi- bäder	Kleß- Wasser	Zentral- heizung	Geöffnet von bis	Zimmerpreis je Bett		Frühstück	Vollpension je Person		Bemerkungen
							Vor- und Nachsaison	Hauptsaison		Vor- und Nachsaison	Hauptsaison	
Haus Diekmann Franz Diekmann, Bismarckstr. 6	—	24	—	—	—	Mai-Okt.	—	—	—	4.50-5.00	5.00-6.00	Diätküche V
Haus Schipper, vorm. Schweisfurth .. Frau J. Schipper, Bismarckstr. 7	—	35	—	tw.	—	Mai-Okt.	—	—	—	4.50-5.00	5.00-6.00	V
Haus Bodentab Gerhard Bodentab, Bismarckstr. 10	—	20	—	ja	—	Mai-Sept.	—	—	—	4.50	5.50-6.00	WmK, V
Konditorei u. Kaffee Maß Erich Maß W., Bismarckstr. 11	—	12	—	—	—	Mai-Okt.	—	—	—	4.50	4.50	V
Haus Nordland Luise Matthes, Bismarckstr. 12	105	50	—	—	—	ganzjährig	1.50-2.00	2.00-3.00	1.00-1.50	4.50-5.50	5.50-6.50	V
Damenpfad												
Strandvilla Atlantic Campen, Damenpfad 7/Ecke Strandstr.	321	35	—	tw.	—	Mai-Okt.	1.00-2.00	1.50-3.00	1.00-1.50	4.50-6.00	5.00-7.50	V
Haus Wessels Frau Emmy Janssen, Damenpfad 16	—	20	—	—	—	ganzjährig	—	—	—	4.50-5.00	5.00-5.50	V
Haus Kuhnisch H. Kuhnisch, Damenpfad 17	—	24	—	—	—	Mai-Sept.	—	—	1.00-1.25	4.50	4.75-5.25	V
Haus Janssen Frau Emmy Janssen, Damenpfad 18	—	40	—	tw.	—	ganzjährig	—	—	—	4.50-5.00	5.00-5.50	V
Strandhaus Pape Frau August Pape, Damenpfad 21	—	18	—	ja	—	Mai-Sept.	1.25-1.50	1.50-2.00	1.00	4.50-5.50	5.00-6.50	V
Die Fremdenheime Heinrich Füssl Damenpfad 37-40												
Strandvilla Rixtine..) Haus Rixtine) Villa Assindia) Haus Assindia)	367	35	—	ja	ja	April-Okt.	—	—	—	5.00-6.50	6.50-8.00	V
	367	30	—	tw.	—	April-Okt.	—	—	—	4.50-6.50	6.00-8.00	V
	367	35	—	ja	ja	April-Okt.	—	—	—	5.00-6.50	5.50-8.00	V
	367	40	—	tw.	—	April-Okt.	—	—	—	4.50-6.50	5.00-8.00	V
Norderneyer Hof, Familienheim .. Walter Menn, Damenpfad 41	234	45	ja	ja	ja	Mai-Okt.	2.00-2.50	2.50-3.50	1.00-1.25	5.00-6.00	5.50-7.50	V
Feldhausenstraße												
Villa Irene Inh. Hilde Mikus, Feldhausenstr. 8	205	17	—	ja	ja	Mai-Sept.	—	—	—	4.50	5.50	Diätküche V
Friedrichstraße												
Villa Franziska Frau Franziska Dunkel, Friedrichstr. 1	—	40	—	tw.	—	Mai-Okt.	—	—	—	4.50-5.00	5.00-6.00	V
Haus Kriegsmann Frau Meta Kriegsmann, Friedrichstr. 7	—	20	—	—	—	Mai-Sept.	—	—	—	4.00-4.50	4.75-5.50	V
Haus Frahm Frau Frahm, Friedrichstraße 8	—	10	—	—	ja	ganzjährig	—	—	—	4.00-4.50	5.00-5.50	V
Haus Löling Gertrud Delang, Friedrichstr. 11	216	36	—	ja	ja	ganzjährig	—	—	—	5.00-6.00	5.50-6.50	V
Haus Visser R. S. Visser, Friedrichstr. 17	—	10	—	—	—	Mai-Okt.	—	—	—	4.00	4.50	V
Haus Irma Frau Sophie Visser, Friedrichstr. 21	187	22	ja	ja	—	—	—	—	—	4.50-5.00	5.50-6.00	V
Villa Sandburg Uity Onnen, Friedrichstr. 35 a	—	24	—	tw.	ja	April-Nov.	1.25-1.75	1.50-2.50	0.75-1.50	4.50-5.50	5.50-6.50	V, WmK, Kb
Haus Hellmuth Frau M. Hofmann-Hellmuth, Friedrichstr. 38	133	20	—	—	—	Mai-Okt.	1.50-1.75	1.50-2.50	—	5.00-5.50	5.50-6.00	V
Villa Westend Heinrich Bruns, Friedrichstr. 40	115	46	—	ja	ja	Mai-Okt.	1.50-2.00	2.00-2.50	1.00-1.25	4.50-6.00	5.00-6.50	WmK, V

Name Besitzer oder Inhaber Straße und Hausnummer	Seiteneuf	Betten- zahl	Privat- bäder	Stief- Wasser	Zentral- heizung	Geöffnet von bis	Zimmerpreis je Bett		Frühstück	Vollpension je Person		Bemerkungen
							Vor- und Nachsaison	Hauptsaison		Vor- und Nachsaison	Hauptsaison	
Georgstraße												
Haus Silbermöve L. Geifen, Georgstr. 1	—	6	—	—	—	ganzjährig	—	—	—	4.00-4.50	4.50-5.00	V
Haus Bruns Heinrich Bruns, Georgstr. 3	183	14	—	—	ja	Mai-Okt.	1.50-2.00	2.00-2.50	1.00	4.50-5.00	5.00-5.50	V
Goebenstraße												
Villa Hildegard Inh. Frau Clara Sprafke, Goebenstr. 2	369	24	—	ja	—	Mai-Okt.	—	—	—	5.00-6.50	6.00-7.50	V
Halemstraße												
Haus Maaß Ferdinand Maaß, Halemstr. 8	221	25	—	ja	ja	ganzjährig	—	—	—	5.00-5.50	6.00-6.50	V
Haus Quisifana Frau Tödter, Halemstr. 10	258	50	ja	ja	ja	15. Mai-Sept.	1.75-3.00	2.50-5.00	1.25	5.50-7.50	6.00-10.00	V
Heinrichstraße												
Villa Pirola Frau H. Bakker, Heinrichstr. 11	308	20	—	—	—	Mai-Okt.	1.25-1.50	1.50-2.00	—	5.00-5.50	5.50	V
Herrenpfad												
Haus Schönweg Bes. Schönweg-Arend, Kaiser-Wilh.-Platz 1	—	18	—	—	—	Juni-Sept.	—	—	—	—	—	—
Haus Borns Fritz Borns, Am Denkmalplatz	315	20	—	ja	ja	Mai-Okt.	1.50-2.00	2.00-2.50	1.00	4.50-5.00	5.00-5.50	V
Janusstraße												
Haus Meyerdreies Frau Meyerdreies, Janusstr. 3	384	24	ja	ja	ja	ganzjährig	1.50-2.00	2.00-3.00	0.75-1.50	5.00-6.00	5.50-7.00	Diätküche V
Haus Bogena Frau Bogena We., Janusstr. 9	—	22	—	—	—	April-Okt.	—	—	—	4.50	5.00	V
Kaiserstraße												
Strandhaus Villa Margarete Margarete Bakker, Kaiserstr. 2	433	32	—	ja	—	Mai-Okt.	—	—	—	5.00-6.50	6.00-9.00	V
Haus am Meer Max Siebe, Kaiserstr. 3	462	70	ja	ja	ja	März-Okt.	2.00-4.00	3.00-8.00	—	6.50-8.00	7.00-12.00	V
See-Villa Miramar O. Wiemers, Verw.-O.=Insp.i.R., Kaiserstr. 5	331	30	ja	ja	ja	Mai-Okt.	—	—	—	5.50-7.00	6.00-10.00	V
Strandvilla Ihnken Frau C. Ihnken, Kaiserstr. 6	342	20	—	ja	—	Mai-Okt.	1.50-2.00	2.00-4.00	1.00-1.50	4.50-6.00	5.50-7.50	V
Haus Nordstrand Inh. Brütt-Burgomüller, Kaiserstr. 7	—	30	—	ja	—	Mai-Okt.	1.50-3.00	2.00-4.00	1.00-1.50	4.50-6.00	6.00-8.00	Kb, V
Strandvilla Eils Oskar Ostermann, Kaiserstr. 8	162	30	ja	ja	—	Mai-Okt.	2.50-5.00	2.50-5.00	0.75-2.00	5.00-6.00	5.00-8.00	V
Haus Columbus Frau A. Strumpf We., Kaiserstr. 10	475	35	ja	ja	ja	—	2.00-4.00	2.00-6.00	1.00-1.50	5.00-7.00	6.00-10.00	V
Haus Meeresstrand Beschw. Feuerhake, Kaiserstr. 11	153	41	ja	ja	ja	Mai-Okt.	—	—	1.25-1.50	6.00-9.00	7.00-12.00	Diätküche V
Haus Daheim geleitet von kath. Ordensschwester, Kaiserstr. 24	257	50	—	ja	ja	ganzjährig	—	—	—	6.00-7.00	7.00-9.00	V
Kirchstraße												
Haus Feiken Beschw. Feiken, Kirchstr. 4 / Ecke Luisenstr.	—	24	—	—	—	Mai-Sept.	1.00-2.00	1.50-2.00	0.75-1.00	5.00	5.00-6.00	V, WmK
Knyphausenstraße												
Haus Ruff Eugenie Ruff, Knyphausenstr. 2	—	16	—	—	—	Mai-Sept.	1.50-2.00	1.75-2.00	0.75-1.00	5.00	6.00	Kb, V



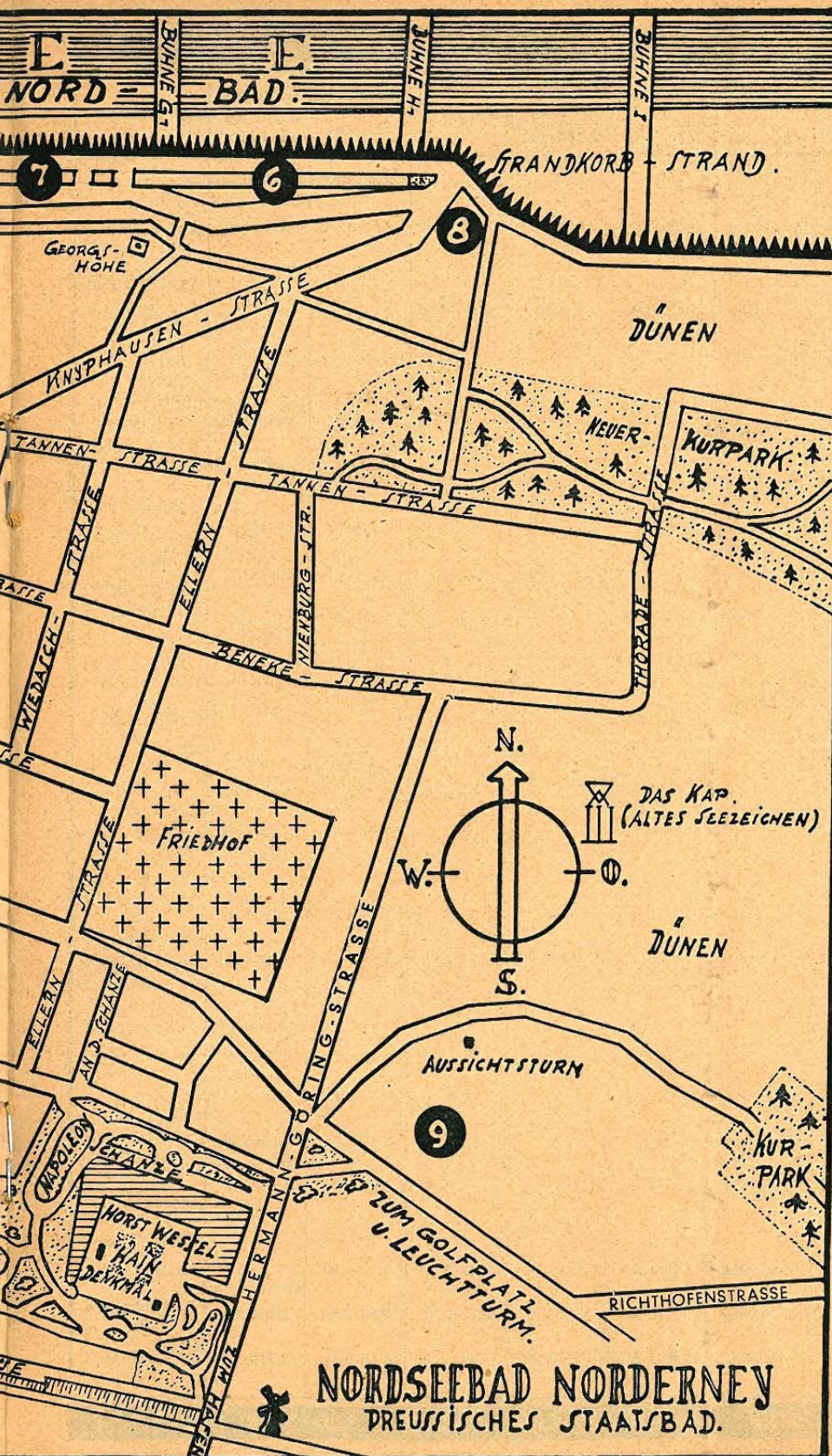

- 1 = Westbad=Badehallen, Unfallstation (212, 213)
- 2 = Strandkorb=Vermietung Weststrand (312)
- 3 = Rettungsbootstation (403, 446)
- 4 = Schuhhalle West
- 5 = Schuhhalle Nord
- 6 = Nordbad=Badehallen (312)
- 7 = Unfallstation Nordstrand (312)
- 8 = Strandkorb=Vermietung Nordstrand (312)
- 9 = E., Gas-, Wasserwerk (215), Schlachthof (303)
- 10 = Warmbadehaus (212, 213)
- 11 = Kurverwaltung (212, 213)
- 12 = Kurhaus (184)
- 13 = Seewasser=Wellenschwimmbad (212)
- 14 = Kurtaxe=Abteilung, Kurkarten (388)
- 14 = Verkehrsamt (388)
- 15 = A. G. Reederei Norden Frisia (249)
- 16 = Evangelische Kirche (410)
- 17 = Apotheke (309)
- 18 = Reichspost (138)
- 19 = Feuerwache (298)
- 20 = Norddeutscher Lloyd Reisebüro (275)
- 21 = Rathaus (405, 406)
- 22 = Deutsche Lufthansa (351)
- 23 = Kurortklimakreisstelle Ostfriesland (277)
- 24 = Reichsbahn, Fahrkarten und Gepäck (211)
- 25 = Zollamt (306)
- 26 = Parteihaus der NSDAP. und deren Gliederungen
- 27 = Kurtheater (385)
- 27 = Lichtspieltheater (385)
- 28 = Katholische Kirche (156)
- 29 = Katholische Kirche stella maris
- 30 = Fundbüro, Polizei (240)
- 31 = Krankenhaus (237)
- 32 = Evangelisches Gemeindehaus (410)
- 33 = Schule, Volksschule, Mittelschule (402)
- 34 = Hapag=Reisedienst (228)

Die eingeklammerten Zahlen bedeuten Fernsprech-Anschlüsse

Name Besitzer oder Inhaber Straße und Hausnummer	Stempel	Bett- zahl	Private bäder	Stieg. Wasser	zentrale beizung	Geöffnet		Zimmerpreis je Bett		Frühstück	Vollpension je Person		Bemerkungen	
						von	bis	Vor- und Nachsaison	Hauptsaison		Vor- und Nachsaison	Hauptsaison		
Haus Gieseler Martha Gieseler, Rnyphausenstr. 3	—	20	—	—	—	Mai-1. Okt.	—	—	—	—	4.50-5.00	5.00	V	
Haus Herlyn Frau Joh. Herlyn Ww., Rnyphausenstr. 4	—	25	—	ja	ja	ganzzährig	1.50-2.00	2.00-2.75	1.00-1.25	4.50-5.00	5.00-6.00	—	V	
Haus Notung Rnyphausenstr. 5	—	25	—	—	—	Mai-1. Okt.	—	—	—	—	5.00	5.50	V	
Villa Johanne Harm Köser, Rnyphausenstr. 6	—	18	—	—	—	Mai-Okt.	1.25-1.50	1.50-1.75	0.75-1.00	4.50-5.00	5.00-5.50	—	WmK, Kb, V	
Haus Anhalt Frau M. Oertel, geb. Pfennigsdorf, Rnyphausenstr. 18	190	24	ja	ja	—	Mai-Okt.	—	—	—	—	5.00-5.50	6.00-6.50	V	
Villa Nordsee Frau M. Oertel, geb. Pfennigsdorf, Rnyphausenstr. 19	190	20	ja	ja	ja	Mai-Okt.	—	—	—	—	5.00-6.00	6.00-7.00	V	
Haus Sansjoui Adolf Hoffmann, Rnyphausenstr. 20	—	20	—	—	—	Mai-Okt.	—	—	—	—	4.00-5.50	4.50-6.00	V	
Familienhaus Westfalenhof Ernst Köster, Rnyphausenstr. 21	196	30	—	—	—	ganzzährig	—	—	—	—	5.00	5.00-6.00	V	
Villa Cäcilie Eduard Heimoth, Rnyphausenstr. 24	197	30	—	ja	—	ganzzährig	1.50-2.00	2.00-2.50	1.00-1.50	5.50-6.00	6.00-7.00	—	Diätküche V	
Haus Siegfried S. Abegg, Rnyphausenstr. 26	—	21	—	—	—	Mai-Sept.	—	—	—	—	4.00-5.00	5.00-6.00	—	Diätküche V
Kreuzstraße														
Haus Schütte Berthold Schütte, Kreuzstr. 10	342	35	—	—	—	ganzzährig	—	—	—	—	4.50	5.50	—	V
Lange Straße														
Haus Heinen Frau Maria Heinen, Lange Str. 16	—	10	—	—	—	Mai-Okt.	—	—	—	—	4.50	5.00	—	V
Haus Rheingold B. Fastenau, Lange Str. 17	—	10	—	—	—	Mai-Okt.	—	—	—	—	4.50-5.00	5.00-5.50	—	V
Luisenstraße														
Haus Claassen Frau Luise Jäcke, Luisenstr. 3	—	12	—	tw.	—	ganzzährig	1.50	2.00	0.75-1.15	4.50-5.00	5.00-5.50	—	V	
Haus Jacobs Frau J. Jacobs Ww., Luisenstr. 10	488	30	—	—	—	ganzzährig	1.25-1.50	1.50-2.00	0.75-1.00	4.50-5.00	5.00-6.00	—	WmK, V	
Haus Cornelius Geschwister Cornelius, Luisenstr. 18	175	42	—	ja	ja	Mai-Okt.	—	—	—	—	4.50-5.00	5.50-6.50	V	
Haus Heinrich Raß Luisenstr. 19	—	17	—	—	—	Mai-Okt.	1.00-1.25	1.50-1.75	1.00-1.25	4.00-5.00	5.00-5.50	—	V	
Haus Bauermann Frau Theodor Bauermann, Luisenstr. 21	—	24	—	ja	—	Juni-15. Sept.	—	—	—	—	4.50-5.00	5.50-6.50	V	
Haus Dippel (früher Wienholz) Doris Meyer, Luisenstr. 22	—	22	—	—	—	Juni-15. Okt.	—	—	—	—	4.50-5.00	5.00-5.50	V	
Haus Luisenhof Ernst Runge, Luisenstr. 33	—	24	ja	ja	—	Mai-Sept.	1.25-1.75	—	1.00	4.00-5.00	4.50-6.00	—	V	
Marienstraße														
Haus Bismarck Frau J. S. Visser Ww., Marienstr. 5	264	12	—	—	—	ganzzährig	1.25-1.50	1.50-2.00	1.00-1.50	4.50-5.00	5.50	—	V	
Haus Südblick Gustav Krug, Marienstr. 7	407	25	ja	ja	ja	ganzzährig	1.50-2.50	2.00-4.00	0.75-1.50	4.50-5.50	5.50-6.50	—	Diätküche V	
Haus Schomburg Dorothea u. Elisabeth Schomburg, Marienstr. 10	—	15	—	—	—	ganzzährig	1.50-1.75	1.75-2.00	1.00-1.50	4.50-5.50	5.50-6.00	—	V	

Name Besitzer oder Inhaber Straße und Hausnummer	Semmer	Betten- zahl	Privat- bäder	Stief- Wasser	Zentral- heizung	Geöffnet von bis	Zimmerpreis je Bett		Frühstück	Vollpension je Person		Bemerkungen
							Vor- und Nachsaison	Hauptsaison		Vor- und Nachsaison	Hauptsaison	
vegetarisches Kur- u. erholungsheim dr. med. a. nordwall, marienstr. 15	344	20	—	—	ja	Juni-Okt.	—	—	—	5.50-6.60	6.60-7.70	V
Wilhelm-Augusta-Heim Marienstr. 14	447	70	ja	—	—	April-Okt.	—	—	—	4.50-5.00	5.00-5.50	Diätische V
Moltkestraße												
Haus de Boer Frau Hartwig, Moltkestr. 8	189	20	—	—	—	ganzjährig	—	—	—	4.50-5.00	5.00-6.50	V
Haus Hahn Sophie Hahn, Moltkestr. 9	188	28	ja	ja	—	Mai-Nov.	—	—	—	5.50-6.00	6.00-7.00	V
Haus Seeschwalbe Frau Ella Köppe, geb. Meyer, Moltkestr. 10	435	35	—	ja	—	Mai-Okt.	—	—	—	5.50-6.00	6.00-7.00	V
Haus Wolffhauer Hermine Wolffhauer, Moltkestr. 12	193	17	—	—	—	ganzjährig	1.50-1.75	1.75-2.50	0.75-1.00	5.00-5.50	5.50-6.50	V
Roonstraße												
Haus Alferts Hrl. Tiede Alferts, Roonstr. 5	192	18	—	ja	ja	Mai-Okt.	—	—	—	5.00-5.50	5.50-7.00	V
Viktoriastraße												
Haus Fiedler Hrl. Mieke Fiedler, Viktoriastr. 2	271	30	—	ja	—	ganzjährig	1.00-2.00	1.50-3.00	1.00-1.50	4.50-5.50	5.50-6.50	V
Fremdenheim Haus Seeblick Postmeister Hardt, Viktoriastr. 4	414	25	—	tw.	—	Mai-Okt.	1.50	1.50-2.50	1.00	4.50-5.00	5.00-7.00	V
Wilhelmstraße												
Haus Rudolph Anna u. Margarete Rudolph, Wilhelmstr. 2	—	25	—	—	—	Mai-15. Okt.	—	—	—	4.50-5.00	5.00-6.00	V
Haus Rath M. Rath, Wilhelmstr. 9	—	10	—	—	—	Mai-Okt.	1.25	1.50	—	4.50	5.00	V
Haus Kranich Geschw. Kranich, Wilhelmstr. 10	—	10	—	—	—	Mai-Okt.	1.25	1.50-1.75	0.75	4.50	5.00-5.50	V
Haus Eberhardt Annenchen Eberhardt, Wilhelmstr. 11	178	25	—	—	—	Mai-Sept.	—	—	—	5.00	5.50	V
Winterstraße												
Haus Eberhards C. Eberhards, Winterstr. 5	—	14	—	—	—	Mai-Okt.	1.25-1.50	1.50-2.00	0.75-1.00	4.25-4.50	5.00-5.50	V
Haus Meyer Frau Johanne Meyer, Winterstr. 20	118	30	—	ja	ja	Mai-1. Okt.	—	—	—	4.50-5.00	5.50-6.50	V
Villa Carmen Frau Hartwig, Winterstr. 21	—	30	—	tw.	—	Mai-Okt.	—	—	—	4.50-5.00	5.00-6.00	V
Haus Morzeck Carl Morzeck, Winterstr. 23	453	35	—	—	—	ganzjährig	1.50-2.00	2.50	1.00-1.25	4.50	5.50-6.00	V
Haus Visser-Schweisfurt Inh. Margarete Müller, Winterstr. 25	101	30	—	ja	ja	ganzjährig	—	—	—	4.50-5.00	5.00-5.50	V
Logierhäuser												
Benekestraße												
Villa Marie Frau Marie Schipper, Benekestr. 9	—	15	—	ja	ja	Mai-Okt.	1.50-2.00	1.50-2.00	—	—	—	WmK, Kb, V
Logierhaus Theodor Boomgaarden Benekestr. 10	—	10	—	ja	—	Mai-Okt.	1.25-1.50	1.75	0.75-1.00	—	—	WmK, Kb, V
Logierhaus Peter Harms Benekestr. 47	—	8	—	—	—	Mai-1. Okt.	—	—	—	—	—	Kb, V

Name Besitzer oder Inhaber Straße und Hausnummer	Semester	Betten= Zahl	Private= Bäder	Stich= Wasser	Zentral= beheizung	Geöffnet von bis	Zimmerpreis je Bett		Frühstück	Vollpension je Person		Bemerkungen
							Vor- und Nachsaison	Hauptsaison		Vor- und Nachsaison	Hauptsaison	
Logierhaus Haus Hilde Ehme Visser, Benekestr. 50	—	8	—	—	—	Mai-Okt.	1.00-1.25	1.50-1.75	—	—	—	WmK, Kb, V
Logierhaus Frau Gesine Stährfeldt, Ww. Benekestr. 52	—	8	—	—	—	Mai-Okt.	—	—	—	—	—	V
Logierhaus Jürgens Frau Eta Jürgens, Benekestr. 57	—	20	—	—	—	Mai-Okt.	1.25-1.75	1.75-2.25	1.00-1.25	—	—	WmK, V
Bismarckstraße												
Logierhaus Gerhard Kleen Bismarckstr. 14	—	11	—	ja	—	Mai-Okt.	—	—	—	—	—	WmK, Kb, V
Brunnenstraße												
Logierhaus Frau Adolf Herren ... Brunnenstr. 3	—	10	—	—	—	ganztjährig	1.00-1.25	1.25-1.50	0.75	—	—	WmK, Kb, V
Logierhaus Frau S. Fischer Brunnenstr. 6	—	10	—	—	—	Mai-Okt.	1.00-1.25	1.50	0.75	—	—	WmK, Kb, V
Damenpfad												
Haus Ihnken Frau Johanne Lauschat, Damenpfad 14	—	20	—	—	—	ganztjährig	1.25-1.50	1.50-2.00	0.75-1.00	—	—	WmK, Kb, V
Villa Felicitas Frl. Elise Kolkerts, Damenpfad 15	—	18	—	—	—	Mai-Okt.	1.25-2.00	2.00-2.50	1.00	—	—	V
Neunabers Logierhaus J. Neunaber, Damenpfad 19	—	25	—	—	—	Mai-Okt.	1.00-1.50	1.50-2.00	0.75-1.00	—	—	V
H. C. Müller's Logierhaus Damenpfad 20	—	25	—	—	—	Mai-1. Okt.	1.50-1.75	1.75-2.50	1.00	—	—	V
Logierhaus Visser Frl. Gerhardine Visser, Damenpfad 22	—	14	—	—	—	Mai-Okt.	1.25-1.50	1.50-2.00	0.75-1.00	—	—	V
Strandlogierhaus Bonno Eberhardt Damenpfad 23	—	16	—	—	—	Juni-Sept.	1.50-1.75	1.75-2.25	0.75-1.00	—	—	V
Haus Weber Sophie Weber, Damenpfad 24	—	17	—	tw.	—	Mai-1. Okt.	1.00-2.00	1.50-2.50	0.75-1.00	—	—	Kb, V
Logierhaus Rassen Eils Damenpfad 28	305	18	ja	ja	—	Mai-Sept.	1.50-1.75	1.50-2.00	1.00-1.50	—	—	WmK, V
Logierhaus Hedwig Visser Damenpfad 30	—	12	—	—	—	Mai-Okt.	1.25-1.50	1.50-2.00	0.75-1.00	—	—	Kb, V
Friedrichstraße												
Haus Lührs A. J. Lührs Ww. Erben, Friedrichstr. 5	—	16	—	—	—	Mai-Okt.	1.50	1.50-2.00	0.75-1.00	—	—	V
Haus Ufen Frau Paul Ufen, Friedrichstr. 6	—	14	—	—	—	Mai-Okt.	1.50	1.50-2.00	0.75-1.00	—	—	Kb, V
Serdes Logierhaus Johanna Serdes, Friedrichstr. 10	—	20	—	—	—	Mai-Okt.	1.25-1.50	1.50-2.00	0.75-1.00	—	—	Kb, V
Gartenstraße												
Logierhaus Wilhelm Raß Gartenstr. 4	—	8	—	—	—	Mai-Sept.	1.00-1.50	1.50-2.00	1.00	—	—	WmK, Kb, V
Haus Irmgard Frau Schüler-Pilch, Gartenstr. 6	—	10	—	—	—	Mai-Sept.	1.50	2.00	0.75-1.00	—	—	WmK, Kb, V
Logierhaus Hinrich Stolle Gartenstr. 17	—	14	—	—	—	Mai-Okt.	1.00-1.25	1.50	0.75-1.00	—	—	WmK, Kb, V

Name Besitzer oder Inhaber Straße und Hausnummer	Streu- eruf	Betten- zahl	Private- bäder	Stief- Wasser	Zentral- heizung	Geöffnet von bis	Zimmerpreis je Bett		Frühstück	Vollpension je Person		Bemerkungen
							Vor- und Nachsaison	Hauptsaison		Vor- und Nachsaison	Hauptsaison	
Christliches Hospiz Luth. Kirchengemeinde (Hauswart L. Eberhardt), Gartenstr. 20	410	16	—	—	—	Mai-Okt.	1.25-1.50	1.50-1.75	0.75-1.00	—	—	—
Villa Luise Luise Langenstraß, Gartenstr. 22	—	14	—	—	—	ganztätig	1.25-1.50	1.50-2.00	0.75	—	—	WmK, Kb, V
Logierhaus Claus Koppelman .. Masseur, Gartenstr. 54	—	10	ja	—	—	Mai-Okt.	1.00-1.25	1.50	0.75-1.00	—	—	WmK, Kb, V
Georgstraße												
Logierhaus Frau Sophie Troschka Georgstr. 6	—	20	ja	—	—	Mai-Okt.	1.25-1.50	1.50-2.00	0.75-1.00	—	—	WmK, Kb, V
Goebenstraße												
Ulrichs Logierhaus Ulrich Ulrichs, Goebenstr. 3	—	18	—	—	—	Juni-Sept.	1.25-1.50	1.50-1.75	—	—	—	WmK, V
Halemstraße												
Logierhaus Wilhelm Becker Halemstr. 4	298	8	ja	ja	ja	Juni-Sept.	1.50-2.00	2.00-2.50	1.00-1.25	—	—	WmK, V
Logierhaus Emil Strüp Halemstr. 9	—	12	—	—	—	Mai-10. Okt.	1.50	1.75-2.00	1.00	—	—	WmK, V
Logierhaus Richard Oskar Strothmann Halemstr. 11	—	21	—	tw.	—	Mai-Sept.	2.00	2.50	1.00-1.25	—	—	Kb, V
Logierhaus U. Hagedorn Halemstr. 12	—	8	—	—	—	Mai-Sept.	1.50-2.00	2.00-2.50	0.75-1.00	—	—	V
Haus Redenius M. Crampel, Halemstr. 14	—	25	—	—	—	Mai-Sept.	1.00-2.00	1.50-2.50	0.80-1.00	—	—	WmK, Kb, V
Heinrichstraße												
Haus Grimm Frau Grimm, Heinrichstr. 6	—	20	—	ja	ja	Mai-Sept.	1.50-2.50	2.50-3.00	1.00	—	—	V
Logierhaus L. C. Heuer Frau Hima Reineke, geb. Heuer Heinrichstr. 7	—	22	—	ja	ja	Juni-Sept.	1.75-2.25	2.00-2.75	1.00	—	—	V
Herrenpfad												
Logierhaus Johannes Claußen ... Herrenpfad 16	—	12	—	—	—	Mai-Okt.	1.25	1.50	0.75-1.00	—	—	Kb, V
Frau Friederike Schiemann Ww. Herrenpfad 19	—	12	—	—	—	Juni-Sept.	1.00-1.25	1.50	0.75-1.00	—	—	WmK, Kb, V
Logierhaus Wilhelm Lubinus ... Herrenpfad 22	—	8	—	—	—	—	1.50	1.50	—	—	—	—
Fremdenheim Haus Georg Raß .. Hr. Anny u. Hima Raß Kaiser-Wilhelm-Platz 3	346	20	—	—	—	Mai-Sept.	1.25-1.75	1.25-2.00	0.75-1.00	—	—	WmK, Kb, V
Logierhaus Hellmann Frau W. Schulz, Kaiser-Wilhelm-Platz 4	—	12	—	—	—	—	1.25-1.50	1.50-1.75	0.75-1.00	—	—	Kb, V
Hindenburgstraße												
Haus Garrels Frau Garrels, Hindenburgstr. 69	354	18	—	ja	—	—	1.00-1.25	1.50-1.75	1.00	4.50-5.50	5.00-5.50	WmK, Kb, V

Name Besitzer oder Inhaber Straße und Hausnummer	Semst.	Bett- zahl	Privat- bäder	Stief- Wasser	Zentral- heizung	Geöffnet von bis	Zimmerpreis je Bett		Frühstück	Vollpension je Person		Bemerkungen
							Vor- und Nachsaison	Hauptsaison		Vor- und Nachsaison	Hauptsaison	
Logierhaus Villa Verwer H. Verwer, Hindenburgstr. 73	—	20	—	ja	—	Mai-Okt.	2.00	von 2,00 an	1.00	—	—	V
Janusstraße												
Pauls Logierhaus Paul Pauls, Janusstr. 12	214	17	—	ja	ja	Juni-Sept.	1.50-2.00	1.75-2.50	1.00-1.25	—	—	WmK, V
Kaiserstraße												
Strandvilla Therese Ferd. Vollbrecht, Kaiserstr. 4	—	28	—	ja	ja	Juni-Sept.	2.00-3.00	2.50-5.00	1.00-1.25	—	—	V
Das Huus an de Waterkant Leitung: Fräulein Marie-Luise Schlichthorst, Kaiserstr. 9	129	36	ja	ja	ja	Mai-Sept.	2.00-4.50	2.50-5.00	1.00-1.50	—	—	V
Kirchstraße												
Logierhaus Büßemaker Geschw. Büßemaker, Kirchstr. 10	—	8	—	—	—	Juni-Sept.	1.50-2.00	1.50-2.00	1.00-1.25	—	—	WmK, V
Knyphausenstraße												
Villa Norderney D. de Bloom, Knyphausenstr. 17	121	27	—	ja	—	Mai-Okt.	1.25-2.50	1.75-3.50	0.75-1.00	—	—	WmK, V
Logierhaus Gebr. de Boer Knyphausenstr. 23	440	12	—	—	—	Mai-Okt.	1.25-1.75	1.50-2.00	0.75-1.00	—	—	Kb, V
Kreuzstraße												
Haus Weierts Geschw. Weierts, Kreuzstr. 8	436	19	—	tw.	—	Mai-Okt.	1.50-2.00	1.75-2.50	0.75-1.00	—	—	V
Haus Eils Heinrich Eils, Kreuzstr. 12	—	25	—	—	—	Mai-Okt.	1.25-1.50	1.50-2.00	0.75-1.25	—	—	WmK, Kb, V
Fremdenheim Haus Lamberta ... Alma Reineke, Kreuzstr. 14	—	20	—	—	—	Mai-Okt.	1.25-1.50	1.50-2.50	0.60-0.75	—	—	Kb, V
Luciusstraße												
Villa Frisia Emmius Ras, Luciusstr. 28	—	16	—	—	—	Mai-Okt.	1.50	1.50-2.00	—	—	—	WmK, Kb, V
Haus Nordeck Frau H. Meyer, Ww., Luciusstr. 31	—	20	—	ja	—	1. Mai-Okt.	1.50-2.00	2.00-2.50	0.75-1.00	—	—	V
Luisenstraße												
Logierhaus König Fr. Helene König, Luisenstr. 5	—	11	—	—	—	Mai-Okt.	1.25-1.50	1.50-2.00	0.75-1.00	—	—	Kb, V
Logierhaus Visser Eduard Visser, Luisenstr. 11	337	35	—	—	—	Mai-Okt.	1.00-1.25	1.50-1.75	0.75-1.00	—	—	WmK, Kb, V
Geschw. Visser's Logierhaus Comma Visser, Luisenstr. 15	—	26	—	—	—	Mai-Okt.	1.00-1.25	1.50-1.75	0.75-1.00	—	—	Kb, V
Logierhaus Hillrich Kluin Luisenstr. 31	252	12	—	—	—	Mai-Sept.	1.25-1.75	1.25-1.75	0.90	—	—	Kb, V
Marienstraße												
Haus Hiller Wilh. Ahrens, Marienstr. 6	—	10	—	—	—	Mai-15. Okt.	1.25-1.75	1.50-2.00	0.75	—	—	V

Name Besitzer oder Inhaber Straße und Hausnummer	Semmer	Betten- zahl	Privat- bäder	Stief- Wasser	Zentral- heizung	Geöffnet von bis	Zimmerpreis je Bett		Frühstück	Vollpension je Person		Bemerkungen
							Vor- und Nachsaison	Hauptsaison		Vor- und Nachsaison	Hauptsaison	
Meyer's Logierhaus Georg Meyer, Marienstr. 12	—	10	—	—	—	Juni-Sept.	1.25-1.50	1.50-2.25	0.75-1.00	—	—	V
Haus Wehen Geschw. Wehen, Marienstr. 17	—	14	—	—	—	ganztjährig	1.25-1.50	1.50-2.00	0.75-1.00	—	—	WmK, Kb, V
Moltkestraße												
Meyer's Logierhaus Geschw. Meyer, Moltkestr. 6 (Ecke Roonstr.)	—	25	—	—	—	Mai-Okt.	1.50	1.50-2.50	1.00	—	—	Kb, V
Haus Lieselotte Frau Martha Hirsch, Moltkestr. 7	—	14	—	ja	—	Mai-Okt.	1.50-2.00	2.00-3.00	1.00	—	—	V
Logierhaus Frau C.H. Behrens Ww. Moltkestr. 13	—	20	—	—	—	Mai-Okt.	1.50	2.00-2.50	1.00	—	—	V
Logierhaus Elise Extra Moltkestr. 14	—	15	—	ja	—	—	—	—	—	—	—	2 WmK, V
Roonstraße												
Haus Boomgaarden J. Boomgaarden, Roonstr. 4	—	18	—	—	—	Mai-Okt.	1.25-1.75	1.50-2.00	0.75-1.00	—	—	WmK, V
Schulzenstraße												
Haus Heeren Frau Johanne Heeren, Schulzenstr. 42	—	16	—	—	—	—	1.00-1.25	1.50-1.75	0.75-1.00	—	—	WmK, Kb, V
Logierhaus Diedr. Hoppe Schulzenstr. 45	—	12	—	—	—	Juni-Okt.	1.25-1.50	1.50-2.00	0.75-1.00	—	—	Kb, V
Tollestraße												
Haus Nisius Frau A. Nisius, Tollestr. 2	—	8	—	ja	—	Mai-Okt.	1.00-1.50	1.50-2.00	0.75-1.00	—	—	Kb, V
Logierhaus Frau A. Janssen Tollestr. 4	—	6	—	—	—	Mai-Sept.	1.25-1.50	1.25-1.50	—	—	—	Kb, V
Logierhaus Johann Schweers Tollestr. 5	—	8	—	—	—	Mai-Okt.	1.00-1.25	1.50	0.75-1.00	—	—	Kb, V
Haus Menno Janssen Tollestr. 6	—	12	—	—	—	—	1.25	1.50-2.00	0.75	—	—	Kb, V
Viktoriastraße												
Haus Fortuna Geschw. Pauls, Viktoriastr. 3	127	20	—	—	—	ganztjährig	1.50-2.00	1.75-3.00	1.00-1.25	—	—	WmK, V
Logierhaus Pleines Christian Strüß, Viktoriastr. 6	186	30	—	—	—	Mai-Okt.	1.50-2.00	1.75-3.00	0.75-1.00	—	—	WmK, V
Strandvilla Lühs Frau Gerhard Visser Ww., Viktoriastr. 7	482	25	—	—	—	ganztjährig	1.50-2.00	1.75-2.50	0.75-1.00	—	—	WmK, V
Strandvilla Feodora Frau G. Raß Erben, Viktoriastr. 8	181	27	—	ja	ja	Mai-Okt.	1.50-2.00	1.75-2.50	0.75-1.00	—	—	WmK, Kb, V
Logierhaus Bents Sel. M. Bents, Viktoriastr. 9	—	24	—	—	—	Mai-Okt.	1.50-2.00	1.75-3.00	0.75-1.00	—	—	WmK, V
Villa Wedel Verwaltung, Viktoriastr. 10	—	12	—	—	—	—	1.50-2.50	1.50-2.50	—	—	—	—

Name Besitzer oder Inhaber Straße und Hausnummer	Sernauf	Betten- zahl	Privat- küber	Stich- Wasser	Zentral- beheizung	Geöffnet von bis	Zimmerpreis je Bett		Frühstück	Vollpension je Person		Bemerkungen
							Vor- und Nachsaison	Hauptsaison		Vor- und Nachsaison	Hauptsaison	
Weststrand												
Villa Contessa Beschließerin Frau Salverius Weststrand 6 (Vor der Viktoriastr.)	—	12	—	—	—	Mai-Okt.	—	—	—	—	—	—
Wilhelmstraße												
Logierhaus Bent Bents Wilhelmstr. 3	—	20	—	—	—	Mai-Sept.	1.25-1.50	1.50-2.00	0.75-1.00	—	—	V
Hillich Jacobs Wilhelmstr. 8	128	10	—	—	—	ganzjährig	1.00-1.25	1.50-1.75	0.75	—	—	Kb
Winterstraße												
Haus Ekold Gustav Ekold, Winterstr. 8	—	22	—	—	—	1. Juni-Sept.	1.25	1.50-2.00	1.00-1.50	—	—	V
Haus Eilts Hilrich Eilts, Winterstr. 19	350	15	—	—	—	Mai-Okt.	1.50-2.00	2.00-2.50	0.75-1.00	—	—	V
Ein- und Zweifamilienhäuser												
Johann König Luisenstr. 23	—	6	ja	—	ja	Juni-Sept.	1.00-2.00	1.00-2.00	0.75-1.00	—	—	WmK, V
Johann Raß Benekestr. 53	—	6	—	—	—	Mai-Okt.	1.00-1.25	1.50	0.75-1.00	—	—	WmK, Kb, V
Frau H. Hillrichs Ww. Damenpfad 31	109	7	—	—	—	Mai-Okt.	1.00	1.50	0.75-1.00	—	—	Kb, V
Kapitän Ulrich Raß Tollstr. 1	—	9	—	—	—	Mai-Okt.	1.25-1.75	1.50-2.00	0.75-1.00	—	—	Kb, V
Herm. Boomgaarden Winterstr. 24	173	10	ja	ja	—	Juni-Sept.	1.50-2.00	2.00-2.50	0.75-1.00	—	—	WmK, V
Johann Müller Ruyphausenstr. 25	—	14	—	—	—	Mai-Sept.	1.50-2.25	1.50-3.00	0.75	—	—	WmK, Kb, V
Haus Schuster H. Schuster, Gartenstr. 51	125	6	—	—	ja	Mai-15. Okt.	1.50-2.00	2.00-2.50	1.00-1.50	—	—	—
Heinrich Janssen Tollstr. 7	—	10	—	—	—	Juni-1. Okt.	1.50	2.—	0.90	—	—	Kb, V
Frau Jacob Visser Wilhelmstr. 6	207	10	—	—	—	Mai-Okt.	1.25	1.50	—	—	—	2 WmK, V
Frau Theodor Bauermann Damenpfad 32	—	6	—	ja	—	Juni-Sept.	—	—	—	—	—	WmK, V
Marie Lindemann Halemstr. 12a	—	7	ja	—	ja	Mai-Okt.	—	—	—	—	—	WmK, V
Gesbert Onnen Bismarckstr. 15	—	8	ja	ja	—	Mai-Okt.	—	—	—	—	—	WmK, V
Gerhard Visser Schulzenstr. 39	—	7	—	—	—	ganzjährig	1.25-1.75	1.50-2.00	0.75-1.00	—	—	WmK, V
Villa Carola August Pauls, Benekestr. 46	—	8	—	—	—	Mai-Sept.	1.25	1.50-1.75	0.75-1.00	—	—	WmK, V

Name Besitzer oder Inhaber Straße und Hausnummer	Seitens	Bett- zahl	Privat- bäder	Küche Wasser	zentral- heizung	Geöffnet von bis	Zimmerpreis je Bett		Frühstück	Vollpension je Person		Bemerkungen
							Vor- und Nachsaison	Hauptsaison		Vor- und Nachsaison	Hauptsaison	
Privat-Zimmer-Vermieter (Nichtmitglied der Wirtschaftsguppe)												
Haus Frau Anna Warfsmann ... Am Leuchtturm	467	4	—	—	—	ganzzählig	—	—	—	5.00—6.50	6.00—7.00	V
Einfamilienhaus Hinrich de Boer. An der Schanze 12	—	5	—	—	—	Mai-Sept.	1.25	1.50	0.75—1.00	—	—	WmK, Kb, V
Logierhaus Villa Eggen H. Eggen, Lehrer i. R., Feldhausenstr. 7	—	6	—	—	ja	Mai-Sept.	1.50	1.50	0.80—1.00	—	—	WmK, V
Logierhaus Frau M. Foden Gartenstr. 56	—	5	—	—	—	—	—	—	—	—	—	Kb
Paul Strüp Halemstr. 6	—	6	ja	ja	—	Mai-Sept.	1.00—1.50	2.00—2.50	1.00	—	—	WmK, Kb, V
Logierhaus Frau Gerhard Schmidt Ww. Hindenburgstr. 79	—	5	—	—	—	—	1.25	1.50	1.00	—	—	—
Bernhard Scholmann sen. Luciusstr. 5	381	5	—	—	ja	Mai-Sept.	1.25—1.50	1.50—1.75	0.75—1.00	—	—	WmK, V
Frau Johanne Eden Ww. Luciusstr. 26	—	6	—	—	—	Mai-Sept.	1.50—1.75	1.50—1.75	1.00	—	—	WmK, Kb, V
Logierhaus Kapitän Martin Iken Nienburgstr.	—	4	—	ja	—	ganzzählig	1.00—1.50	2.00—2.50	1.00	—	—	—
Georg de Vries Südstr. 4	—	4	—	ja	—	Mai-Sept.	1.50	1.50	1.00	4.50	4.50	—
Töchterheime												
Privat-Jungmädchen-Erholungs- haus Meta Dirks, Winterstr. 3	—	5	—	—	—	ganzzählig	—	—	—	4.00—5.00	4.00—5.00	—
Kinderheime												
Privat-Kinderheim Geschw. Eilts Benekestr. 38	—	20	ja	ja	ja	ganzzählig	—	—	—	3.50—4.00	4.00—5.00	V
Privat-Jugend-Erholungsheim Wetterfest Coni Kübel, Jugendleiterin, Heinrichstr. 2	114	60	ja	ja	ja	ganzzählig	—	—	—	3.50—4.00	3.50—4.00	V
Privat-Kindererholungsheim Frisia Schwester Katharine Kemmers, Hindenburgstr. 20	477	45	ja	ja	ja	ganzzählig	—	—	—	3.50—4.00	3.50—4.00	V
Kinderheim Geschw. Schmidt Hindenburgstr. 54	—	16	ja	—	—	ganzzählig	—	—	—	3.50—5.00	3.50—5.00	V
Kinderheim Kleine Krabbe Räthe Guntel, Staatl. gepr. Jugendleiterin,	—	35	ja	—	—	ganzzählig	—	—	—	—	4.00—4.50	V
Privat-Kindererholungsheim Villa Dünrose Frau Martha Leutert, Tannenstr. 11-13	203	45	ja	ja	—	ganzzählig	—	—	—	4.00—5.00	4.50—5.50	V
Privat-Kinderheim Frau Dr. Elsa v. Berg E. v. Berg, Gartenstr. 44	—	20	ja	ja	ja	ganzzählig	—	—	—	4.50	5.00	V

Name Besitzer oder Inhaber Straße und Hausnummer	Fernruf	Geöffnet		Frühstück	Mittagessen		Abendessen		Bemerkungen
		von	bis		von	bis	von	bis	
Verpflegungsgaststätten									
Staatliches Kurhaus Inhaber Ernst Brand, Am Adolf-Hitler-Platz	255	15. Mai-15. Okt.	1.50	2.50-4.00	2.50-4.00				
Strandhotel Germania Bes. Ferdinand Hartmann, Kaiserstr. 1	220	1. Mai-15. Okt.	1.50	2.50-4.00	2.50-4.00				
Strandhotel Kaiserhof A. G. Dir. P. Walter König, Kaiserstr. 15/16	201 292 293	1. Mai-15. Okt.	1.75	2.25-3.00	2.25-3.00				
Hotel Iderhoff Bes. Geschw. Iderhoff, Benekestr. 2	385	Mai-Okt.	1.30	1.70	1.70				
Hotel Engehausen Bes. Wilh. Engehausen, Adolfsreihe 6/7	246	ganzjährig	1.00	1.60-2.50	1.25-4.00				
Kleinerts Bierstuben Inh. Sedor Jänisch, Lützenstr. 17	418	ganzjährig	—	—	—				
Ewige Lampe Bes. Otto Schmitz, Heinrichstr. 9	—	ganzjährig	—	—	—				
Konditoreien									
Konditorei=Café Lehmkühl Gustav Lehmkühl, Adolf-Hitler-Platz, im Bazar	242	15. Mai-1. Okt.	1.30	—	—				
Konditorei=Café Maß Erich Maß Ww., Bismarckstr. 11	—	1. Mai-10. Okt.	1.25	1.40	1.35				
Café Atlantic L. C. Meinders Ww., Poststr.	345	—	—	—	—				
Café Fröhle Joh. Fröhle, Poststr. 9, gegenüber der Post	287	ganzjährig	1.25	1.80	1.60				
Ausflugs-Gaststätten									
Golfhaus, Inh. Gebr. Hasbargen . . . Auf dem Wege zum Leuchtturm am Wattenmeer	431	—	—	—	—				
Strandkonditorei Cornelius Frau Frieda Cornelius, Am Nordstrand 8	274	ganzjährig	1.50	1.80	1.60				

Sommerflugplan 1939

Nordseebad Norderney

flugpreise

von Norderney nach:

13.00	14.35	14.50	14.50	ab	Norderney	↑	an	12.50	14.00	14.05	14.25
13.15		15.05		an	Borkum		*†) ab			13.50	14.10
		16.45		an	Essen		†) ab			12.20	
		17.05		an	Düsseldorf		†) ab			11.35	
		17.30		an	Köln		†) ab			11.45	
		16.35		an	Dortmund		†) ab			12.15	
	14.45		15.00	an	Langeoog		*) ab	12.40	13.50		
	15.10		15.25	an	Wangerooge		*) ab	12.15	13.25		
	16.10			an	Hamburg		*) ab	11.15			
	17.45			an	Berlin		*) ab	9.40			
			16.10	an	Bremen		*) ab		12.40		
			16.50	an	Hannover		*) ab		12.00		
			17.55	an	Magdeburg		*) ab		10.50		
			18.30	an	Halle/Leipzig		*) ab		10.15		
			18.35	an	Frankfurt		*†) ab			10.40	
			19.45	an	Nürnberg		*†) ab			9.15	
			20.50	an	München		*†) ab			8.05	
			21.45	an	Wien		*) ab			7.00	

Berlin	RM	61.—
Bremen	RM	28.—
Dortmund	RM	30.—
Düsseldorf	RM	35.—
Essen	RM	30.—
Frankfurt	RM	57.—
Halle/Leipzig ..	RM	61.—
Hamburg	RM	36.—
Hannover	RM	38.—
Köln	RM	34.—
Magdeburg	RM	51.—
München	RM	101.—
Nürnberg	RM	80.—
Wien	RM	135.—

*) = 24. 6. — 31. 8. 1939 †) = 8. 7. — 2. 9. 1939

Änderungen vorbehalten!

Hochwasser in Norderney 1939

(nachmittags)

(außerdem Hochwasser
täglich 12 Stunden vorher)

	Datum	Mai	Juni	Juli	August	Sept.	Oktober
1.		21.50	23.15	23.45	12.15	12.55	13.00
2.		22.40	11.35	11.55	12.45	13.25	13.30
3.		23.30	12.15	12.35	13.20	14.00	14.05
4.		11.55	12.55	13.10	13.50	14.30	14.45
5.		12.35	13.30	13.40	14.25	15.05	15.25
6.		13.15	14.00	14.15	14.55	15.45	16.15
7.		13.50	14.35	14.50	15.30	16.30	17.25
8.		14.25	15.15	15.25	16.10	17.35	18.50
9.		15.00	15.55	16.05	16.55	19.05	20.15
10.		15.40	16.40	16.45	18.05	20.35	21.25
11.		16.25	17.30	17.40	19.30	21.45	22.20
12.		17.25	18.40	18.50	20.50	22.45	23.10
13.		18.30	19.45	20.05	22.00	23.35	23.55
14.		19.40	20.55	21.20	23.00	11.50	12.10
15.		20.45	21.50	22.20	23.55	12.35	12.55
16.		21.35	22.45	23.15	12.10	13.20	13.40
17.		22.25	23.35	11.35	12.55	14.00	14.20
18.		23.10	11.55	12.25	13.40	14.45	15.00
19.		23.50	12.40	13.10	14.25	15.25	15.40
20.		12.10	13.25	14.00	15.10	16.05	16.30
21.		12.55	14.10	14.45	15.50	17.00	17.40
22.		13.35	14.55	15.25	16.30	18.15	18.50
23.		14.20	15.45	16.10	17.25	19.35	20.00
24.		15.05	16.30	17.00	18.50	20.45	21.05
25.		15.50	17.30	18.00	20.10	21.45	21.50
26.		16.45	18.35	19.20	21.20	22.30	22.30
27.		17.55	19.55	20.40	22.15	23.10	23.10
28.		19.15	21.05	21.45	23.05	23.45	23.45
29.		20.30	22.05	22.40	23.45	11.50	12.00
30.		21.30	22.55	23.25	11.50	12.25	12.35
31.		22.25		11.35	12.25		13.15

Die Vorteile der Vor- und Nachsaison!

1. Bessere Auswahl in den Unterkunftsmöglichkeiten.
2. Individuelle Behandlung im Hotel und Fremdenheim.
3. Keine Überfüllung.
4. Außerst günstige Klimaverhältnisse.

Urteile darüber Kurgäste?

Salzflur: „Schon zehn Jahre lang besuche ich Ihr Bad, und zwar mit Vorliebe in der Vorsaison. Sei es das Reizklima, die Abwechslung zwischen Wind und Sonne, die besondere Reinheit und Frische der Meeresbrise - die man förmlich schmeckt - ich weiß es nicht. Nur eines ist gewiß, daß mir die Frühlingskur auf Ihrer Insel besonders gut bekommt.“

Aus Duisburg: „Von allen Jahreszeiten ist mir die Zeit Ende Mai und Juni am liebsten. In dieser Zeit ist nach meinem Dafürhalten die Erholung viel gründlicher als sonst, insbesondere als zur Hauptsaison.“

Aus Dortmund: „Der Herbst ist an der See sehr beständig. Wir waren schon bei Ihnen im Oktober und haben wundervoll, tagaus, tagein herrlichen Sonnenschein gehabt.“

Aus Hildesheim: „Am liebsten bin ich immer etwa vom 15. August bis Ende September dort gewesen. Die Luft und die Einwirkung des Meeres sind in dieser Zeit für mich am wirksamsten gewesen.“

Aus Rathenow: „Im Herbst findet man mehr Sonne und Wärme als an irgend einem anderen Ort. Besonders tut dann die Stille und Ruhe wohl.“

Aus Hagen: „Der Aufenthalt in der Vor- und Nachsaison hat zweifellos besondere Vorteile. Man hat eine größere Auswahl Zimmer in den Fremdenheimen.“

Aus Emmerich: „In den letzten etwa 12-14 Jahren habe ich den Monat Juni als Kurzeit bevorzugt, weil ich festgestellt habe, daß dieser Monat durchweg wetterbeständig ist und besonders ein reiner, herrlicher und kräftiger Seewind vorhanden war, welcher nicht nur die Atmungsorgane, sondern den gesamten Körper äußerst wohlthuend erfrischte und stärkte.“

Aus Dresden über Monat Juni: „Ich hätte es nicht glauben können, wenn man mir vorher erzählt hätte, wie gut es die Sonne schon um diese Zeit hier meint, und dann die langen schönen Tage. Wissen Sie, ich komme aus der Großstadt und suche Ruhe; die habe ich jetzt und dazu Sonne und Wärme.“

Aus Magdeburg: „In den langen - dreizehn Jahren, in denen ich als Kurgast auf Norderney weilte, habe ich die verschiedenen Zeiten - Vor-, Haupt- und Nachsaison - durchprobieren können und bin seit Jahren schon zu dem Resultat gekommen, daß die geeignetste Zeit für eine wirkliche Erholung die Vorsaison auf

Norderney ist. Ausschlaggebend hierfür war für mich in erster Linie das schöne ausgeglichene, nicht zu heiße Wetter, ferner, da Vorsaison, die wunderbare Ruhe und die individuelle Behandlung des Kurgastes und letzten Endes auch die finanziellen Vorteile, die ich während fraglicher Zeit genieße.“

Aus Braunschweig: „Meiner Frau und mir hat seit etwa 32 Jahren der Aufenthalt in Ihrem schönen Bade, in welchem ich mich fast nur in der Vorsaison aufgehalten habe, stets ausgezeichnete gute und beste Erholung gebracht, ich werde stets gern mit größter Freude zurückkehren.“

Aus Bremen: „Meiner Frau und mir hat der Frühjahrs- und Herbstaufenthalt auf Ihrer Insel gesundheitlich immer sehr gut getan, so daß wir diese Zeiten der direkten Hauptsaison vorziehen.“

Aus Halberstadt: „Norderney ist im Juni und im September ganz wunderbar. Herrlich sind die klaren, windkühlen Junimorgens in ihrer Frische und Kraft; herrlich sind Licht und Gewalt der Sonne über diesen langen Tagen; herrlich ist das silberige Schimmern der nordischen Sommernächte um die Zeit der Sonnenwende. Doch ganz und gar unvergeßlich ist die luftlose Weite von Insel und Meer in dem durchsichtigen stillen, in sich ruhenden Licht des Septembers, diesem blassen seidigen Glanz, mit dem der Sommer Abschied nimmt. Hoheit und Frieden überwiegen sacht diesen goldenen Traum, dessen sanftes Leuchten man glücklich mitnimmt bis tief in den grauen Winter hinein.“

Aus Westfalen: „Die Vorsaison ist das Beste für den schaffenden Menschen. Nirgends erholt sich der geistige Arbeiter schneller im Frühommer als auf Norderney. Nach 2-3 Tagen merkt man schon den Kurerfolg. Schlaf und Aussehen bessern sich in dieser Zeit überraschend. Besonders die Vorsaison schafft jene Gesundheit. Nach dem langen Winter ist die starke Sonnenstrahlung besonders günstig, nach meinen Beobachtungen viel stärker als im Hochgebirge. Wenn die Leute wüßten, wie schön und beständig es schon im Frühling bei Ihnen ist, dann würde Norderney gewiß mehr besucht werden.“

Aus München: „Ich habe meinen Erholungsurlaub in Ihrem schönen Nordseebad mit Vorliebe auf die Zeit außerhalb der Hauptsaison verlegt und auch weiterhin nach Möglichkeit verlegen werde. Die klimatischen Verhältnisse sind so günstig, daß dann alle Voraussetzungen für eine Erholung gegeben sind. Bei ausnahmsweise rauhen Tagen, wie sie auch während der Hauptsaison vorkommen, kann man das Hallenschwimmbad mit Wellenschlag und Seewasser benutzen.“

Heilanzeigen:

Katarrhe der Luftwege (Asthma), Skrofulose, Rachitis, Gelenk- und Knochenleiden, Blutarmut und Schwächezustände, Heusieber und Heuasthma