

**Wohnungsverzeichnis und sonstiges Wissenswerte**

Herausgegeben von der Wirtschaftsgruppe Gaststätten- u. Beherbergungsgewerbe, Ortsgruppe Nordseebad Norderney

**1938**

Inhalt: Reiseverbindungen, Kurtaxe, Preise, Veranstaltungen, Wohnungsliste und alles sonstige Wissenswerte über Norderney.

**Der Reiseweg nach Norderney**

führt am kürzesten und am billigsten mit der Reichsbahn und dem Auto über Norddeich. Von dort erreicht man in 45 Minuten Dampferfahrt, die unabhängig von Ebbe und Flut ist, Norderney. Fester Fahrplan mit fast stündlicher Verbindung in der Saison. Im Winter täglich 2 bis 3 malige Dampferverbindung.

Großgaragen der A.-G. Reederei Norden-Frisia, über 300 Wagen fassend, befinden sich am Hafen in Norddeich. Sie sind neuzeitlich eingerichtet. Für gewissenhafte Wartung ist gesorgt.

Die Seebärdampfer des Norddeutschen Lloyd und der Hapag fahren fahrplanmäßig über Helgoland ab Bremen und Hamburg.

Die Flugverbindungen der Deutschen Lufthansa von und nach Norderney sind von allen Flugplätzen des Reiches noch wesentlich ausgebaut worden.

Alle Fernzüge haben sofortigen Dampferanschluß in Norddeich.  
 Fahrkarten direkt bis Norderney lösen. Gepäck durchexpedieren.  
 Reichsbahn-Sonntagskarten nach Norderney.

**Ausunft durch:**

Kurverwaltung Nordseebad  
 Norderney. Fernruf 212

Ausunftsstelle Werbe-Zentrale  
 „Deutschland“ des Reichsfremdenverkehrsverbandes in Berlin W 9,  
 Columbushaus, am Potsdamer Platz.

Ausunftsstelle der Preußischen  
 Staatsbäder in Hamburg, Verkehrs-  
 pavillon am Jungfernstieg.

Landesfremdenverkehrsverband Ost-  
 friesland e. V., Emden (Ostfriesland),  
 Schwefendiekplatz 1.

Alle Reisebüros.

Alle Ausunftsstellen auf den Reichs-  
 bahnhöfen.

Alle Ausunftsstellen der Deutschen  
 Lufthansa.

A.-G. Reederei Norden-Frisia, Fernruf  
 Norden 2641. Norderney 249.

Die Reiseverbindungen nach Norderney sind außerordentlich günstig

**Reist in das fröhliche Deutschland**

# Wissenswertes vom Nordseebad Norderney

## Die Einrichtungen des Bades

1. Das Nordbad mit dem Luft- und Sonnenbad. Badezeit täglich von 7-14 Uhr.
2. Das Westbad. Badezeit täglich von 9-13 und 15-18 Uhr, Sonnabends bis 19 Uhr. (Vor- und Nachsaison verkürzt.)
3. Der sich weit ausdehnende Korbstrand am Nord- und Westbad.
4. Die kilometerlange Strandpromenade auf dem Steindamm unmittelbar am Meer.

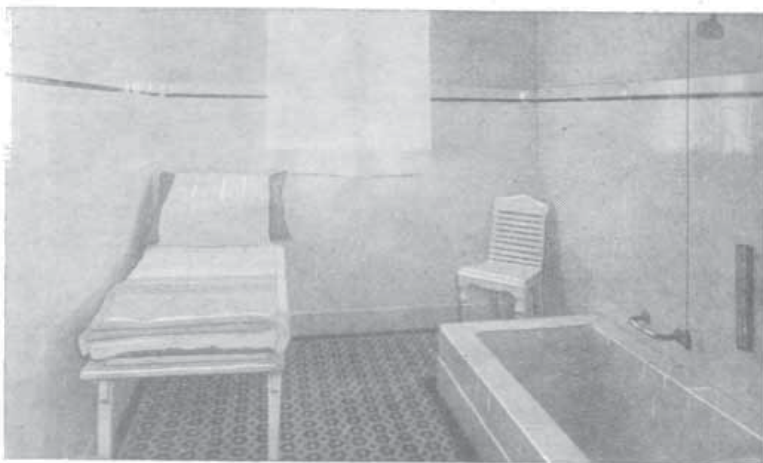

Seewasser-Wannenbad im Warmbadehaus

5. Das Seewasser-Hallen-Wellenschwimmbad, das einzige in Europa. Geöffnet von 10-13 und 16-19 Uhr. Vor- und Nachsaison verkürzte Badezeit.
6. Inhalatorium für Einzelinhalation (System: Heyer-Schnitzler) mit Seewasser und Zusätzen in der Zeit von 10-13 und 16-19 Uhr, Vor- und Nachsaison verkürzt.
7. Warmbadehaus (am Konzertgarten). Wannenbäder, warme Seebäder, sonstige medizinische Bäder, Fango-Packungen, Massagen. Geöffnet von 7-14 Uhr. Vor- und Nachsaison verkürzte Badezeit.
8. Staatliches Kurhaus mit großem Kurhausaal und sonstigen Gesellschafterräumen. Darin der Lesesaal, bis 22 Uhr täglich geöffnet, Aushang der neuesten Zeitungen und Zeitschriften. Im großen Kurhausaal täglich Kurkonzerte, die gesellschaftlichen Veranstaltungen der Saison usw.

Im Kurhaus die Kurhaus-Gaststätten, hinter dem Kurhaus das Große Logierhaus, das frühere Schloß des Königs von Hannover, jetzt Kurhotel, modern eingerichtet, mit warmen Seebädern im Hause. Vor dem Kurhaus das Logierhaus-Bazar am Adolf-Hitler-Platz, als Kurhotel vollkommen überholt und neuzeitlich eingerichtet.

Hinter dem Kurhaus der Konzertgarten, bei gutem Wetter Nachmittagskonzerte und Abendkonzerte (bei schlechtem Wetter im großen Kurhausaal).

Vor dem Kurhaus der Adolf-Hitler-Platz mit seinen schönen Anlagen. Frühkonzerte.

9. Kuranlagen mit 200 Morgen Laub- und Nadelwald.

## Der Sicherheitsdienst

Das Baden außerhalb der Badeanlagen ist wegen der damit verbundenen Gefahr im Interesse der Gäste streng untersagt. In den Badeanlagen geschieht das Baden unter Aufsicht erfahrener Badewärter und ist daher ohne Gefahr. Die Sicherheit der Kurgäste erfordert es allerdings, daß diese den Anordnungen der Badewärter Folge leisten.

Ertönt das Alarmzeichen - drei Hornrufe -, dann müssen sämtliche Badenden sofort das Wasser verlassen und den Strand soweit räumen, daß die Rettungsaktion ungehindert durchgeführt werden kann. Eine Beteiligung an den Rettungsmaßnahmen seitens der Gäste ist in keinem Falle erforderlich, da geschulte Rettungsmannschaften zur Verfügung stehen.

Für alle Unfälle ist eine Rettungsstation mit ausgebildetem Sanitätspersonal am Strande vorhanden, gekennzeichnet durch eine rote Unfallfahne.

## Richtlinien

a) Norderney hat etwa 12 000 Betten zu vermieten. Eine Voranmeldung ist den Gästen zu empfehlen. Zweckmäßig ist es auch, zunächst in einem Hotel abzustiegen und sich dann in Ruhe eine zuzugende Wohnung zu suchen.

b) Die Wohnungsvermittlung für ankommende Gäste erfolgt nur durch das Verkehrsamt im Logierhaus-Bazar. Vor unbefugter Zimmervermittlung, besonders in den Zügen, auf Bahnhöfen,

Das Baden in der See an anderen als den von der Kurverwaltung dazu eingerichteten und dafür bestimmten Stellen (Strandbäder) ist wegen der damit verbundenen Gefahr verboten

Karte der Reichsbahn- u. Fluglinien nach Norderney Norderney ist von jedem deutschen Flughafen zu erreichen



In Norddeich an jeden Fernzug Dampfer-Anschluß nach Norderney

Dampfern und in den Straßen Norderneys wird ausdrücklich gewarnt, da den Gästen dadurch nur Ärger und Verdruss entstehen.

c) Es ist zu empfehlen, etwaige Beschwerden nur schriftlich bei der Kurverwaltung anzubringen, da alsdann eine gründliche Bearbeitung gewährleistet ist. Beschwerden in Wohnungsangelegenheiten sind direkt an die Fachgruppe Beherbergungsgewerbe zu richten.

d) Die Kuranlagen, die dem Wind und Wetter im Dünen sand abgetroht wurden, werden dem Schutze der Gäste besonders empfohlen. Hunde dürfen in den Dünen und in den Anlagen, sowie auch in den sonstigen Einrichtungen des Bades nur an kurzer Leine geführt werden. Hunde mit ins Bad zu nehmen, ist nicht gestattet.

e) Anfragen in allen das Bad betreffenden Dingen sind an die Kurverwaltung Norderney oder an das Verkehrsamt Norderney zu richten. Selbstverständlich sind auch die auf S. 1 genannten Auskunftstellen zu jeder Beratung gerne bereit.

f) Sämtliche Kleidungs- und Wäschestücke, Sport- und Modeartikel usw. kann man in den Norderneyer Geschäften zu denselben Preisen wie zu Hause erwerben, wobei man die gleiche Auswahl und Güte der Ware vorfindet.

g) Alle an irgendeiner Stelle des Prospektes angegebenen Preise gelten als Richtpreise. Irrtümer und Änderungen vorbehalten. Insoweit die in diesem Verzeichnis enthaltenen Preise höher liegen als die am 18. Oktober 1936 oder zu den entsprechenden Zeiten des Jahres 1936 gültigen Preise, haben sie auf Grund der Preisstoppverordnung keine Gültigkeit; soweit keine Ausnahmegewilligung gemäß § 3 der genannten Verordnung vorliegt, treten die oben genannten Preise des Jahres 1936 an die Stelle der Preise dieses Verzeichnisses.

## Die Verwaltung des Bades

### Kurverwaltung:

Verwaltungsgebäude am Kurhaus.

Fernruf 212 und 213.

Geöffnet: 8-13 und 15-18 Uhr, Sonnabends 8-13 Uhr.

Sprechstunden der Kurdirektion:

Montags, Mittwochs und Freitags 10-12 Uhr,

Dienstags, Donnerstags und Sonnabends 9-10.30 Uhr.

Kurtaxabteilung im Logierhaus-Bazar am Adolf-Hitler-Platz:

Geöffnet 8-12 und 15-18 Uhr; Sonntags 8-10 Uhr.

Tageskurkarten sind außerhalb dieser Dienststunden an den Badekassen am Nord- und Weststrand sowie beim Kurhauspfortner zu erhalten.

Verkehrsamt im Logier-Bazar am Adolf-Hitler-Platz:

Geöffnet 9-12 und 14-19 Uhr, Sonntags 8-10 Uhr, sowie zu allen Ankunftszeiten der Dampfer.

## Ärztetafel

(nach der Reihenfolge der Niederlassung):

Sanitätsrat Dr. med. Vissering, staatl. Badearzt, Heinrichstr. 3, Fernruf 218. Sprechstunden: 11-13, 17-19 Uhr.

Dr. med. Schlichthorst, Wilhelmstr. 5, Fernruf 217. Sprechstunden: 11.30-13, 17.30-19 Uhr.

Dr. med. Lampe, Poststr. 2, Hansahaus, Fernruf 254: Sprechstunden: 10-12, 17-19 Uhr.

Dr. med. Nordwall, homöopathischer Arzt, Marienstr. 13, Fernruf 344.

Dr. med. Hesse, Moltkestr. 15, Fernruf 233. Sprechstunden: 11-13, 17-19 Uhr.

Apotheke: Inh. G. Koblitz, Kirchstr. 12, Fernruf 309.

## Zahnärzte und Dentisten

Zahnarzt Dr. med. dent. Boumann, Hindenburgstr. 4, Fernruf 428. Sprechstunden: 9-12, 15-18 Uhr.

Ernst Busch, staatl. gepr. Dentist, Strandstr. 11 a, I, Fernruf 449. Sprechstunden: 9-12, 14-18 Uhr; Sonntags 10-12 Uhr.

Georg Westenberger, staatl. gepr. Dentist, Friedrichstr. 35 a, Fernruf 290. Sprechstunden: 9-12, 14-19 Uhr, außer Sonnabends nachmittag.

## Banken

Kreis- und Stadtparkasse Norden, Zweigstelle Norderney.

Einlösung von Reisekreditbriefen.

**Kurtaxe** wird auf Grund des § 12 des Kommunalabgabengesetzes vom 14. Juli 1893 nach den vom Reichsfremdenverkehrsverband vorgeschriebenen Sätzen bis zu einer Aufenthaltsdauer von 20 Tagen erhoben.

Der Aufenthalt nach 20 Tagen ist kurtaxfrei.

Bei einem Aufenthalt unter 20 Tagen erfolgt bei der Abreise die volle Rückzahlung der Kurtaxe für diejenigen Tage, die der Gast nicht mehr anwesend ist.

Für Kurkarteninhaber sind die Bäder in der See einschließlich Kabinenbenutzung frei.

Die Kurtaxe wird nach Tagesätzen berechnet, und zwar:

Für die Hauptsaison vom 15. Juni bis 31. August

bei Familien	}	für die erste Person pro Tag . . . . .	RM 1.10
		für die zweite Person pro Tag . . . . .	RM 0.90
		für die dritte Person pro Tag . . . . .	RM 0.50
		für die vierte Person pro Tag . . . . .	RM 0.30

Für die Vorsaison vom 15. Mai bis 14. Juni und für die Nachsaison ab 1. September werden 50 Prozent der obigen Sätze berechnet.

Für die Zeit vom 1. Oktober bis 14. Mai wird Kurtaxe nicht erhoben.

Jede nicht in Norderney ansässige Person, die sich während der Kurzeit auf der Insel aufhält, hat spätestens vom ersten Tage nach ihrer Ankunft die Kurtaxe bis zur Höchstdauer von 20 Tagen im voraus zu zahlen, sofern die Dauer des Aufenthaltes über 2 Tage hinausgeht. Bei Abreise vor Ablauf der 20 Tage erfolgt eine entsprechende tageweise berechnete Rückerstattung. Der Tag der Ankunft und der Abreise wird als ein Aufenthaltstag berechnet.

Rückzahlungen erfolgen grundsätzlich nur an den Kurkarteninhaber persönlich gegen Rückgabe der Kurkarte.

Von der Zahlung der Kurtaxe sind befreit:

- a) Kinder unter 6 Jahren,
- b) Fremde, deren Aufenthalt in Norderney den Zeitraum von 2 Tagen nicht übersteigt, sofern sie die Einrichtungen des Bades nicht benutzen,
- c) approbierte Ärzte oder Dozenten der Medizin für ihre Person (Medizinalpraktikanten und Kandidaten der Medizin sind von der Zahlung der Kurtaxe nicht befreit).

Die Kurtaxe wird nur bis zur vierten Person einer Familie erhoben.

Hausangestellte gelten als Familienangehörige.

Für Kinder von 6 bis 16 Jahren werden die Sätze der dritten bzw. vierten Person erhoben.

Zur Familie eines Kurkarteninhabers werden nur diejenigen Personen gerechnet, die in dessen Wohnort mit ihm den gleichen Hausstand teilen, dabei keine wirtschaftliche Selbständigkeit haben, also wirtschaftlich ganz von dem Kurkarteninhaber abhängig sind. Schüler, Schülerinnen, Studenten und andere in der Ausbildung stehende Personen, auch dann, wenn sie außerhalb des Wohnortes des Kurkarteninhabers von diesem unterhalten werden.

Wird die rechtzeitige Lösung der Kurkarte versäumt, so erfolgt ihre Zustellung durch einen Beamten der Kurverwaltung. In diesem Falle wird eine Zustellungsgebühr von RM 1.- erhoben. Die Kurtaxe unterliegt der Beitreibung im Verwaltungszwangsverfahren.

Der Zimmervermieter ist verpflichtet, die vorgeschriebenen Meldungen bei der Meldestelle im Logierhaus-Bazar, Eingang Wilhelmstraße, zu erstatten, die Meldebücher zu führen und diese den Kontrolleuren jederzeit vorzulegen, sowie genaue Auskunft über Ankunft und Abreise usw. der Kurgäste zu geben.

# Benutzung der Bäder und sonstigen Einrichtungen

## a) Strandbäder, Luft- und Sonnenbäder

Für Kurkarteninhaber sind die Bäder in der See einschließlich Kabinenbenutzung (nicht Badekarren) frei.

Numerierte Badekarren werden an Einzelpersonen oder Familien (Höchstzahl 6 Personen) zur Alleinbenutzung vermietet. Preis der Badekarre ist pro Person und Stunde RM -.20, für Familien RM -.50. Vorausbestellung ist auch für mehrere Tage gegen Lösung der Karten möglich.

Nietpreis: für 1 Tag . . . . . RM 1.-  
 für 1 Woche . . . . . RM 6.-  
 für 2 Wochen . . . . . RM 11.-  
 für 3 Wochen . . . . . RM 15.-  
 für 4 Wochen . . . . . RM 18.-

Am Nord- und Weststrand sind große windgeschützte Anlagen für Luft- und Sonnenbäder vorhanden, die den Kurgästen ebenfalls kostenlos zur Verfügung stehen.

## b) Strandkörbe, Zelte, Liegestühle

Kartenausgabe: Nordstrand am Korbstrand. Weststrand durch Strandkorbwärter.

Gebühren	pro Tag RM	1 2 3 4 W o c h e n				jede weitere Woche RM
		RM	RM	RM	RM	
Einzigige Körbe . . . . .	0.50	2.50	4.50	6.—	7.—	1.—
Zweifelhige Körbe . . . . .	1.—	3.50	7.—	9.50	12.—	2.—
Große Körbe . . . . .	—	7.—	14.—	19.—	24.—	5.—
Zelte . . . . .	1.50	6.—	11.—	15.—	18.—	3.—
Strandstühle I . . . . .	0.30	1.50	2.50	Rückzahlung findet nicht statt		
Strandstühle II . . . . .	—	2.—	3.50			
Strandstühle III . . . . .	—	3.—	5.—			

## c) Warmbäder. Badezeit von 7-14 Uhr.

Vollbad für Kurkarteninhaber { pro Person . . . . . RM 1.50  
 vorbestelltes Bad . . . . . RM 2.50  
 Vollbad für Passanten . . . . . RM 2.—  
 Preise vor 9 Uhr 20 Prozent Ermäßigung.

Bad für Kinder . . . . . { bis zu 12 Jahren . . . . . RM 0.75  
 vorbestelltes Bad . . . . . RM 1.25  
 Vollmassage . . . . . RM 2.50 Teilmassage . . . . . RM 1.50

Elektrisches Schwitzbad (Kreuz-Thermalbad)  
 einschließlich Massage . . . . . RM 4.50  
 Sango- oder Schlick-Packung, je nach Größe RM 3.— u. RM 4.—

Zusätze für Malz-, Schwefel-, Stahl-, Kräuter-, Fichtennadel-, Kohlensäurebäder beim Bademeister gegen Bezahlung vorrätig. Warme Bäder können für mehrere Tage gegen Lösung der Karten vorbestellt werden.

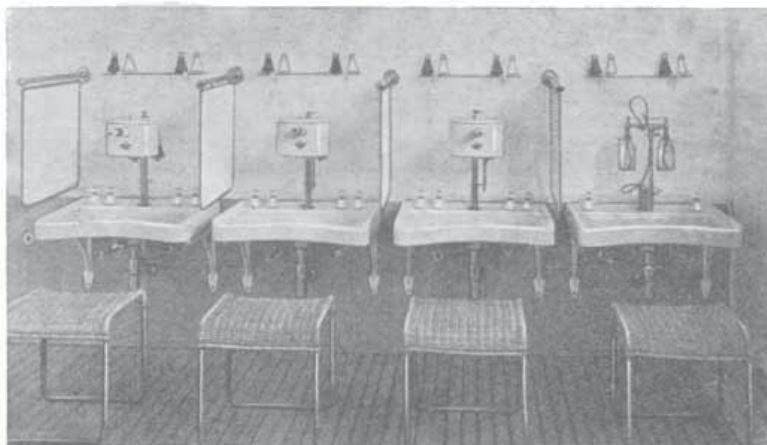

Einzelinhalatorium, System Heyer-Schnitzler

## d) Seewasser-Hallen-Wellenschwimmbad (22° C Wasserwärme)

Besichtigung und Aufenthalt ohne Baden für Kurkarteninhaber frei  
 Besucher ohne Kurkarte RM 0.30.

Bad für Kurkarteninhaber . . . . . RM 0.75  
 Bad für Passanten . . . . . RM 1.25  
 Öffnungszeiten werden durch Anschlag bekanntgegeben.

## e) Wäschemiete

Einmalige Benutzung eines Badeanzuges . . . . . RM 0.30  
 eines Badelakens . . . . . RM 0.30  
 eines Handtuches . . . . . RM 0.10

## f) Wäsche-Aufbewahrung

Pro Tag . . . RM 0.30, pro Woche . . . RM 1.—  
 Es wird gebeten, keine Wertsachen zum Baden mitzubringen. Die Kurverwaltung übernimmt für Diebstähle und Verluste keinerlei Haftung.

## g) Krankenwagen-Miete

durch Badekasse pro Tag RM 0.50.  
 Auf Bäder im Seewasser-Hallen-Wellenschwimmbad und im Warmbadehaus in der Zeit vor dem 15. Juni und nach dem 15. September Preisermäßigung.

Das im Warmbadehaus außer Massage und medizinischen Bädern zu erhaltende warme Seebad hat eine vorzügliche Heilwirkung

# Veranstaltungs-Termine der Saison 1938

26. Juni: Interne Segelregatta
1. Juni: Beginn der Konzerte
1. Juli: Beginn der wöchentlichen Sinfoniekonzerte im Staatlichen Kurhaus
- 14.-17. Juli: Tennisturnier
16. Juli: Tanzturnier
24. Juli: Nordsee-Wettfahrt des Deutschen Seglerverbandes
- 1.-8. August: Norderneyer Golfwoche (Golfwettspiele)
- 11.-14. August: Tennis-Turnier
13. August: Internationales Tanzturnier.

Weitere Veranstaltungen, wie Konzerte, Gesellschaftsabende, frie-  
sische Heimatabende, Vortragsabende im Kurtheater, Schwimmfeste,  
Sportfeste, Kinderfeste usw. werden in der Saison laufend an den  
dafür vorgesehenen Anschlagssäulen und in der Kurzeitung bekannt-  
gegeben.

## Kurznotizen für den Kurgast

Für eine ordentliche Postzustellung ist es erforderlich, daß der Kur-  
gast sofort nach seiner Ankunft dem Postamt seine genaue Anschrift  
mittelt, ebenso wie es zu empfehlen ist, daß vor der Abreise eine  
Abmeldung beim Postamt erfolgt.

Nordseebad Norderney hat eine vollausgebaute und staatlich an-  
erkannte Mittelschule.

Die in der Hauptkurzeit von der Kurverwaltung wöchentlich am  
Dienstag (Philharmonisches Konzert) und am Freitag (Sinfonie-

Konzert mit namhaften Solisten) veranstalteten **Sonderkonzerte**  
des Staatlichen Kurorchesters stehen unter Leitung des Herrn Ge-  
neralmusikdirektors Walter Stöver, dem langjährigen Leiter der  
musikalischen Veranstaltungen von Bad Pyrmont und Bad Nauheim.

Der Sonntagabend im großen Saal des Staatlichen Kurhauses wird  
durch ein **Volkstümliches Konzert** des Staatlichen Kurorchesters aus-  
gefüllt, das bisher stets bei unseren verehrten Gästen großen An-  
klang gefunden hat.

**Militärkonzerte** finden in der Hauptkurzeit an jedem Donnerstag  
auf dem Adolf-Hitler-Platz, im Konzertgarten oder im großen Saal  
des Staatlichen Kurhauses statt.

Der **Gesellschaftsabend mit Tanz** (Reunion, Gesellschaftsanzug vor-  
geschrieben) am Sonnabend und der **Tanzabend am Mittwoch** im  
Staatlichen Kurhaus werden geleitet von dem Gesellschafts-Tanz-  
paar Melitta und Bruno von Kayser, Düsseldorf.

**Körperschulung** für alle täglich am Weststrand um 8 Uhr und am  
Nordstrand um 9 Uhr, unter fachkundiger Leitung, ist für den Kur-  
gast kostenlos.

**Watten-Wanderungen** können vom Kurgast unter kundiger Führung  
täglich gemacht werden.

**Kaninchen-Jagd** findet in Abständen von 14 Tagen statt. Gäste  
können teilnehmen nach vorheriger Anmeldung bei den Jagd-  
pächtern oder dem Kurhauspfortner. Die Jagd beginnt bei der  
Meierei.

**Seewasser-Aquarium** der Schule am Adolf-Hitler-Platz, täglich ge-  
öffnet von 9-11 und 16-18 Uhr.

**Russchank von Heilwasser** des Inlandes im Umbau des Seewasser-  
Wellenschwimmbades.

# Wohnungsliste (Unterkunft und Verpflegung)

Herausgegeben von der Wirtschaftsgruppe Gaststätten- und Beherbergungsgewerbe.

- I. Um völlige Neutralität zu wahren, muß die Kurverwaltung es ablehnen, einzelne Häuser zu empfehlen, auch schließt sie die Haftung für den Inhalt der Anzeigen aus. Die Kurverwaltung warnt vor unbefugtem Anwerben in den Zügen und auf den Dampfern.
- II. Die Reihenfolge bedeutet keine Rangordnung.
- III. In dieser Liste haben nur christliche Häuser Aufnahme gefunden. (Jüdische Pensionshäuser befinden sich nicht auf der Insel.)
- IV. Miet- und Hausordnung für Pensionen und Logierhäuser in Bädern und Kurorten.
  1. Die Mietverträge sind, wenn wochenweise gemietet ist, beiderseits mit einer siebentägigen Frist kündbar. Die Kündigung muß 7 Tage vor dem Auszuge bis mittags 12 Uhr erfolgt sein.
  2. Der vereinbarte Zimmerpreis hat für 7 Tage seine Gültigkeit. Der Tag des Bezuges des Zimmers wird voll und der Tag des Auszuges nicht berechnet, wenn das Zimmer bis 2 Uhr mittags geräumt ist.
  3. Ist ein Mieter durch irgendwelche Umstände genötigt, die Zimmer vor Ablauf der fest vereinbarten Mietzeit aufzugeben, um den Ort zu verlassen, so ist stets nur noch eine siebentägige Miete vom Tage des Auszuges ab zu vergüten.
  4. Ist ein Zimmer auf bestimmte Zeit gemietet und wünscht der Mieter seinen Aufenthalt zu verlängern, so muß er hierüber mit dem Vermieter eine neue Vereinbarung treffen.
  5. Rechnungen über Miete und sonstige Forderungen sind von dem Vermieter nach Ablauf einer jeden Woche dem Kurgast vorzulegen.
  6. Im übrigen ist das Mietverhältnis durch das BGB. in den §§ 535 u. f. geregelt.

7. Die Zimmer werden mit und ohne Verpflegung, falls nichts besonderes vereinbart wird, auf - 1 Woche -, - Kurdauer - abgegeben. Entsprechend der Mietordnung sind die Zimmer 7 Tage vorher zu kündigen. Wir bitten unsere verehrten Gäste, die Aufenthaltsdauer möglichst kurz nach Kurbeginn, wenn auch nur ungefähr, anzugeben, damit die nachfolgenden Gäste sich mit ihrer Reise einrichten können. Werden bestellte Zimmer später als am vereinbarten Tage bezogen, oder früher aufgegeben, so ist der Zimmerpreis zu zahlen.
8. Die Preise verstehen sich für Zimmer und volle Verpflegung (bei einem normalen Kurgebrauch). Bei kürzerem Aufenthalt ist der Vermieter berechtigt, einen höheren Pensionspreis in Anrechnung zu bringen.

Die Verpflegung besteht aus:

Frühstück: Kaffee, Tee, Kakao oder Milch mit Brötchen, Butter, Marmelade.

Mittagessen: Suppe, Fleisch mit Gemüse oder Fisch, Nachtisch.

Abendessen: warmer Gang, Aufschnitt oder Käse mit Brot und Butter.
9. Für einzelne ausgefallene Mahlzeiten tritt keine Vergütung ein.
10. Waschen, Kleiderreinigen und die Benutzung von Spirituskochern und elektrischen und medizinischen Apparaten in den Zimmern ist nicht gestattet.
11. Bei Beschädigungen an Einrichtungsgegenständen und Wäsche ist der verursachte Schaden zu ersetzen.
12. Die übliche Bedienung ist in dem Bedienungsgeldzuschlag eingeschlossen. Es wird gebeten, Leistungen außerhalb des Beherbergungsvertrages der Gesellschaft direkt zu vergüten.

## Auszug aus der deutschen Hotelordnung:

Die Fachgruppe Beherbergungsgewerbe hat mit Zustimmung des Reichsausschusses für Fremdenverkehr bestimmt:

Die Preise der Zimmer verstehen sich immer unter der Voraussetzung, daß auch das Frühstück vom Gast im Beherbergungsbetrieb eingenommen wird. Andernfalls ist der Betrieb berechtigt, einen Zuschlag zu erheben, der aber 50 v. H. des ausgefallenen Frühstückspreises nicht überschreiten darf. In den Bedienungszuschlag ist das Reinigen von einem Paar Schuhe pro Tag und pro Gast eingeschlossen.

Für Abgabe von Diätkost tritt eine Preiserhöhung ein.

Für Kinder sind Preisermäßigungen nur bis zum Alter von 10 Jahren zulässig.

**Haftpflicht.** Für Geld, Wertsachen und Kostbarkeiten, die dem Gastwirt oder seinem Vertreter zur Aufbewahrung übergeben werden, haftet er nur nach den gesetzlichen Bestimmungen über den unentgeltlichen Verwahrungsvertrag. In allen übrigen Fällen wird jede Haftpflicht für Verlust oder Beschädigungen von eingebrachten oder zur Aufbewahrung oder zur Beförderung übergebenen Sachen ausgeschlossen.

Volle Pension umfaßt immer nur ungarniertes Frühstück und zwei Hauptmahlzeiten. Zulagen zum Frühstück und weitere Mahlzeiten, insbesondere aber Nachmittagskaffee, werden besonders berechnet.

Bei Anfragen wird um Beilage von Rückporto gebeten.

Nach Festsetzung durch die Wirtschaftsgruppe Gaststätten- und Beherbergungsgewerbe wird ein Bedienungszuschlag von mindestens 10 Prozent zum Rechnungsbetrag erhoben.



Name Besitzer oder Inhaber Straße und Hausnummer	Zimmer	Bett- zahl	Privat- bäder	Stich- Wasser	Geöffnet		Zimmerpreis je Bett		Frühstück	Vollpension je Person		Bemerkungen
					von	bis	Vor- und Nachfaison	Hauptfaison		Vor- und Nachfaison	Hauptfaison	
<b>Hotels u. Hotel-Pensionen</b>												
Staatliches Kurhotel . . . . . Inh. E. Brand, Am Rurgarten	255	50	ja	ja	ganzjährig		2.50-6.00	3.50-8.00	1.50	7.00-12.00	7.50-16.00	3 Zimmerfernpr. Warme Seebäder
Staatl. Kurhotel=Bazar . . . . . Inh. E. Brand, Am Adols-Hitler-Platz	255	40	ja	ja	15. Mai-15. Okt.		3.00-4.00	4.00-6.00	1.50	7.00-8.50	7.50-12.00	3
Hotel „Bremer Häuser“ A.G. . . . . Leitung R. Teupel, Bismarckstr. 1-3, Kaiserstr. 17-23, Moltkestr. 1	244 u. 180	185	ja	ja	Mai-Sept.		2.50-6.00	3.00-8.00	1.50-2.25	7.00-10.00	8.50-14.00	V
Strandhotel Germania . . . . . Bes. Ferdinand Hartmann, Kaiserstr. 1	220	80	ja	ja	1. Mai-15. Okt.		3.50-9.00	4.00-11.00	1.50	7.00-14.00	8.00-16.00	3, V
Hotel Pique mit d. Strandhäusern Olga und Mathilde . . . . . Bes. Hugo Pique, Adolfsreihe 10	232	130	ja	ja	ganzjährig		2.50-6.00	3.00-10.00	1.50-1.75	6.50-10.00	7.00-15.00	3, V
Strandhotel Kaiserhof . . . . . Dir. P. W. König, Kaiserstr. 15/16	201 292 293	242	ja	ja	15. Mai-30. Sept.		2.00-7.50	2.25-7.50	1.50-2.25	6.00-12.50	6.00-14.00	3, V Zimmerfernpr.
Gebr. Schuchardts Hotel . . . . . Bes. Gebr. Schuchardt, Wedelstr. 1	267	40	—	—	ganzjährig		2.00-3.00	2.50-4.00	1.25	6.00-7.00	6.00-8.00	⊙ S
Strandhotel Europäischer Hof . . . . . Bes. Adalbert Borchers, Kaiserstr. 12	256	90	ja	ja	Mai-Okt.		2.00-9.00	2.50-10.50	1.50	5.50-12.00	6.50-16.00	⊙ S, V, tw. 3 Perf.-Sahrestuhl
Restaurant u. Pension Cornelius . . . . . Bes. J. Cornelius, Am Nordstrand 8	274	10	ja	ja	Mai-Okt.		—	—	—	5.50-6.50	6.00-9.00	V
Hotel Kaiser Franz Josef . . . . . Inh. H. Schnueebusch, Strandstr. 2	270	34	ja	ja	Mai-Okt.		2.00-2.50	2.00-2.50	1.25	5.50-6.50	6.00-7.00	
Hotel-Pension Iderhoff . . . . . Bes. Geschw. Iderhoff, Benckestr. 2	385	50	—	ja	Mai-Okt.		2.00-3.00	3.00-5.00	1.30	5.50-6.50	6.00-8.00	3, V
Hotel Phönix . . . . . Bes. Wilh. Nässe, Friedrichstr. 34	241	52	ja	ja	Mai-Okt.		2.00-3.50	2.50-4.00	1.25-1.50	5.50-6.50	6.00-7.50	3, V
Hotel Rheinischer Hof . . . . . Bes. Adolf Gluka, Herrenpfad 25	236	50	ja	ja	Juni-Sept.		2.50-3.50	2.50-3.50	1.25-1.50	6.00-7.00	6.50-7.50	3, V
Simmerings Hotel . . . . . Bes. E. Bartels Wwe., Strandstr. 6	349	36	—	—	ganzjährig		2.00	3.00	1.10-1.25	5.00	5.50	V
Bruno Hotel . . . . . Bes. Reinh. Bruno, Lange Str. 7	231	45	ja	ja	ganzjährig		2.50-3.50	2.50-4.00	1.25	6.00-7.00	6.50-7.50	3
Hotel Engehausen . . . . . Bes. W. Engehausen, Adols-Hitler-Platz 6-7	246	30	—	—	ganzjährig		2.00-2.50	2.25-2.75	1.00-1.25	5.00-5.50	5.50-6.50	⊙ S, V
Hotel und Pension Seeadler . . . . . Bes. Max Scheinmann, Heinrichstr. 5	227	15	—	ja	1. Mai-1. Okt.		1.50-2.50	2.00-3.00	1.00	4.50-5.50	5.50-6.50	⊙ S, V
<b>Pensionen</b>												
<b>Adolfsreihe</b>												
Pension Elimar Weber . . . . . Magdalene Ehtler, Adolfsreihe 1	401	30	—	tw.	Mai-Okt.		1.50-2.50	1.75-3.00	0.75-1.50	4.50-5.00	5.00-6.00	V
Pension Cöster . . . . . Geschw. Cöster, Adolfsreihe 2	—	20	—	—	1. Mai-Okt.		—	—	—	4.00-5.00	5.00-5.50	⊙ S, V
<b>Benckestraße</b>												
Pension „Friesenhof“ . . . . . D. Albers, Benckestr. 55	208	30	—	ja	1. Mai-1. Okt.		—	—	—	4.50-5.00	5.50-6.00	⊙ S, V
<b>Bismarckstraße</b>												
Haus Ostfriesland . . . . . Erholungshaus des Reichsbundes der Deutschen Beamten e. V., Bismarckstr. 4	333	75	—	—	15. Mai-30. Sept.		—	—	—	—	—	⊙ S, V

Name Besitzer oder Inhaber Straße und Hausnummer	Zimmer- zahl	Betten- zahl	Pisoab- höher	Stieb- Wasser	Geöffnet		Zimmerpreis je Bett		Frühstück	Vollpension je Person		Bemerkungen
					von	bis	Vor- und Nachsaizon	Hauptsaison		Vor- und Nachsaizon	Hauptsaison	
Haus Rheinland..... Betty Stöcker, Bismarckstr. 5	441	26	ja	ja	ganzzährig	1.50-2.00	2.00-3.00	1.00	4.50-5.00	5.00-6.50	Oh, D	
Pension Dieckmann..... Franz Dieckmann, Bismarckstr. 6	—	24	—	—	Mai-Okt.	—	—	—	4.50-5.00	5.00-6.00	D	
Pension Schipper, vorm. Schweifurth Frau J. Schipper, Bismarckstr. 7	—	35	—	—	1. Mai-15. Okt.	—	—	—	4.50-5.00	5.00-6.00	Oh, D	
Pension Bodenstab..... Gerhard Bodenstab, Bismarckstr. 10	—	20	—	ja	1. Mai-10. Okt.	—	—	—	4.50	5.50-6.00	WmR, D	
Konditorei u. Kaffee Pension Mah Erich Mah, Bismarckstr. 11	—	12	—	—	1. Mai-10. Okt.	—	—	—	4.50	4.50	D	
Haus Nordland..... Luise Matthee, Bismarckstr. 12	105	50	—	—	ganzzährig	1.50-2.00	2.00-3.00	1.00-1.50	4.50-5.50	5.50-6.50	Oh, D	
<b>Damenpfad</b>												
Pension Strandvilla Atlantic... Campen, Damenpfad 7 / Ecke Strandstr.	321	35	—	tw.	Mai-Okt.	1.00-2.00	1.50-3.00	1.00-1.50	4.50-6.00	5.00-7.50	Oh, D	
Pension Kuhnsch..... H. Kuhnsch, Damenpfad 17	—	24	—	—	Mai-Okt.	—	—	1.00-1.25	4.50	4.75-5.25	Oh, D	
Pension Janssen..... Frau Emmy Janssen, Damenpfad 18	—	40	—	tw.	ganzzährig	—	—	—	4.50-5.00	5.00-5.50	Oh, D	
Strandpension Pape..... Frau August Pape, Damenpfad 21	—	18	—	ja	ganzzährig	—	—	—	4.50-5.50	5.50-6.50	Oh, D	
<b>Die Pensionshäuser</b>												
„Strandvilla Rixtine“..... Heinrich Süßl, Damenpfad 37	367	35	—	ja	April-Okt.	—	—	—	5.00-6.50	6.50-8.00	z, D	
„Haus Rixtine“..... Heinrich Süßl, Damenpfad 38	367	30	—	tw.	April-Okt.	—	—	—	4.50-5.50	5.00-6.50	Oh, D	
„Villa Assindia“..... Heinrich Süßl, Damenpfad 39	367	35	—	ja	April-Okt.	—	—	—	5.00-6.00	5.50-7.00	z, D	
„Haus Assindia“..... Heinrich Süßl, Damenpfad 40	367	40	—	tw.	April-Okt.	—	—	—	4.50-5.50	5.00-6.50	Oh, D	
Norderneyer Hof, Familienpension Walter-Menn, Damenpfad 41	234	45	ja	ja	April-Okt.	2.00-2.50	2.50-3.50	1.00-1.25	5.00-6.00	5.50-7.50	z, D	
<b>Feldhausenstraße</b>												
Villa Irene..... Inh. Hilde Mitus, Feldhausenstr. 8	205	17	—	ja	1. Mai-1. Okt.	—	—	—	4.50	5.50	z, D	
<b>Friedrichstraße</b>												
Pension „Villa Franziska“..... Frau Franziska Dunkel, Friedrichstr. 1	—	40	—	tw.	Mai-Okt.	—	—	—	4.50-5.00	5.00-6.00	D	
Pension Kriegsmann..... Frau Meta Kriegsmann, Friedrichstr. 7	—	20	—	—	1. Mai-1. Okt.	—	—	—	4.00-4.50	4.75-5.50	D, Oh	
Pension Frahm..... Frau Frahm, Friedrichstraße 8	—	10	—	—	ganzzährig	—	—	—	4.00-4.50	5.00-5.50	z, D	
Pension Löling..... Elisabeth Delang, Friedrichstr. 11	216	36	—	ja	ganzzährig	—	—	—	5.00-6.00	5.50-6.50	z, Oh, D	
Fremdenheim Haus Visser..... R. S. Visser, Friedrichstr. 17	—	10	—	—	Mai-Okt.	—	—	—	4.00	4.50	D	
Pension Irma..... Frau Sophie Visser, Friedrichstr. 21	187	22	ja	ja	—	—	—	—	4.50-5.00	5.50-6.00	Oh, D	
Pension „Villa Sandburg“..... Utty Onnen, Friedrichstr. 35a	—	24	—	tw.	April-Nov.	1.25-1.75	1.50-2.50	0.75-1.50	4.50-5.50	5.50-6.50	z, D, WmR, Rb	
Villa Westend, Pension..... Heinrich Bruns, Friedrichstr. 40	115	46	—	ja	Mai-Okt.	1.50-2.00	2.00-2.50	1.00-1.25	4.50-6.00	5.00-6.50	z, Oh, WmR, D	

Name Besitzer oder Inhaber Straße und Hausnummer	Stempel	Bett- zahl	Private bäder	Stief- Wasser	Geöffnet		Zimmerpreis je Bett		Frühstück	Vollpension je Person		Bemerkungen
					von	bis	Vor- und Nachsalon	Hauptsalon		Vor- und Nachsalon	Hauptsalon	
<b>Georgstraße</b>												
Pension Silbermöve ..... L. Seifen, Georgstr. 1	—	6	—	—	ganzjährig	—	—	—	—	4.00-4.50	4.50-5.00	⊙ S, V
Haus Bruns ..... Heinrich Bruns, Georgstr. 3	183	14	—	—	Mai-Okt.	1.50-2.00	2.00-2.50	1.00	—	4.50-5.00	5.00-5.50	3, V
<b>Goebenstraße</b>												
Pension Villa Hildegard ..... Inh. Frau Clara Sprafke, Goebenstr. 2	369	24	—	ja	Mai-Okt.	—	—	—	—	5.00-6.50	6.00-7.00	V
<b>Halemstraße</b>												
Pension Maaf ..... Ferdinand Maaf, Halemstr. 8	221	25	—	ja	ganzjährig	—	—	—	—	5.00-5.50	6.00-6.50	3, V
Pension Quisisana ..... Frau Dir. Eödter, Halemstr. 10	258	50	ja	ja	15. Mai-1. Okt.	1.75-3.00	2.50-5.00	1.25	—	5.50-7.50	6.00-10.00	3, ⊙ S, V
<b>Heinrichstraße</b>												
Villa Pirola ..... Frau H. Baffer, Heinrichstr. 11	308	20	—	—	Mai-Okt.	1.25-1.50	1.50-2.00	—	—	5.00-5.50	5.50	V
<b>Herrenpfad</b>												
Pension Schönweg ..... Frau A. Schönweg, Kaiser-Wilhelm-Platz 1	—	18	—	—	—	—	—	—	—	—	—	—
Haus Borns ..... Fritz Borns, Am Denkmalplatz	315	20	—	ja	Mai-Okt.	1.50-2.00	2.00-2.50	1.00	—	4.50-5.00	5.00-5.50	3, ⊙ S, V
<b>Janusstraße</b>												
Pension Haus Meyerdreies ..... Frau Meyerdreies, Janusstr. 3	384	24	ja	ja	ganzjährig	1.50-2.00	2.00-3.00	0.75-1.50	—	5.00-6.00	5.50-7.00	3, V
Pension Bogena ..... Frau Bogena Wwe., Janusstr. 9	—	22	—	—	April-Okt.	—	—	—	—	4.50	5.00	⊙ S, V
<b>Kaiserstraße</b>												
Strandpension „Villa Margarete“ ..... Margarete Baffer, Kaiserstr. 2	433	32	—	ja	Mai-Okt.	—	—	—	—	5.00-6.50	6.00-9.00	⊙ S, V
Haus am Meer ..... Max Biede, Kaiserstr. 3	462	70	ja	ja	März-Okt.	2.00-4.00	3.00-8.00	—	—	6.50-8.00	7.00-12.00	3, V
Pension See-Villa Miramar ..... O. Wiemers, Verw.-O.-Insp. i. R., Kaiserstr. 5	331	30	ja	ja	Mai-Okt.	—	—	—	—	5.50-7.00	6.00-10.00	3, V
Strandvilla Schütte ..... Berth. Schütte, Kaiserstr. 6	342	20	—	ja	—	—	—	—	—	4.50-5.50	5.50-7.50	V
Pension Strandhaus Ihnen ..... Frau J. Ihnen, Kaiserstr. 7	—	30	—	ja	ganzjährig	1.50-3.00	2.00-4.00	1.00-1.50	—	4.50-6.00	6.00-8.00	⊙ S, AB, V
Strandvilla Eils ..... Oskar Ostermann, Kaiserstr. 8	162	30	ja	ja	1. Mai-30. Sept.	2.50-5.00	2.50-5.00	0.75-2.00	—	4.50-6.00	5.00-8.00	⊙ S, V
Haus Columbus ..... Frau A. Strumpf Wwe., Kaiserstr. 10	475	35	ja	ja	—	2.00-4.00	2.00-6.00	1.00-1.50	—	5.00-7.00	6.00-10.00	3, V
Pension Haus Meeresstrand ..... Frl. Doris Seuerhake, Kaiserstr. 11	153	41	ja	ja	1. Mai-10. Okt.	—	—	1.25-1.50	—	6.00-9.00	7.00-12.00	3, V
Haus Daheim ..... geleitet von kath. Ordensschwester, Kaiserstr. 24	257	50	—	ja	ganzjährig	—	—	—	—	6.00-7.00	7.00-9.00	3, V
<b>Kirchstraße</b>												
Haus Seifen ..... Bekhw. Seifen, Kirchstr. 4 / Ecke Luisenstr.	—	24	—	—	Juni-15. Okt.	1.00-2.00	1.50-2.00	0.75-1.00	—	5.00	5.00-6.00	⊙ S, V, WMK
<b>Knyphausenstraße</b>												
Haus Ruff ..... Eugenie Ruff, Knyphausenstr. 2	—	16	—	—	Mai-Sept.	1.50-2.00	1.75-2.00	0.75-1.00	—	5.00	6.00	⊙ S, AB, V

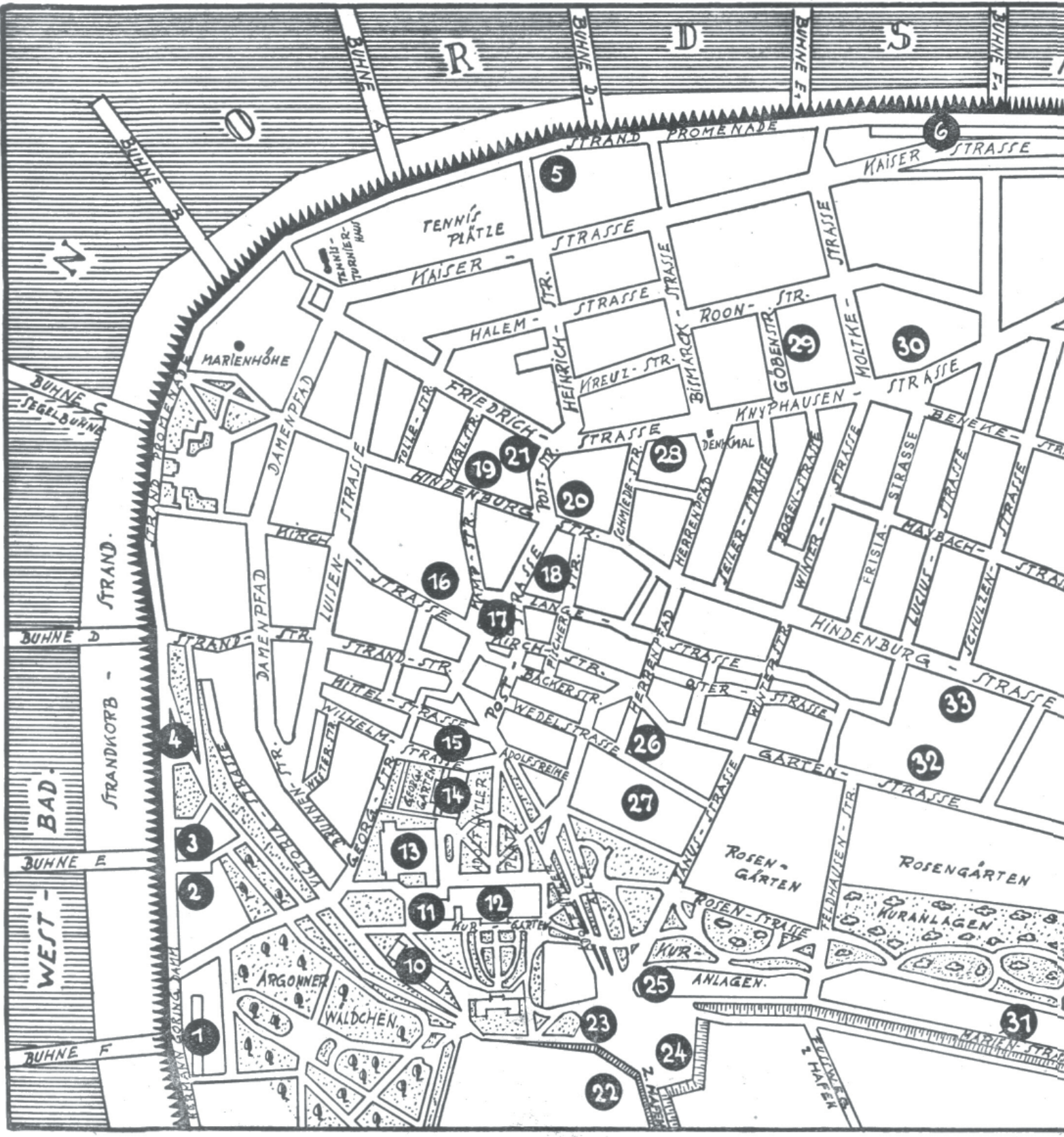

R D S

BUHNE B

BUHNE C  
SEGELBUHNE

BUHNE D

STRANDKORB -  
BAD.

BUHNE E

WEST -  
BUHNE F

STRAND PROMENADE

STRAND PROMENADE

STRAND PROMENADE

5

6

TENNIS PLÄTZE  
KAISER -  
STRASSE

MARIENHÖHE

HALEM -  
STRASSE

ROON -  
STRASSE

29

30

FRIEDRICH -  
STRASSE

19

21

28

20

16

18

17

STRAND -  
STRASSE

BUHNE D

STRANDKORB -  
BAD.

BUHNE E

WEST -  
BUHNE F

STRAND PROMENADE

STRAND PROMENADE

STRAND PROMENADE

4

3

2

1

15

13

11

12

10

27

26

25

24

23

22

33

32

ROSENGÄRTEN

ROSENGÄRTEN

KURANLAGEN

ANLAGEN

31

KURANLAGEN

KURANLAGEN

KURANLAGEN

KURANLAGEN

KURANLAGEN

KURANLAGEN

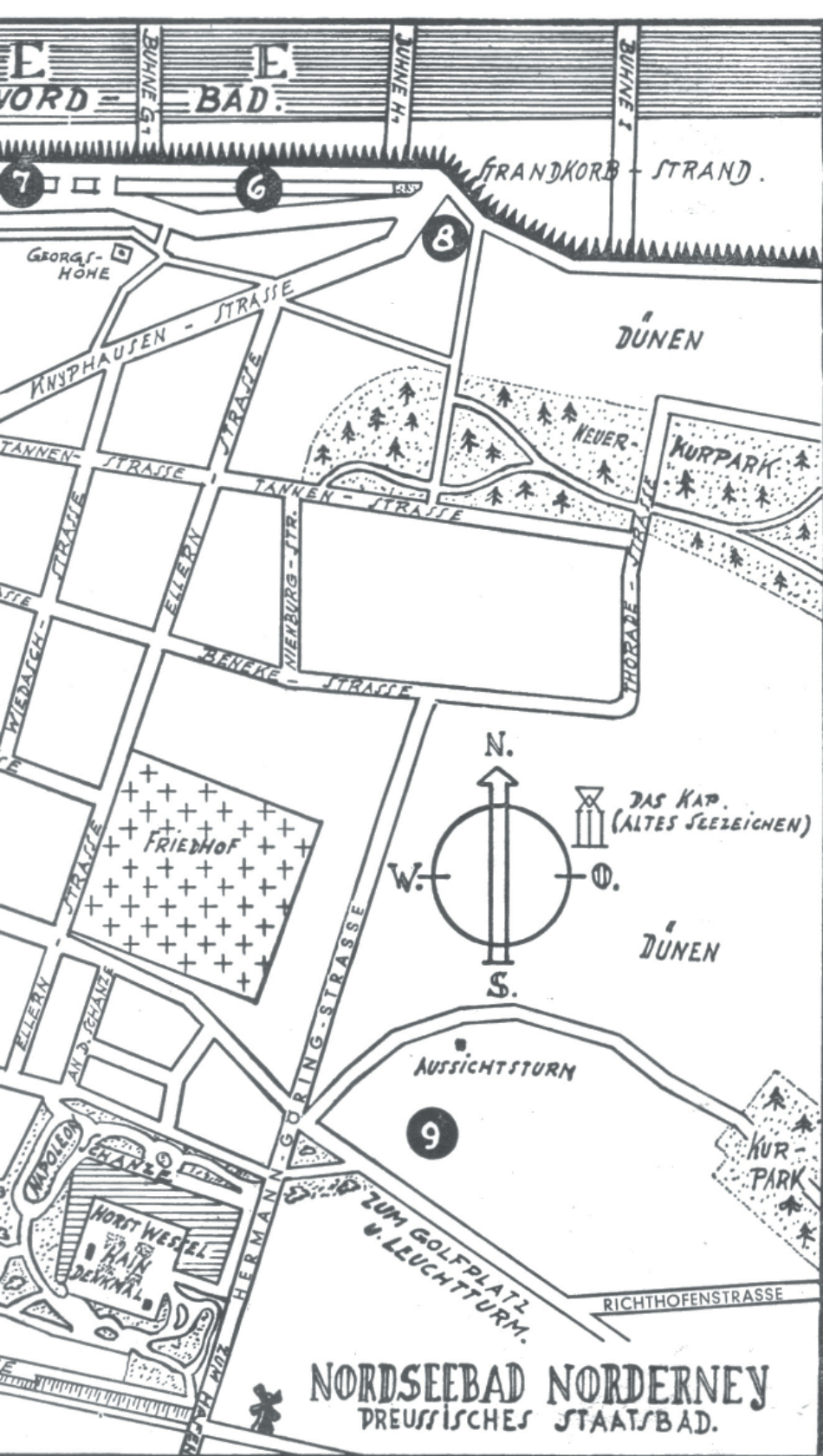

- 1 = Westbad-Badehallen, Unfallstation (212, 213)
- 2 = Strandkorb-Vermietung Weststrand (312)
- 3 = Rettungsbootstation (403, 446)
- 4 = Schukhalle West
- 5 = Schukhalle Nord
- 6 = Nordbad-Badehallen (312)
- 7 = Unfallstation Nordstrand (312)
- 8 = Strandkorb-Vermietung Nordstrand (312)
- 9 = E., Gas-, Wasserwerk (215), Schlachthof (303)
- 10 = Warmbadehaus (212, 213)
- 11 = Kurverwaltung (212, 213)
- 12 = Kurhaus (184)
- 13 = Seewasser-Wellenschwimmbad (212)
- 14 = Kurtaxe-Abteilung, Kurkarten (388)
- 14 = Verkehrsamt (388)
- 15 = Reederei Norden Frisia (249)
- 16 = Evangelische Kirche (410)
- 17 = Apotheke (309)
- 18 = Reichspost (138)
- 19 = Feuerwache (298)
- 20 = Norddeutscher Lloyd Reisebüro (275)
- 21 = Rathaus (405, 406)
- 22 = Deutsche Lufthansa (351)
- 23 = Kurortklimakreisstelle Ostfriesland (277)
- 24 = Reichsbahn, Fahrkarten und Gepäck (211)
- 25 = Zollamt (306)
- 26 = NODAP. Geschäftsstelle
- 26 = Deutsche Arbeitsfront (261)
- 26 = N.C. Gemeinschaft „Kraft durch Freude“ (251)
- 26 = N.C. Frauenschaft (219)
- 26 = NCRVD.
- 26 = N.C. Volkswohlfahrt (219)
- 26 = S.A. Marine 24/116 (112)
- 26 = HJ., DJ., BDM., JM.
- 26 = Kriegerkameradschaft
- 27 = Kurtheater (385)
- 27 = Lichtspieltheater (385)
- 28 = Katholische Kirche (156)
- 29 = Katholische Kirche stella maris
- 30 = Sundbüro, Polizei (240)
- 31 = Krankenhaus (237)
- 32 = Evangelisches Gemeindehaus (410)
- 33 = Schule, Volksschule, Mittelschule (402)

Die eingeklammerten Zahlen bedeuten Fernsprech-Anschlüsse

Name Besitzer oder Inhaber Straße und Hausnummer	Sekretär	Betten- zahl	Private bäder	Stieg- Wasser	Geöffnet		Zimmerpreis je Bett		Frühstück	Vollpension je Person		Bemerkungen
					von	bis	Vor- und Nachsaison	Hauptsaison		Vor- und Nachsaison	Hauptsaison	
Pension Gieseler..... Martha Gieseler, Rnyphausenstr. 3	—	20	—	—	15. Mai-1. Okt.	—	—	—	—	4.50-5.00	5.00	V
Haus Herlyn..... Frau Joh. Herlyn Ww., Rnyphausenstr. 4	—	25	—	ja	ganzzährig	1.50-2.00	2.00-2.75	1.00-1.25	4.50-5.00	5.00-6.00	3, V	
Haus Notung..... Anna Brader, Rnyphausenstr. 5	—	25	—	—	15. Mai-1. Okt.	—	—	—	5.00	5.50	Ⓞ Ⓜ, V	
Pension „Anhalt“..... Frau M. Oertel, geb. Pfennigsdorf, Rnyphausenstr. 18	190	24	ja	ja	Mai-Okt.	—	—	—	5.00-5.50	6.00-6.50	Ⓞ Ⓜ, V	
Villa Nordsee..... Frau M. Oertel, geb. Pfennigsdorf, Rnyphausenstr. 19	190	18	ja	ja	Mai-Okt.	—	—	—	5.00-6.00	6.00-7.00	3, V	
Pension Sanssouci..... Adolf Hoffmann, Rnyphausenstr. 20	—	20	—	—	ganzzährig	—	—	—	4.00-5.50	4.50-6.00	Ⓞ Ⓜ, V	
Familienpension Westfalenhof..... Ernst R6ster, Rnyphausenstr. 21	196	30	—	—	ganzzährig	—	—	—	5.00	5.00-6.00	Ⓞ Ⓜ, V	
Pension Villa Cäcilie..... Eduard Heimsoth, Rnyphausenstr. 24	197	30	—	ja	ganzzährig	1.50-2.00	2.00-2.50	1.00-1.50	5.50-6.00	6.00-7.00	Ⓞ Ⓜ, V	
Pension Haus Siegfried..... S. Abegg, Rnyphausenstr. 26	—	25	—	—	Mai-Sept.	—	—	—	4.00-5.00	5.00-6.00	Ⓞ Ⓜ, V	
<b>Kreuzstraße</b>												
Pension Schütte..... Berthold Schütte, Kreuzstr. 10	342	35	—	—	ganzzährig	—	—	—	4.50	5.50	Ⓞ Ⓜ, V	
<b>Lange Straße</b>												
Pension Heinen..... Frau Maria Heinen, Lange Str. 16	—	10	—	—	Mai-Okt.	—	—	—	4.50	5.00	Ⓞ Ⓜ, V	
Pension Rheingold..... B. Jastenau, Lange Str. 17	—	10	—	—	1. Mai-1. Okt.	—	—	—	4.50-5.00	5.00-5.50	Ⓞ Ⓜ, V	
<b>Luisenstraße</b>												
Pension Claßen..... Frau Lulfe Jade, Luisenstr. 3	—	15	—	tw.	ganzzährig	—	—	—	4.50-5.00	5.00-5.50	Ⓞ Ⓜ, V	
Pension Cornelius..... Geschwister Cornelius, Luisenstr. 18	175	42	—	ja	Mai-Okt.	—	—	—	4.50-5.00	5.50-6.50	3, Ⓞ Ⓜ, V	
Logierhaus Heinrich Raß..... Luisenstr. 19	—	17	—	—	Mai-Okt.	1.00-1.25	1.50-1.75	1.00-1.25	4.50-5.00	5.00-5.50	V	
Pension Bauermann..... Frau Theodor Bauermann, Luisenstr. 21	—	24	—	ja	1. Juni-15. Sept.	—	—	—	4.50-5.00	5.50-6.50	Ⓞ Ⓜ, V	
Pension Dippel (früher Wienholz) Doris Meyer, Luisenstr. 22	—	22	—	—	1. Juni-15. Okt.	—	—	—	4.50-5.50	5.00-6.00	V	
Pension Luisenhof..... Hilde Mikus, Luisenstr. 33	—	24	ja	ja	April-Okt.	1.25-1.75	—	1.00	4.00-5.00	4.50-6.00	V	
<b>Marienstraße</b>												
Pension Haus „Bismarck“..... Frau J. F. Wlfer Ww., Marienstr. 5	264	12	—	—	ganzzährig	1.25-1.50	1.50-2.00	1.00-1.50	4.50-5.00	5.50	Ⓞ Ⓜ, V	
Pension Südblick..... Gustav Krug, Marienstr. 7	407	25	ja	ja	ganzzährig	1.50-2.50	2.00-4.00	0.75-1.50	4.50-5.50	5.50-6.50	3, V	
Haus Schomburg..... Dorothea u. Elfab. Schomburg, Marienstr. 10	—	15	—	—	ganzzährig	1.50-1.75	1.75-2.00	1.00-1.50	5.00-5.50	5.50-6.00	Ⓞ Ⓜ, V	
vegetarisches Kur- u. erholungsheim dr. med. a. nordwall, marienstr. 13	344	20	—	—	1. Juni-31. Okt.	—	—	—	5.50-6.60	6.60-7.70	3, V	
Wilhelm-Augusta-Heim..... Marienstr. 14	447	70	—	—	1. April-31. Okt.	—	—	—	4.50-5.00	5.00-5.50	Ⓞ Ⓜ, V	

Name Besitzer oder Inhaber Straße und Hausnummer	Stempel	Betten- zahl	Private bäder	Stuf- Wasser	Geöffnet		Zimmerpreis je Bett		Frühstück	Vollpension je Person		Bemerkungen
					von	bis	Vor- und Nachsalon	Hauptsalon		Vor- und Nachsalon	Hauptsalon	
<b>Moltkestraße</b>												
Haus de Boer .....	—	20	—	—	—	—	—	—	—	4.50-5.00	5.50-6.50	Oh, V
Frau Hartwig, Moltkestr. 8												
Pension Hahn .....	188	28	—	ja	Mai-Nov.	—	—	—	—	5.50-6.00	6.00-7.00	Oh, V
Sophie Hahn, Moltkestr. 9												
Pension Seeschwalbe .....	435	35	—	ja	Mai-Ökt.	—	—	—	—	5.50-6.00	6.00-7.00	Oh, V
Frau Ella Köppe, geb. Meyer, Moltkestr. 10												
Haus Wolffhauer .....	193	17	—	—	ganziährig	1.50-1.75	1.75-2.50	0.75-1.00	—	5.00-5.50	5.50-6.50	Oh, V
Hermine Wolffhauer, Moltkestr. 12												
<b>Roonstraße</b>												
Pension Ufferts .....	192	18	—	ja	ganziährig	—	—	—	—	5.00-5.50	5.50-7.00	3, V
Hel. Liebe Ufferts, Roonstr. 5												
<b>Viktoriastraße</b>												
Pension Fiedler .....	271	30	—	ja	ganziährig	1.00-2.00	1.50-3.00	1.00-1.50	—	4.50-5.50	5.50-6.50	Oh, V
Hel. Mieke Fiedler, Viktoriastr. 2												
Fremdenheim Haus Seeblick .....	414	25	—	tw.	Mai-Ökt.	1.50	1.50-2.50	1.00	—	4.50-5.00	5.00-7.00	Oh, V
Frau Postmeisterhardt, Viktoriastr. 4												
<b>Wilhelmstraße</b>												
Pension Rudolph .....	—	25	—	—	1. Mai-15. Ökt.	—	—	—	—	4.50-5.00	5.00-6.00	Oh, V
Anna u. Margarete Rudolph, Wilhelmstr. 2												
Pension Rath .....	—	9	—	—	Mai-Ökt.	1.25	1.50	—	—	4.50	5.00	Oh, V
M. Rath, Wilhelmstr. 9												
Pension Kranich .....	—	10	—	—	April-Ökt.	1.25	1.50-1.75	0.75	—	4.50	5.00-5.50	Oh, V
Geschw. Kranich, Wilhelmstr. 10												
Pension „Haus Eberhardt“ .....	178	25	—	—	Mai-Sept.	—	—	—	—	5.00	5.50	V
Annen Eberhardt, Wilhelmstr. 11												
<b>Winterstraße</b>												
Pension Eberhards .....	—	14	—	—	Mai-Ökt.	1.25-1.50	1.75-2.00	0.75-1.25	—	4.25-4.50	5.00-5.50	V
E. Eberhards, Winterstr. 5												
Pension Meyer .....	118	30	—	ja	1. Mai-1. Ökt.	—	—	—	—	4.50-5.00	5.50-6.50	3, V
Frau Johanne Meyer, Winterstr. 20												
Villa Carmen .....	—	30	—	tw.	Mai-Ökt.	—	—	—	—	4.50-5.50	5.00-6.00	Oh, V
Frau Hartwig, Winterstr. 21												
Haus Morczek .....	453	35	—	—	ganziährig	1.50-2.00	2.50	1.00-1.25	—	4.50	5.50-6.00	Oh, V
Carl Morczek, Winterstr. 23												
Pension Visser .....	101	25	—	ja	ganziährig	—	—	—	—	4.50-5.00	5.00-5.50	3, Oh, V
Inh. Margarete Müller, Winterstr. 25												
<b>Logierhäuser</b>												
<b>Benekestraße</b>												
Villa Marie .....	—	15	—	ja	Mai-Ökt.	1.50-2.00	1.50-2.00	—	—	—	—	3, WmK, Kb, V
Frau Marie Schäpper, Benekestr. 9												
Logierhaus Theodor Boomgaarden .....	—	10	—	ja	Mai-Ökt.	1.25-1.50	1.75	0.75-1.00	—	—	—	WmK, Kb, V
Benekestr. 10												
Logierhaus Peter Harms .....	—	10	—	—	1. Mai-1. Ökt.	1.00-1.25	1.50-1.75	0.80-1.00	—	—	—	Oh, Kb, V
Benekestr. 47												
Logierhaus „Haus Hilde“ .....	—	8	—	—	Mai-Ökt.	1.00-1.25	1.50-1.75	—	—	—	—	Oh, WmK, Kb, V
Elme Visser, Benekestr. 50												

Name Besitzer oder Inhaber Straße und Hausnummer	Seeruf	Betten- zahl	Private- bäder	Stief- Wasser	Geöffnet		Zimmerpreis je Bett		Frühstück	Vollpension je Person		Bemerkungen
					von	bis	Vor- und Nachsaison	Hauptsaison		Vor- und Nachsaison	Hauptsaison	
<b>Logierhaus</b> Frau Gesine Stährfeldt, Ww. .... Benekestr. 52	—	8	—	—	Mai-Okt.		—	—	—	—	—	Rb, V
<b>Logierhaus Jürgens</b> .....	—	20	—	—	Mai-Okt.		1.25-1.75	1.75-2.25	1.00-1.25	—	—	O H, W m R, V
<b>Bismarckstraße</b>												
<b>Logierhaus Gerhard Kleen</b> .....	—	11	—	ja	Mai-Okt.		—	—	—	—	—	O H, W m R Rb, V
<b>Brunnenstraße</b>												
<b>Logierhaus Frau Adolf Herren</b> ...	—	10	—	—	ganzzjährig		1.00-1.25	1.25-1.50	0.75	—	—	O H, W m R, Rb, V
<b>Logierhaus Frau F. Fischer</b> .....	—	10	—	—	Mai-Okt.		1.00-1.25	1.50	0.75	—	—	O H, W m R, Rb, V
<b>Damenpfad</b>												
<b>Haus Jhnken</b> .....	—	20	—	—	ganzzjährig		1.25-1.50	1.50-2.00	0.75-1.00	—	—	O H, W m R, Rb, V
Frau Johanne Lauschat, Damenpfad 14												
<b>Villa Felicitas</b> .....	—	18	—	—	15. Mai-15. Okt.		1.25-2.00	2.00-2.50	1.00	—	—	O H, V
Frl. Elise Folkerts, Damenpfad 15												
<b>Neunabers Logierhaus</b> .....	—	25	—	—	Mai-Okt.		1.00-1.50	1.50-2.00	0.75-1.00	—	—	V
J. Neunaber, Damenpfad 19												
<b>H. C. Müller's Logierhaus</b> .....	—	25	—	—	1. Mai-1. Okt.		1.50-1.75	1.75-2.50	1.00	—	—	O H, V
Damenpfad 20												
<b>Logierhaus Visser</b> .....	—	14	—	—	Mai-Okt.		1.25-1.50	1.50-2.00	0.75-1.00	—	—	Rb, V
Frl. Gerhardine Visser, Damenpfad 22												
<b>Strandlogierhaus</b>												
<b>Bonno Eberhardt</b> .....	—	16	—	—	1. Juni-30. Sept.		1.50-1.75	1.75-2.25	0.75-1.00	—	—	O H, V
Damenpfad 23												
<b>Haus Weber</b> .....	—	17	—	tw.	15. Mai-1. Okt.		1.00-2.00	1.50-2.50	0.75-1.00	—	—	O H, Rb, V
Sophie Weber, Damenpfad 24												
<b>Logierhaus Rassen Eils</b> .....	305	18	ja	ja	15. Mai-30. Sept.		1.50-1.75	1.50-2.00	1.00-1.50	—	—	O H, W m R, V
Damenpfad 28												
<b>Logierhaus Hedwig Visser</b> .....	—	12	—	—	Mai-Okt.		1.25-1.50	1.50-2.00	0.75-1.00	—	—	Rb, V
Damenpfad 30												
<b>Friedrichstraße</b>												
<b>Haus Lührs</b> .....	—	16	—	—	Mai-Okt.		1.50	1.50-2.00	0.75-1.00	—	—	V
A. J. Lührs Ww. Erben, Friedrichstr. 5												
<b>Haus Ufen</b> .....	—	14	—	—	Mai-Okt.		1.50	1.50-2.00	0.75-1.00	—	—	Rb, V
Frau Paul Ufen, Friedrichstr. 6												
<b>Serdes Logierhaus</b> .....	—	20	—	—	Mai-Okt.		1.25-1.50	1.50-2.00	0.75-1.00	—	—	Rb, V
Johanna Serdes, Friedrichstr. 10												
<b>Haus Hellmuth</b> .....	133	20	—	—	Mai-Okt.		1.50-1.75	1.50-2.50	0.75-1.00	—	—	O H, V
Frau M. Hofmann-Hellmuth, Friedrichstr. 38												
<b>Gartenstraße</b>												
<b>Logierhaus Wilhelm Raß</b> .....	—	8	—	—	1. Mai-30. Sept.		1.00-1.50	1.50-2.00	1.00	—	—	O H, W m R, Rb, V
Gartenstr. 4												
<b>Logierhaus Hinrich Stolle</b> .....	—	14	—	—	Mai-Okt.		1.00-1.25	1.50	0.75-1.00	—	—	O H, W m R, Rb, V
Gartenstr. 17												



Name Besitzer oder Inhaber Straße und Hausnummer	Stempel	Betten- zahl	Hei- bäder	Stief- Wasser	Geöffnet		Zimmerpreis je Bett		Frühstück	Vollpension je Person		Bemerkungen
					von	bis	Vor- und Nachsaison	Hauptsaison		Vor- und Nachsaison	Hauptsaison	
Christliches Hospiz ..... Luth. Kirchengemeinde (Hauswart L. Eberhardt), Gartenstr. 20	410	16	—	—	Mai-Okt.		1.25-1.50	1.50-1.75	0.75-1.00	—	—	—
Villa Luise ..... Luise Langenstraß, Gartenstr. 22	—	12	—	—	ganzjährig		1.25-1.50	1.50-2.00	0.75	—	—	ÖS, WmK, Rb, V
Logierhaus Claus Koppelman .. Masseur, Gartenstr. 54	—	10	ja	—	Mai-Okt.		1.00-1.25	1.50	0.75-1.00	—	—	ÖS, WmK, Rb, V
<b>Georgstraße</b>												
Logierhaus Frau Sophie Trotscha Georgstr. 6	—	20	ja	—	Mai-Okt.		1.25-1.50	1.50-2.00	0.75-1.00	—	—	WmK, Rb, V
<b>Goebenstraße</b>												
Ulrichs Logierhaus ..... Ulrich Ulrichs, Goebenstr. 3	—	18	—	—	1. Juni-30. Sept.		1.25-1.50	1.50-1.75	—	—	—	ÖS, WmK, V
<b>Halemstraße</b>												
Logierhaus Wilhelm Becker ..... Halemstr. 4	298	12	ja	ja	1. Juni-30. Sept.		1.50-2.00	2.00-2.50	1.00-1.25	—	—	3, WmK, V
Logierhaus Emil Strüp ..... Halemstr. 9	—	12	—	—	1. Mai-10. Okt.		1.50	1.75-2.00	1.00	—	—	WmK, V
Logierhaus Richard Oskar Strothmann ..... Halemstr. 11	—	21	—	tw.	Mai-Sept.		2.00	2.50	1.00-1.25	—	—	Rb, V
Logierhaus A. Hagedorn ..... Halemstr. 12	—	8	—	—	1. Mai-30. Sept.		1.50-2.00	2.00-2.50	0.75-1.00	—	—	ÖS, V
Haus Redenius ..... M. Trampel, Halemstr. 14	—	25	—	—	1. Mai-30. Sept.		1.00-2.00	1.50-2.50	0.80-1.00	—	—	ÖS, WmK, Rb, V
<b>Heinrichstraße</b>												
Haus Grimm ..... Frau Grimm, Heinrichstr. 6	—	22	—	ja	1. Juni-30. Sept.		1.50-2.50	2.50-3.00	1.00	—	—	3, V
Logierhaus L. C. Heuer ..... Frau Hima Reineke, geb. Heuer Heinrichstr. 7	—	24	—	ja	1. Juni-1. Okt.		1.75-2.25	2.00-2.75	1.00	—	—	V
<b>Herrenpfad</b>												
Logierhaus Johannes Clausen ... Herrenpfad 16	—	12	—	—	Mai-Okt.		1.25	1.50	0.75-1.00	—	—	Rb, V
Frau Friederike Schiemann Ww. Herrenpfad 19	—	12	—	—	1. Juni-1. Okt.		1.00-1.25	1.50	0.75-1.00	—	—	WmK, Rb, V
Logierhaus Wilhelm Lubinus ... Herrenpfad 22	—	8	—	—	—		1.50	1.50	—	—	—	—
Fremdenheim Haus Georg Raß .. Sel. Anny u. Hima Raß Kaiser-Wilhelm-Platz 3	346	20	—	—	1. Mai-1. Okt.		1.25-1.75	1.25-2.00	0.75-1.00	—	—	ÖS, WmK, Rb, V
Logierhaus Hellmann ..... Frau Hellmann, Kaiser-Wilhelm-Platz 4	—	12	—	—	—		—	1.50	0.75-1.00	—	—	Rb, V
<b>Hindenburgstraße</b>												
Pension Garrels ..... Frau Garrels, Hindenburgstr. 69	354	18	—	ja	—		1.00-1.25	1.50-1.75	1.00	4.50-5.50	5.00-5.50	ÖS, WmK, Rb, V

Name Besitzer oder Inhaber Straße und Hausnummer	Serneuf	Betten- zahl	Privats- bäder	Stieg- Wasser	Geöffnet		Zimmerpreis je Bett		Frühstück	Vollpension je Person		Bemerkungen
					von	bis	Vor- und Nachsaison	Hauptsaison		Vor- und Nachsaison	Hauptsaison	
<b>Logierhaus Villa Verwer</b> ..... S. Verwer, Hindenburgstr. 73	—	20	—	ja	Maí-Okt.		2.00	von 2.00 an	1.00	—	—	Q S, V
<b>Janusstraße</b>												
<b>Pauls Logierhaus</b> ..... Paul Pauls, Janusstr. 12	214	17	—	ja	—		1.50-2.00	1.75-2.50	1.00-1.25	—	—	3, WmK, V
<b>Kaiserstraße</b>												
<b>Strandvilla Therese</b> ..... Serd. Vollbrecht, Kaiserstr. 4	—	28	—	ja	1. Juni-30. Sept.		2.00-3.00	2.50-5.00	1.00-1.25	—	—	3, Q S, V
<b>Das Huus an de Waterkant</b> ..... Dr. med. Schlichthorst, Kaiserstr. 9	129	36	ja	ja	ganzjährig		2.00-4.50	2.50-5.00	1.00-1.50	—	—	3, V
<b>Kirchstraße</b>												
<b>Logierhaus Büßemaker</b> ..... Geschw. Büßemaker, Kirchstr. 10	—	8	—	—	Juni-Sept.		1.50-2.00	1.50-2.00	1.00-1.25	—	—	WmK, V
<b>Knyphausenstraße</b>												
<b>Villa Johanne</b> ..... Harm Köfer, Knyphausenstr. 6	—	18	—	—	Maí-Okt.		1.25-1.50	1.50-1.75	0.75-1.00	—	—	Q S, WmK, Kb, V
<b>Villa Norderney</b> ..... D. de Bloom, Knyphausenstr. 17	121	27	—	ja	Maí-Okt.		1.25-2.50	1.75-3.50	0.75-1.00	—	—	Q S, WmK, V
<b>Logierhaus Gebr. de Boer</b> ..... Knyphausenstr. 23	440	12	—	—	Maí-Okt.		1.25-1.75	1.50-2.00	0.75-1.00	—	—	Q S, Kb, V
<b>Kreuzstraße</b>												
<b>Haus Weierts</b> ..... Geschw. Weierts, Kreuzstr. 8	436	19	—	tw.	Maí-Okt.		1.50-2.00	1.75-2.50	0.75-1.00	—	—	Q S, V
<b>Haus Eils</b> ..... Heinrich Eils, Kreuzstr. 12	—	25	—	—	Maí-Okt.		1.25-1.50	1.50-2.00	0.75-1.25	—	—	Q S, WmK, Kb, V
<b>Fremdenheim Haus Lamberta</b> ... Alma Rehnke, Kreuzstr. 14	—	20	—	—	Maí-Okt.		1.25-1.50	1.50-2.50	0.60-0.75	—	—	Q S, Kb, V
<b>Luciusstraße</b>												
<b>Villa Frisia</b> ..... Emmius Raß, Luciusstr. 17	—	16	—	—	Maí-Okt.		1.50	1.50-2.00	—	—	—	WmK, Kb, V
<b>Pension Haus Nordsee</b> ..... Frau H. Meyer, Ww., Luciusstr. 18	—	20	—	ja	1. Maí-Okt.		1.50-2.00	2.00-2.50	0.75-1.00	—	—	V
<b>Luisenstraße</b>												
<b>Logierhaus König</b> ..... St. Helene König, Luisenstr. 5	—	10	—	—	Maí-Okt.		1.25-1.50	1.50-2.00	0.75-1.00	—	—	Q S, Kb, V
<b>Haus Jacobs</b> ..... Frau J. Jacobs Ww., Luisenstr. 10	488	30	—	—	ganzjährig		1.25-1.50	1.50-2.00	0.75-1.00	—	—	Q S, WmK, V

Name Besitzer oder Inhaber Straße und Hausnummer	Stammf.	Betten- zahl	Private bäder	Stich- Wasser	Geöffnet		Zimmerpreis je Bett		Frühstück	Vollpension je Person		Bemerkungen
					von	bis	Vor- und Nachsalon	Hauptsalon		Vor- und Nachsalon	Hauptsalon	
<b>Geschw. Visser's Logierhäuser</b> .... Eduard Visser, Luisestr. 11	—	32	—	—	Mal-Okt.		1.00-1.25	1.50-2.00	0.75-1.00	—	—	OS, WmR, Kb, V
<b>Logierhaus Visser</b> .....	—	24	—	—	Mal-Okt.		1.00-1.25	1.50-1.75	0.75-1.00	—	—	OS, Kb, V
<b>Logierhaus Heinrich Raß</b> .....	—	17	—	—	Mal-Okt.		1.00-1.25	1.50-1.75	0.75-1.25	—	—	Kb, V
<b>Logierhaus Hillrich Kluin</b> .....	252	11	—	—	1. Mai-30. Sept.		1.25-1.75	1.25-1.75	0.90	—	—	Kb, V
<b>Logierhaus Geschw. Kranich</b> .....	—	14	—	—	April-Nov.		1.25	1.50-1.75	0.75	—	—	OS, Kb, V
<b>Marienstraße</b>												
<b>Haus Hiller</b> .....	—	10	—	—	15. Mai-15. Okt.		1.25-1.75	1.50-2.00	0.75	—	—	OS, V
<b>Meyer's Logierhaus</b> .....	—	10	—	—	1. Juni-10. Okt.		1.50-2.00	2.00-2.50	0.75-1.00	—	—	OS, V
<b>Haus Wehen</b> .....	—	14	—	—	ganzjährig		1.25-1.50	1.50-2.00	0.75-1.00	—	—	OS, WmR, Kb, V
<b>Moltkestraße</b>												
<b>Meyer's Logierhaus</b> .....	—	25	—	—	Mal-Okt.		1.50	1.50-2.50	1.00	—	—	OS, Kb, V
<b>Haus Lieselotte</b> .....	—	14	—	ja	Mal-Okt.		1.50-2.00	2.00-3.00	1.00	—	—	OS, V
<b>Logierhaus Frau C.H. Behrens Ww.</b>	—	20	—	—	Mal-Okt.		1.50	2.00-2.50	1.00	—	—	V
<b>Logierhaus Elise Extra</b> .....	—	15	—	ja	—		—	—	—	—	—	2 WmR, V
<b>Logierhaus Haus Nordstern</b> .....	—	20	—	ja	Mal-Okt.		1.25-1.50	1.50-2.50	—	—	—	3, WmR, Kb, V
<b>Roonstraße</b>												
<b>Haus Boomgaarden</b> .....	—	18	—	—	Mal-Okt.		1.25-1.75	1.50-2.00	0.75-1.00	—	—	OS, WmR, V
<b>Schulzenstraße</b>												
<b>Haus Heeren</b> .....	—	16	—	—	—		1.00-1.25	1.50-1.75	0.75-1.00	—	—	WmR, Kb, V
<b>Logierhaus Diedr. Hoppe</b> .....	—	12	—	—	Juni-Okt.		1.25-1.50	1.50-2.00	—	—	—	Kb, V
<b>Tollestraße</b>												
<b>Haus Riffius</b> .....	—	8	—	ja	Mal-Okt.		1.00-1.50	1.50-2.00	0.75-1.00	—	—	OS, Kb, V
<b>Logierhaus Frau A. Janssen</b> .....	—	6	—	—	15. Mai-30. Sept.		1.25-1.50	1.25-1.50	—	—	—	Kb, V
<b>Logierhaus Johann Schweers</b> .....	—	8	—	—	Mal-Okt.		1.00-1.25	1.50	0.75-1.00	—	—	OS, Kb, V
<b>Haus Menno Janssen</b> .....	—	12	—	—	—		1.25	1.50-2.00	0.75	—	—	OS, WmR, Kb, V

Name Besitzer oder Inhaber Straße und Hausnummer	Seeruf	Betten- zahl	Private- bäder	Stief- Wasser	Geöffnet		Zimmerpreis je Bett		Frühstück	Vollpension je Person		Bemerkungen
					von	bis	Vor- und Nachsaison	Hauptsaison		Vor- und Nachsaison	Hauptsaison	
<b>Viktoriastraße</b>												
Haus Fortuna..... Geshw. Pauls, Viktoriastr. 3	127	20	—	—	ganzjährig		1.50-2.00	1.75-3.00	1.00-1.25	—	—	GH, WmK, Kb, D
Logierhaus Pleines..... Christian Straß, Viktoriastr. 6	186	30	—	—	Mai-Ökt.		1.50-2.00	1.75-3.00	0.75-1.00	—	—	GH, WmK, D
Strandvilla Lührs..... Gerhard Vissler, Viktoriastr. 7	482	25	—	—	ganzjährig		1.50-2.00	1.75-3.00	0.75-1.00	—	—	GH, WmK, D
Strandvilla Feodora..... Frau G. Raß Erben, Viktoriastr. 8	181	27	—	ja	Mai-Ökt.		1.50-2.00	1.75-2.50	0.75-1.00	—	—	z, WmK, Kb, D
Logierhaus Bents..... Sel. M. Bents, Viktoriastr. 9	—	24	—	—	Mai-Ökt.		1.50-2.00	1.75-3.00	0.75-1.00	—	—	GH, WmK, D
Villa Wedel..... Verwaltung, Viktoriastr. 10	—	12	—	—	—		1.50-2.50	1.50-2.50	—	—	—	—
<b>Weststrand</b>												
Villa Contessa..... Besitzerin Frau Salverius Weststrand 6 (Vor der Viktoriastr.)	—	12	—	—	Mai-Ökt.		—	—	—	—	—	—
<b>Wilhelmstraße</b>												
Logierhaus Bent Bents..... Wilhelmstr. 3	—	20	—	—	Mai-Sept.		1.25-1.50	1.50-2.00	0.75-1.00	—	—	D
Hillich Jacobs..... Wilhelmstr. 8	128	10	—	—	ganzjährig		1.00-1.25	1.50-1.75	0.75	—	—	GH, Kb
<b>Winterstraße</b>												
Pension Ehold..... Gustav Ehold, Winterstr. 8	—	22	—	—	1. Juni-30. Sept.		1.00-1.50	1.50-2.00	1.00-1.50	—	—	D
Haus Eilts..... Hinrich Eilts, Winterstr. 19	350	12	—	—	Mai-Ökt.		1.50-2.00	2.00-2.50	0.75-1.00	—	—	D
<b>Ein- und Zweifamilienhäuser</b>												
Johann König..... Luisenstr. 23	—	6	—	—	Juni-Sept.		1.00-2.00	1.00-2.00	0.75-1.00	—	—	z, WmK, D
Johann Raß..... Benefestr. 53	—	6	—	—	Mai-Ökt.		1.00-1.25	1.50	0.75-1.00	—	—	WmK, Kb, D
Frau H. Hillrichs Ww..... Damenpfad 31	109	7	—	—	Mai-Ökt.		1.25	1.50	0.75-1.00	—	—	GH, Kb, D
Kapitän Ulrich Raß..... Collest. 1	—	9	—	—	Mai-Ökt.		1.25-1.75	1.50-2.00	0.75-1.00	—	—	GH, Kb, D
Herm. Boomgaarden..... Winterstr. 24	173	10	ja	ja	Juni-Sept.		1.50-2.00	2.00-2.50	0.75-1.00	—	—	GH, WmK, D
Johann Müller..... Rnypphausenstr. 25	—	14	—	—	Mai-Sept.		1.50-2.25	1.50-3.00	0.75	—	—	GH, WmK, Kb, D
Frau Grete Schuchardt..... Halemstr. 7	—	7	ja	ja	ganzjährig		1.50	—	—	—	—	z, WmK, Kb, D
Pension Schuster..... H. Schuster, Gartenstr. 51	125	6	—	—	1. Mai-15. Ökt.		1.50-2.00	2.00-2.50	1.00-1.50	—	—	z

Name Besitzer oder Inhaber Straße und Hausnummer	Zimmer- anzahl	Private- bäder	Stief- Wasser	Geöffnet		Zimmerpreis je Bett		Frühstück	Vollpension je Person		Bemerkungen
				von	bis	Vor- und Nachsaison	Hauptsaison		Vor- und Nachsaison	Hauptsaison	
Heinrich Janssen ..... Collefstr. 7	—	10	—	—	1. Junf-1. Okt.	1.50	2.—	0.90	—	—	OH, Kb, V
Frau Jacob Visser ..... Wilhelmstr. 6	207	10	—	—	Mai-Okt.	1.25	1.50	—	—	—	2 WmR, V
Frau Theodor Bauermann ..... Damenpfad 32	—	6	—	ja	1. Juni-15. Sept.	—	—	—	—	—	OH, WmR, V
Marie Lindemann ..... Salemstr. 12 a	—	7	ja	—	Mai-Okt.	—	—	—	—	—	3, OH, WmR, V
Gesbert Onnen ..... Blomardstr. 15	—	8	ja	ja	Mai-Okt.	—	—	—	—	—	OH, WmR, V
<b>Privat-Zimmer-Vermieter</b> (Nichtmitglieder der Wirtschaftsgruppe)											
Pension Frau Anna Warfsmann . Am Leuchturm	467	4	—	—	ganzjährig	—	—	—	5.00—6.50	6.00—7.00	OH, V
Einfamilienhaus Hinrich de Boer . An der Schanze 12	—	5	—	—	Mai-Okt.	—	—	—	—	—	WmR, Kb, V
Logierhaus Villa Eggen ..... H. Eggen, Lehrer f. R., Seldhausenstr. 7	—	6	—	—	Mai-Sept.	1.50	1.50	0.80-1.00	—	—	3, WmR, V
Logierhaus Frau M. Focken ..... Gartenstr. 56	—	5	—	—	—	—	—	—	—	—	Kb
Logierhaus Frau Gerhard Schmidt Ww..... Hindenburgerstr. 79	—	5	—	—	—	1.25	1.50	1.—	—	—	—
Logierhaus Kapitän Martin Iken Hindenburgerstr.	—	4	—	ja	ganzjährig	1.00-1.50	2.00-2.50	1.—	—	—	OH
<b>Töchterheime</b>											
Privat-Jungmädchen-Erholungsgh. Frau Meta Dieks, Winterstr. 3	—	5	—	—	ganzjährig	—	—	—	4.00-5.00	4.00-5.00	OH
<b>Kinderheime</b>											
Privat-Kinderpension Geschw. Eilts Benekestr. 38	—	20	ja	ja	ganzjährig	—	—	—	3.50-4.00	4.00-5.00	3, V
Privat-Jugend-Erholungsheim „Wetterfest“ ..... Conr. Kübel, Jugendleiterin, Heinrichstr. 2	114	60	ja	ja	ganzjährig	—	—	—	3.50-4.00	3.50-4.00	3, V
Privat-Kindererholungsheim Frisia Schwester Katharine Kemmers, Hindenburgerstr. 20	—	45	ja	ja	ganzjährig	—	—	—	3.50-4.00	3.50-4.00	3, OH, V
Kinderpension Geschw. Schmidt ... Hindenburgerstr. 54	—	16	ja	—	ganzjährig	—	—	—	3.50-5.00	3.50-5.00	OH, V
Kinderheim „Kleine Krabbe“ ..... Räthe Gunkel, staatl. gepr. Jugendleiterin, Salemstr. 15	—	35	ja	—	ganzjährig	—	—	—	—	4.00-4.50	V
Privat-Kindererholungsheim Villa Dünenrose ..... Frau Martha Leutert, Tannenstr. 11-15	203	45	ja	ja	ganzjährig	—	—	—	4.00-5.00	4.50-5.50	OH, V
Privat-Kinderheim Frau Dr. Elsa v. Berg ..... E. v. Berg, Gartenstr. 44	—	20	ja	ja	ganzjährig	—	—	—	4.50	5.00	3, V

Name Besitzer oder Inhaber Straße und Hausnummer	Telefon	Geöffnet		Frühstück	Mittagessen		Abendessen		Bemerkungen
		von	bis		von	bis	von	bis	
<b>Verpflegungsgaststätten</b>									
Staatliches Kurhotel..... Inhaber Ernst Brand, Am Adolf-Hitler-Platz	255	15. Mai-15. Okt.		1.50	2.50-4.00	2.50-4.00			
Strandhotel Germania..... Bes. Ferdinand Hartmann, Kaiserstr. 1	220	1. Mai-15. Okt.		1.50	2.50-4.00	2.50-4.00			
Strandhotel Kaiserhof A. G..... Dir. P. Walter König, Kaiserstr. 15/16	201 292 293	1. Mai-15. Okt.		1.75	2.25-3.00	2.25-3.00			
Hotel-Pension Iderhoff..... Bes. Gekhw. Iderhoff, Benefest. 2	385	Mai-Okt.		1.30	1.70	1.70			
Hotel Engehäusen..... Bes. Wilh. Engehäusen, Adolfsreihe 6/7	246	ganzzährig		1.00	1.60-2.50	1.25-4.00			
Kleinerts Bierstuben..... Inh. Sedor Jänckh, Luisenstr. 17	418	ganzzährig		—	—	—			
Ewige Lampe..... Bes. Otto Schmitz, Heinrichstr. 9	—	ganzzährig		—	—	—			
<b>Konditoreien</b>									
Konditorei-Cafe Lehmkühl..... Gustav Lehmkühl, Adolf-Hitler-Platz im Bazar	242	15. Mai-1. Okt.		1.30	—	—			
Konditorei-Cafe-Pension Maß..... Erich Maß, Bismarckstr. 11	—	1. Mai-10. Okt.		1.25	1.40	1.35			
Café Atlantic..... L. C. Meinders, Poststr.	345	—		—	—	—			
Café Fröhle..... Joh. Fröhle, Poststr. 9	287	ganzzährig		1.25	1.50	1.60			
<b>Ausflugs-Gaststätten</b>									
Restaurant Gebr. Hasbargen..... Golfplatz b. Leuchtturm	431	—		—	—	—			
Strandkonditorei Cornelius..... Frau Frieda Cornelius, Am Nordstrand 8	274	ganzzährig		1.50	1.80	1.60			

# Sommerflugplan 1938

## Nordseebad Norderney

## flugpreise

von Norderney nach:

a	b	a	b	b	a				a	b	a	b	b	a
7.10	7.45	13.35	13.45	18.55	19.20	ab	Norderney .....	an	7.00	7.35	11.55	13.15	18.45	19.10
7.20		13.45		19.05		an	Langeoog .....	ab		7.25	11.45			19.00
7.45		14.10		19.30		an	Wangerooge .....	ab		7.00	11.20			18.35
8.40						an	Hamburg .....	ab						17.35
10.20						an	Berlin .....	ab						16.00
	8.00		14.00		19.35	an	Borkum .....	ab	6.45			13.00	18.30	
	9.35					an	Dortmund .....	ab					17.00	
	10.10					an	Düsseldorf .....	ab					16.25	
	11.00		16.00			an	Köln .....	ab				11.00		
	11.55	17.15				an	Frankfurt/M. ....	ab		8.05		9.40		
		14.55				an	Bremen .....	ab		10.30				
		15.35				an	Hannover .....	ab		9.45				
		16.20				an	Magdeburg .....	ab		8.55				
		17.10				an	Halle/Leipzig .....	ab		8.15				
	14.00	18.15				an	München .....	ab		7.00		8.15		
		21.20				an	München .....	ab				7.15		
			15.30			an	Essen/Mülheim .....	ab				11.30		
		18.20				an	Karlsruhe .....	ab		6.45				

Berlin .....	RM	61.—
Düsseldorf .....	RM	33.—
Bremen .....	RM	28.—
Halle/Leipzig ..	RM	61.—
Essen/Mülheim	RM	33.—
Hamburg .....	RM	36.—
Köln .....	RM	34.—
Hannover .....	RM	38.—
Nürnberg .....	RM	80.—
Karlsruhe .....	RM	89.—
Dortmund .....	RM	33.—
Frankfurt/M. ...	RM	57.—
Magdeburg ...	RM	51.—
München .....	RM	101.—

a = 25. 6. — 31. 8. 1938

b = 9. 7. — 31. 8. 1938

Änderungen vorbehalten!

## Hochwasser in Norderney 1938

(nachmittags)

(außerdem Hochwasser  
täglich 12 Stunden vorher)

Datum	Mai	Juni	Juli	August	Sept.	Oktober
1.	12.10	13.22	13.59	15.06	15.52	16.06
2.	12.51	14.10	14.43	15.44	16.35	17.03
3.	13.37	15.00	15.27	16.24	17.38	18.16
4.	14.19	15.51	16.12	17.12	18.58	19.34
5.	15.05	16.44	16.59	18.19	20.17	20.41
6.	15.53	17.39	17.56	19.38	21.22	21.36
7.	16.52	18.43	19.07	20.54	22.15	22.22
8.	18.04	19.56	20.21	21.59	23.00	23.03
9.	19.20	21.02	21.28	22.48	23.39	23.40
10.	20.33	21.56	22.24	23.31	11.45	11.51
11.	21.31	22.36	23.13	11.38	12.21	12.29
12.	22.22	23.32	23.55	12.13	12.56	13.09
13.	23.08	11.45	12.03	12.46	13.30	13.50
14.	23.49	12.20	12.37	13.19	14.05	14.32
15.	12.07	12.56	13.10	13.54	14.44	15.21
16.	12.41	13.29	13.41	14.28	15.27	16.12
17.	13.14	14.02	14.15	15.05	16.15	17.16
18.	13.46	14.35	14.49	15.44	17.20	18.41
19.	14.19	15.11	15.27	16.30	18.47	20.03
20.	14.54	15.51	16.07	17.29	20.20	21.13
21.	15.36	16.35	16.55	18.55	21.31	22.04
22.	16.20	17.31	17.56	20.28	22.28	22.52
23.	17.16	18.38	19.18	21.44	23.17	23.35
24.	18.22	19.56	20.42	22.47	11.29	11.53
25.	19.35	21.06	21.56	23.42	12.12	12.32
26.	20.42	22.11	23.01	11.51	12.54	13.10
27.	21.41	23.12	23.57	12.37	13.33	13.46
28.	22.35	11.33	12.10	13.21	14.11	14.21
29.	23.26	12.22	12.57	14.01	14.46	14.58
30.	11.48	13.11	13.42	14.38	15.22	15.41
31.	12.35		14.25	15.14		16.29

# Norderney im Luftverkehr

Die bei den einzelnen Orten angegebenen Zeiten bedeuten die Flugdauer in Stunden.

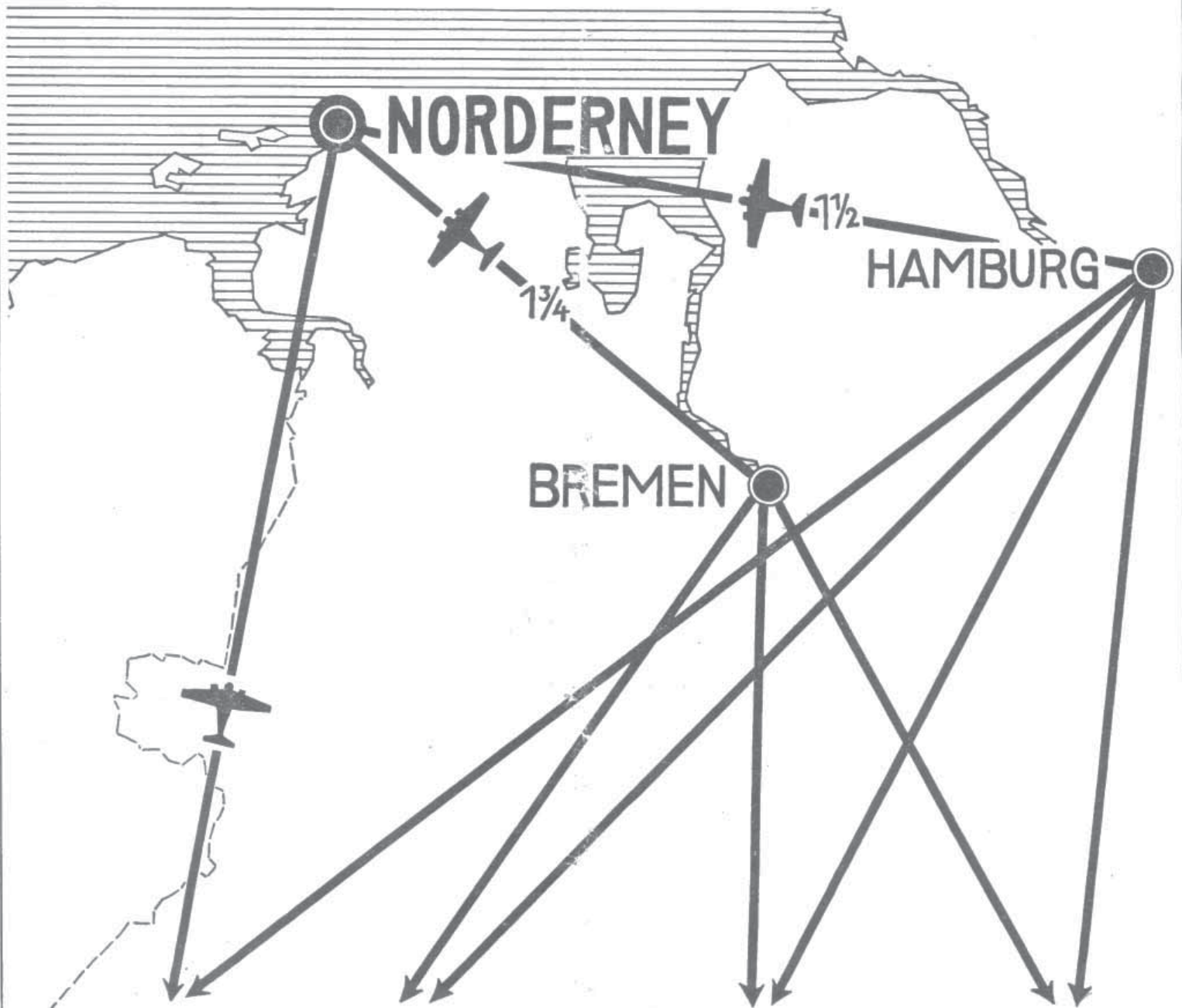

Düsseldorf . . . . . 2 1/4	Dortmund . . . . . 2	Magdeburg . . . . . 3	Nürnberg . . . . . 4 1/2	Königsberg . . . . . 8 1/4
Essen/Mülheim . . . . . 1 3/4	Hannover . . . . . 2 1/4	Karlsruhe . . . . . 4 3/4	München . . . . . 6 1/2	Wien . . . . . 8 1/2
Köln . . . . . 2 1/4	Frankfurt . . . . . 3 1/2	Halle/Leipzig . . . . . 3 3/4	Berlin . . . . . 3 1/4	