

Wardseebad Warderney



Boye
Ahrens

1928

REISEWEGE NACH NORDERNEY

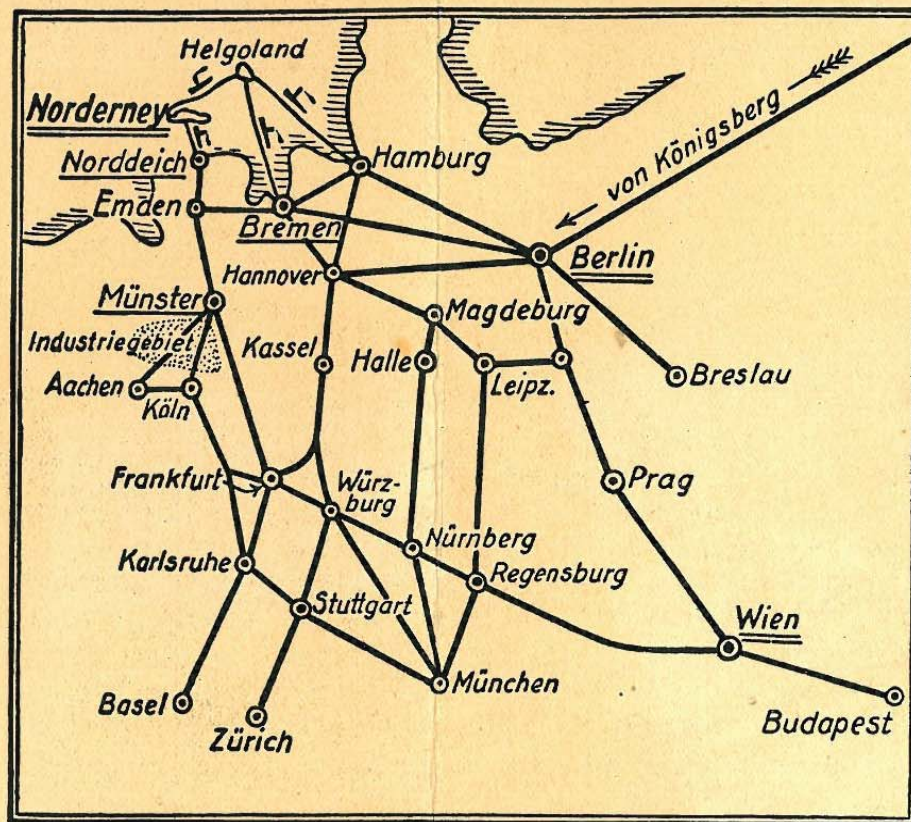

Fahrkarten bis Norderney lösen und Gepäck durchexpedieren

1. *Sommer und Winter durchgehende D- und Eilzugverbindung nach Norddeich (Autogaragen) über Bremen oder Münster. In Norddeich neue geschlossene Bahnhofshalle direkt neben Dampferanlegeplatz. Überfahrt 45 Minuten. Norderney gilt als Bahnstation.*

2. *Im Sommer außerdem*

- a) Seebäerdampfer über Helgoland von Bremen und Hamburg.
- b) Flugverbindung von Bremen, Hamburg, Hannover, Dortmund, Essen.

3. *Wochenendverkehr*

durch besondere Züge und Dampfer.

Wohnungsnachweis

am Eingang des Ortes, Hafenstraße.

Eisenbahnauskunftstelle,

Fahrkartenausgabe, Gepäckstelle, Hafenstraße am Eingang des Ortes.

Mitteuropäisches Reisebüro — Lloyd Reisebüro

Hansahaushaus, Poststraße.

Auskunftstelle der Reederei Norden-Frisia,

Hafenstraße (besonders für Fahrten nach Borkum und Lustfahrten).

Anregungen zur Verbesserung der Verbindungen bittet die Badeverwaltung ihr zur Bearbeitung und Weiterleitung bekanntzugeben

Auskunft auch durch die Geschäftsstelle des

Verbandes Deutscher Nordseebäder, Berlin W 8, Wilhelmstr. 45 / Fernsprecher Zentrum 258



Westbad mit Viktoriastraße und Marienhöhe

Photo „Elite“, Norderney

LAGE UND KLIMA. *Norderney*, etwa 12 km vom Festland, unbeeinträchtigt vom Süßwasser einer Flußmündung, bietet alle klimatischen Vorteile insularer Lage: Staubfreiheit der Luft, daher intensivere Sonnenstrahlung; Rückstrahlung der ultravioletten Sonnenstrahlen durch das Meer; salzhaltige feuchte Luft; ständig die Hauttätigkeit anregende Luftbewegung und erhöhten Stoffwechsel. Die Schwankungen der Tages- und auch Jahreszeiten untereinander sind sehr viel geringer als auf dem Kontinent. Der Sommer kennt keine drückende Hitze, der Herbst ist milder, der Winter wärmer als auf dem Festland. Im Winter blühen im Freien die Rosen! Ein großer Vorzug *Norderneys* sind seine 50 ha bedeckenden, zum Teil 100 Jahre alten Wäldchen und Anlagen. Sie bieten im Hochsommer schattigen Aufenthalt, im Herbst, Winter und Frühjahr völlig windgeschützte Spaziergänge. Die hiermit gegebene und durch ständige Erweiterung der Aufforstungen noch vermehrte Geeignetheit *Norderneys* für

Herbst-, Winter- und Frühjahrskuren

wird noch gesteigert durch eine von Ebbe und Flut unabhängige, das ganze Jahr aufrecht erhaltene regelmäßige, tägliche Dampfverbindung von Norddeich (nur 45 Minuten). — Auch im Winter durchgehende Schnellzüge nach Norddeich. Die leichte Erreichbarkeit macht *Norderney* zu einem bevorzugten

Wochenendziel

für das Industriegebiet, Bremen, Hamburg, Hannover. Der völlige Klimawechsel, der Anblick des Meeres, das fröhliche Badeleben und daneben die herbe Dünenlandschaft geben in wenigen Stunden Erholung, Auffrischung und eine Fülle unvergeßlicher Eindrücke.

UNTERHALTUNG. Vom 1. Juni bis 30. September finden täglich zwei- bis dreimal Kurkonzerte statt, außerdem im Juli und August jede Woche philharmonische Konzerte und Symphonie-Abende. Im Konversationshaus ist jeden Sonnabend offizielle Reunion. Juni und September Abendanzug, Juli und August Gesellschaftstoilette. Der Lesesaal ist das ganze Jahr geöffnet. Zu Pfingsten finden jährlich Heimatspiele, in der Mitte der Monate Juli und August Festwochen statt. Sie umfassen Pferderennen, Segelregatten, Symphonieabende, Golf-, Tennis-, Tanz-Turniere, Blumenkorso. Außerdem werden Strandfeuerwerke, Festbeleuchtungen des Konversationshauses, italienische Nächte im Kurgarten, Kinderfeste usw. veranstaltet. Golf- und Tennis-Unterricht durch Trainer. Mit Genehmigung des Jagdpächters J. Uphoff, Telefon 280, gegen geringe Gebühr Kaninchenjagd (auch mit Frettchen). Dort auch Auskunft über Wasserjagd.



Photo „Elite“, Norderney

Das Rettungsboot

AUSFLÜGE.

Das Innere der Insel ist landschaftlich besonders reizvoll. Es

ist durch eine neue Fahrstraße zum Ostland erschlossen, die die Meierei, den Erlenbusch, die Weiße Düne (Wanderdüne) und den Golfplatz (Wirtschaft) berührt. Von hier zum Leuchtturm 20 Minuten. Für diese Ausflüge, sowie solche am Strand stehen Wagen zur Verfügung. Reitpferde verleiht der Tattersall. Vom 26.—28. Mai Pfingstfahrt des Nordd. Lloyd Bremerhaven-Norderney. 27. Mai Tagesfahrt Norderney-Helgoland und zurück. Am 17., 18., 20., 21., 22. und vom 24. Juni bis 9. September täglich, sowie am 10., 12., 14. und 16. September (mit Anschluß von und nach Bremerhaven) Norderney-Helgoland und zurück.



Sturm

Photo „Elite“, Norderney

Stille nach
dem Sturm



Photo „Elite“, Norderney

Das Opfer. In der Nacht vom 23./24. XII. 1926 warf der Sturm den Seeleichter „Borgfelde“ auf die Sandbänke vor Norderney. Das Wrack ist noch zu sehen.

Photo „Elite“, Norderney

Am 17. September letzte Fahrt nach Bremerhaven. Auf der Strecke Bremerhaven - Norderney

verkehrt bis Helgoland das neueste, größte und schnellste Schiff des Nordseebäderverkehrs, D. „Roland“. Außer regelmäßiger Dampfer-Verbindung (2mal wöchentlich durch A.-G. „Ems“) finden häufig Lustfahrten nach Borkum über Watt und See statt. Tagesausflüge nach Holland. Eine Besichtigung Emdens, seines alten Rathauses, der „Kunst“ und seines modernsten Erzhafens ist ebenfalls zu empfehlen. Segelfahrten in See oder nach Juist und Baltrum. Besonders interessant ist ein Besuch der Vogelkolonie Memmert — (Naturschutzpark). Rundflüge um die Insel oder Flüge nach den Nachbarinseln über See.

HEILANZEIGEN. Norderney ist nicht nur ein herrliches, jede Möglichkeit für Sport und Unterhaltung bietendes Seebad, ist nicht nur ein Sommerkurort für Erholungsbedürftigkeit und allgemeine Körperschwäche,

*Norderney ist auch ein
während des ganzen Jahres aufgesuchtes Heilbad
allererster Ordnung.*

Die *typischen Erkrankungen des Kindesalters*: Skrofulose, engl. Krankheit, Drüsenerkrankungen, chron. Erkrankungen der Luftwege und Asthma bronchiale (bes. im Winter), Blutarmut, Erkrankungen des Knochengewebes, Schwächezustände sind für eine Nordseekur auf Norderney die gegebenen Krankheitsfälle. Kinder, die zur völligen Wiederherstellung eines längern — auch ganz- und mehrjährigen Seeaufenthaltes bedürfen, finden in Kinderheimen, Pensionen und in Lehrerfamilien Aufnahme und haben die Möglichkeit, Unterricht zu nehmen oder die Schule bis zur Obersekundareife zu besuchen. Sonderprospekt der Mittelschule durch die Schulleitung. Bei *Erwachsenen* sind es Nervosität, Schlaflosigkeit, rheumatische Affektionen, Lähmungserscheinungen, ferner Hals- und Kehlkopfkrankheiten, jegliche Erkrankungen der Lungen mit Ausnahme der offenen Tuberkulose, Asthma und Lungenerweiterung, die durch die Heilkraft des Nordseeklimas auf das günstigste beeinflusst werden. Wenn auch im Hochsommer Gelegenheit zu gewissenhafter Durchführung der Kuren durchaus besteht, so werden doch immer mehr Vor- und Nachsaison, sowie Herbst, Winter und Frühjahr wegen geringerer Ablenkung und größerer Ruhe bevorzugt. Der Ausbau des *Winterkurortes Norderney* hat in diesem Jahre wieder erhebliche Fortschritte durch den zu diesem Zweck vorgenommenen Umbau des Konversationshauses (Zentralheizung) gemacht.

HEILMITTEL sind außer der ständigen Einwirkung des Seeklimas, der Salzlucht, des die Hauttätigkeit anregenden Windes und der vermehrten Sonnenstrahlung *kalte Seebäder, Luft- und Sonnenbäder. Warme Seebäder* mit und ohne *Massage* werden das ganze Jahr in der mit Zentralheizung und Ruheraum eingerichteten Warmbadeanstalt verabfolgt. *Fango-Packungen* und *medizinische Bäder* werden ebenfalls ganzjährig gegeben. *Trinkkuren* mit sämtlichen in- und ausländischen Heilquellen unter fachmännischer Behandlung der Brunnen vom 25. Mai ab im Logierhaus „Bazar“. Vom 1. Juni bis 15. September (bei genügender Beteiligung bis 30. September) *Gymnastikkurse der Badeverwaltung* am Nordstrand (hygienische, sportliche, rhythmische, tänzerische Gymnastik, dabei Bogenschießen, Speerwerfen, Segelunterricht). Leitung Th. Osterwind, Bremen. Wegen der damit verbundenen Gefahr ist das Baden in See an anderen als von der Badeverwaltung eingerichteten Stellen verboten. Das Nordbad ist je nach der Witterung von Mai bis Oktober in Betrieb, das Westbad wird etwas später eröffnet und etwas früher geschlossen.



Photo Guido Seeber, Norderney
Norderneyer Mädchen in alter Tracht am Strande



Photo „Elite“, Norderney

Kindergruppe aus den Pfingstheimatspielen

Kaltes See-, Luft- und Sonnenbad.

Zellen: Erwachsene 1.— RM., Kinder unter 12 Jahren 0.50 RM., Dienstboten 0.50 RM. pro Person.

Badekarren: Für alle 1.50 RM. pro Person.

Warmbadeanstalt

ist das ganze Jahr geöffnet.

	7—9 Vorm.	9—2	vorbest. Bad
Salonbad.....	3.— RM.	3.— RM.	4.— RM.
Vollbad.....	2.— „	2.50 „	3.— „
Kinderbad bis 12 J.	0.75 „	1.— „	1.50 „
Voll-Massage.....	3.— „	Teil-Massage	2.— „
Fangopackung je nach Größe	3.—, 4.— und 5.— RM.		
Zusätze für Malz-, Schwefel-, Stahl-, Kräuter-, Fichtennadel-, Kohlensäurebäder beim Bademeister gegen Bezahlung vorrätig.			

Vorbestellung von Bädern.

Warme Bäder können an der Kasse für die Zeit von 10 bis 12 Uhr für mehrere Tage gegen Lösung der Karten vorbestellt werden.

Dem Badepublikum ist Gelegenheit gegeben, *auf eigene Gefahr* in der Wertsachen-Annahme der Badeanstalten Wertsachen während des Badens aufbewahren zu lassen. Vor dem Mitbringen von Wertsachen zum Baden wird gewarnt. Die Badeverwaltung übernimmt für Diebstähle oder Verluste keinerlei Verantwortung.

Wäsche-Miete.

Einmalige Benutzung eines Badeanzuges 0.50 RM., Badelakens 0.50 RM., Handtuches 0.20 RM.

Wäsche-Aufbewahrung

pro Tag 0.50 RM., pro Woche 1.50 RM.

Krankenwagen-Miete

durch Badekasse pro Woche 7.— RM.

Strandkorb-Miete

(Kartenausgabe: Nordstrand am Korbstrand, Weststrand durch Strandkorbwärter). Wenn die Zahlung sogleich im voraus erfolgt, für:

	pro Tag	1	2	3	4	jede weitere
		Wochen				
einsitzig.....	0.50	3.—	6.—	8.—	10.—	2.— RM.
zweisitzig.....	1.—	5.—	9.50	14.—	18.—	3.— „
große Körbe ...	—	10.—	19.—	27.—	35.—	7.— „
Strandzelt	1.50	8.—	15.50	23.—	29.—	6.— „
Strandstühle I	—	2.—	4.—	RM.		
Strandstühle II	—	2.50	5.—	„		
Strandstühle III	—	3.—	6.—	„		

Gymnastik-Kurse:

Kartenausgabe Nordstrand am Korbstrand.

Kurse: 10 Stunden RM. 15.—. Kurse: 20 Stunden RM. 30.—

Privatstunde RM. 6.—.

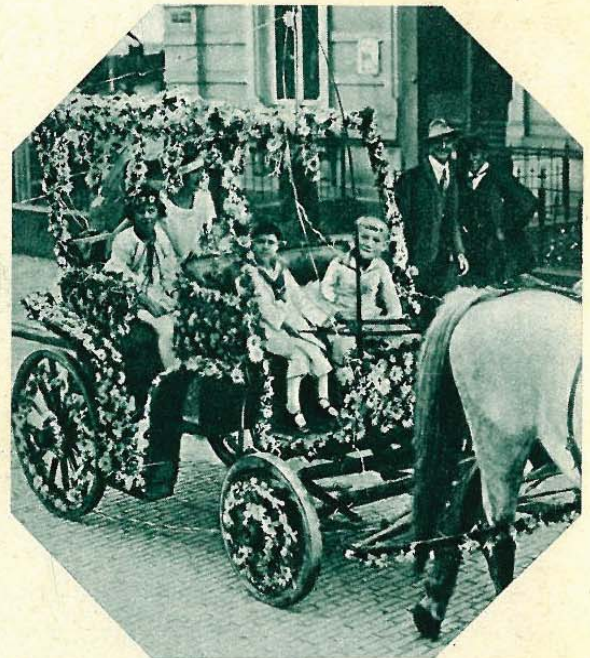

Photo „Elite“, Norderney

Margueritenwagen im Blumenkorso

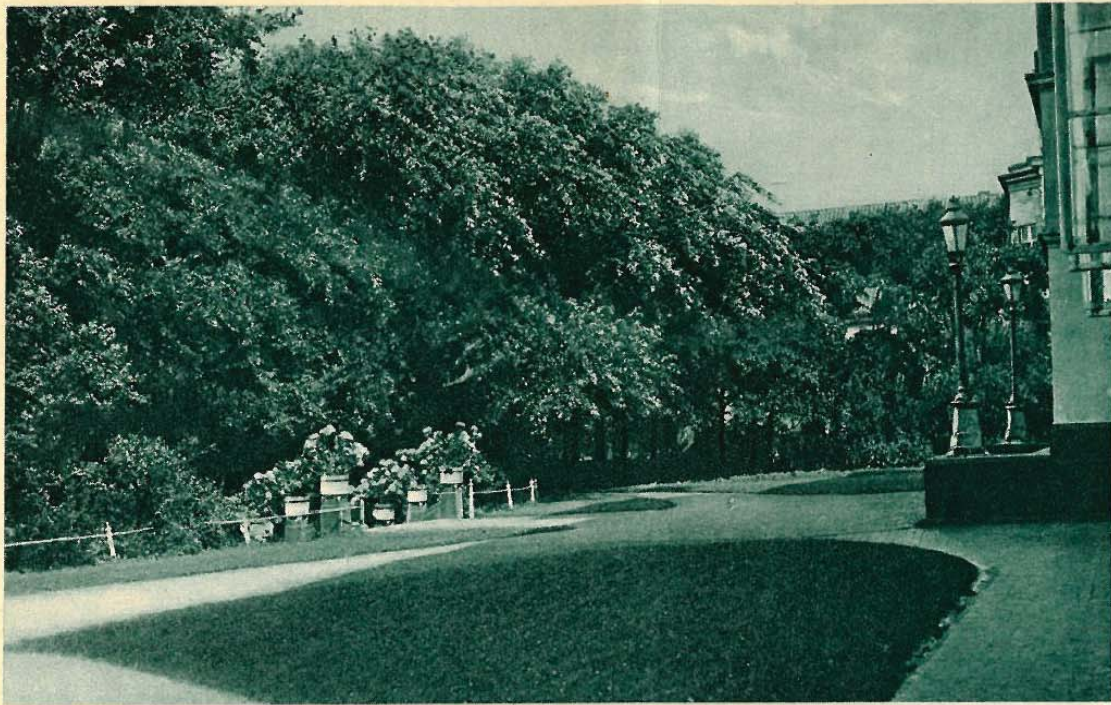

Photo „Elite“, Norderney

Kurgarten vor dem Großen Logierhaus



Photo „Elite“, Norderney

Morgenkonzert vor dem Konversationshause und Logierhaus Bazar





Nordbad

Photo „Elite“, Norddeutscher



Im Kurpark

Photo „Elite“, Norddeutscher



Korbstrand mit Strandpromenade

Photo „Elite“, Norderney

KUR-ABGABE.

1. Für die durch den Kurbetrieb bedingten Unkosten wird vom 1. Juni bis 30. September eine Kur-Abgabe erhoben, die spätestens am dritten Tage des Aufenthaltes (Tag der Ankunft zählt mit) auf der Badekasse, Kurgarten 8, geöffnet 8 bis 12 Uhr vormittags und 3 bis 6 Uhr nachmittags (Sonntags 8 bis 10 Uhr vormittags), zu entrichten ist. Für Anmeldung innerhalb 24 Stunden, auch bei Wohnungswechsel ist der Hauswirt verantwortlich. Unterlassung wird unnachsichtlich bestraft. Wird die rechtzeitige Lösung der Kurkarte versäumt, so erhöhen sich die Sätze für jede Stammkarte um eine Zuschlagsgebühr von 2.— M. für Zustellung durch einen Beamten.
2. Approbierte Ärzte haben, wenn sie keine Praxis auf Norderney ausüben, keine Kurabgabe zu zahlen, sondern erhalten für sich und ihre Familienmitglieder Arztkarten.

3. Preise der Kurkarten:	Einzelperson oder 1. Familienmitglied	jedes weitere Familien- mitglied über 16 Jahre	Kinder von 5 bis 16 Jahren	Hausangestellte
1. Juni bis 31. August	RM. 20.—	RM. 15.—	RM. 7.50	RM. 10.—
ab 1. September bis 30. September	„ 10.—	„ 7.50	„ 3.75	„ 5.—
1. Oktober bis 31. Mai	keine Kurabgabe.			



Tennis am Meer

Photo „Elite“, Norderney

Kinder unter 5 Jahren sind von der Kurtaxe befreit. *Der Höchstsatz der zu zahlenden Kurtaxe* für eine Familie ausschl. Bedienung beträgt 1. Juni bis 31. August RM. 60.—; ab September RM. 35.—.

Wird die Kur innerhalb der ersten Woche abgebrochen, bzw. Norderney innerhalb dieser Zeit verlassen, so erhält der Kurgast die Hälfte der Kurtaxe auf Antrag zurück.

4. Kinder von 5 bis 16 Jahren, die ohne Begleitung eines Erwachsenen Norderney besuchen, zahlen 1. Juni bis 31. August RM. 10.—; ab September RM. 5.—.
5. Für die Kurkarte gelten als Familienmitglieder nur
 - a) dauernd im Hause der Eltern lebende, von diesen unterhaltene Söhne und Töchter, die ohne eigenen Verdienst und Hausstand, sowie unverheiratet sind;
 - b) dauernd zum Haushalt gehörige, wirtschaftlich von ihnen abhängige Eltern der Ehegatten.

Werden Kinder bis 16 Jahren nicht von ihren Angehörigen, sondern von Pflegepersonal, Erziehern usw. begleitet, so zahlt die Begleitung die volle Kurtaxe eines ersten Familienmitgliedes, die Kinder die Sätze der Beikarten.

6. Die Kurkarten sind nicht übertragbar. Widerrechtliche Verwendung wird gerichtl. verfolgt.
7. Die Kurkarten sind auf Verlangen den Angestellten der Badeverwaltung und Gemeinde vorzuzeigen. Eintritt ins Kurhaus und in den Kurgarten nur gegen Vorzeigen der Kurkarte oder Lösung einer Tageskarte.



Photo „Elite“, Norderney



Golf

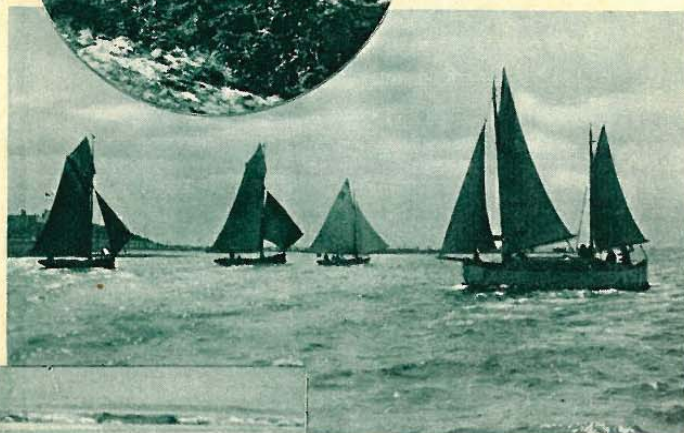

Photo „Elite“, Norderney

Segelregatta



Gymnastik

Photo „Elite“, Norderney

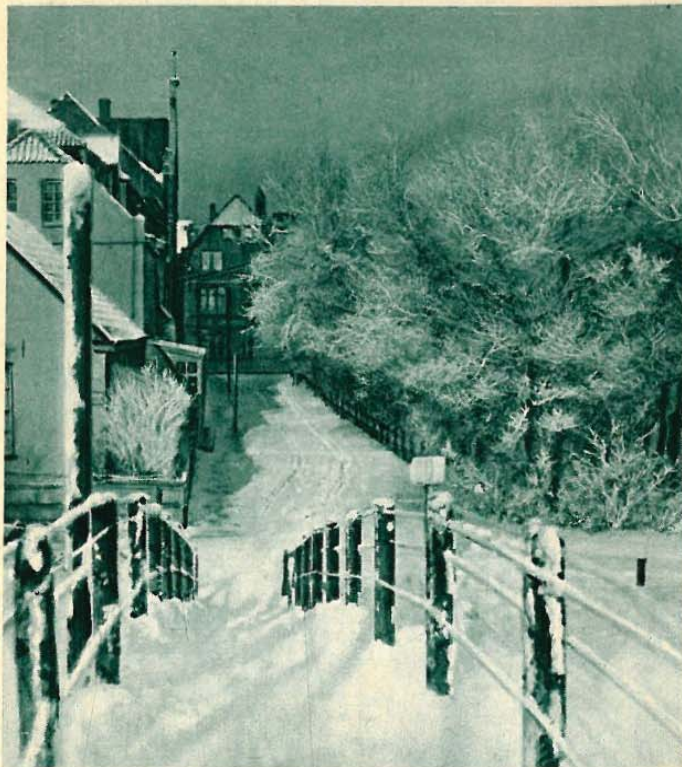

Photo „Elite“, Norderney

Georgstraße und Georggarten im Winter

Gottesdienst

wird in der Badezeitung bekannt gegeben.

Luther. Kirche. — Kathol. Kirche. — Synagoge.

Banken:

Norderneyer Bank, Strandstr. 4.

Ostfriesische Sparkasse, Friedrichstr. 1.

Kreis- und Stadtparkasse Norden, Luisenstr.

Bank für Handel und Gewerbe, G. m. b. H., Bürgermeister-Berghaus-Str.

Oldenburger Spar- und Leihbank, Poststr.

Rathaus:

Gemeindeverwaltung, Standesamt, Schiedsamt.

Bürgermeister Lührs, Friedrichstr. 31.

Sprechstunden: 11 bis 12 Uhr vormittags.

Badeverwaltung:

Badedirektor Major a. D. Klingemann, Kurgarten 8.

Sprechstunden: 4 bis 6 Uhr nachmittags.

Post: Poststr.

Polizei:

Fundamt, Ausländermeldestelle, Knyphausenstr. 7.

Zollamt: Marienstr. 2.

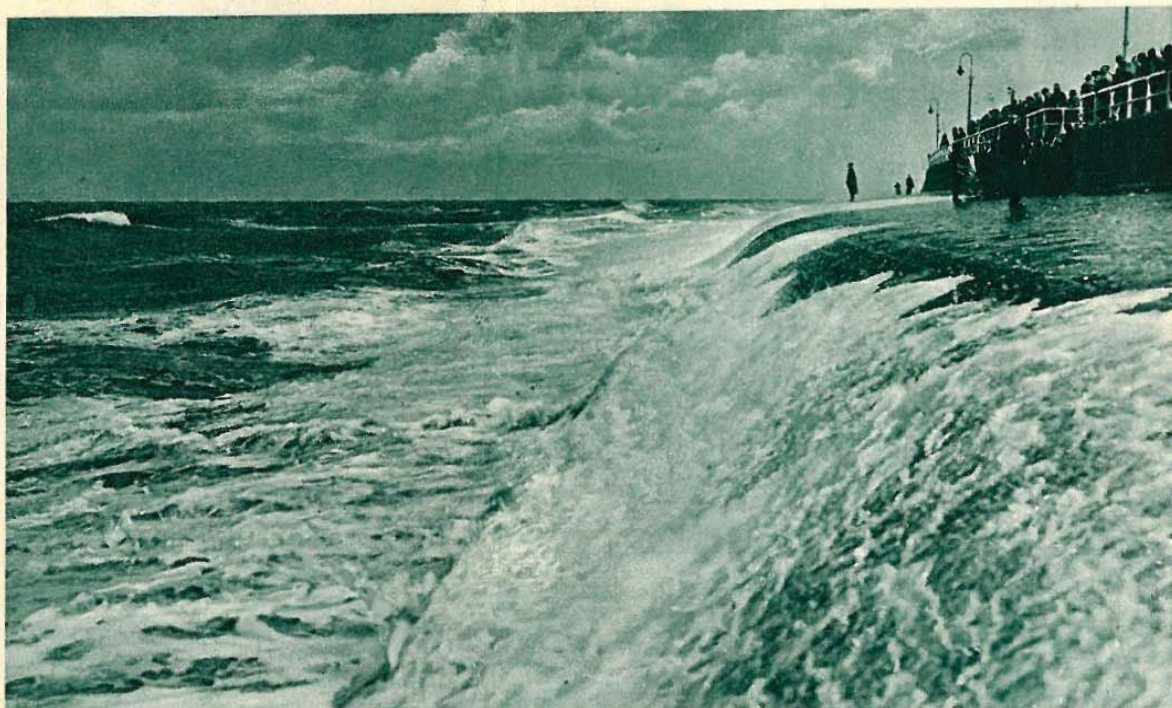

Photo „Elite“, Norderney

Strandpromenade bei Seegang, das unerreichte 6 km lange Gradierwerk Norderneys



Golfrestaurant. links daneben Abschlag 1, rechts auf der Düne Grün 1

Photo „Elite“, Norderney

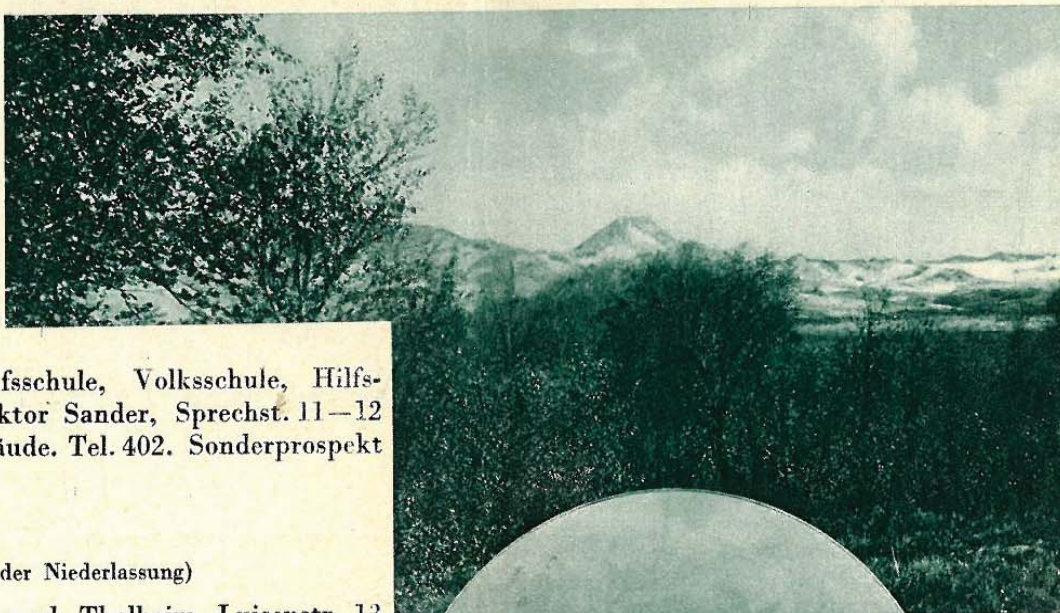

Schulen:

Mittelschule, Berufsschule, Volksschule, Hilfsschule. Leiter: Rektor Sander, Sprechst. 11—12 im Zentralschulgebäude. Tel. 402. Sonderprospekt der Mittelschule.

Praktische Ärzte:

(nach der Reihenfolge der Niederlassung)

Geh. San.-Rat Dr. med. Thalheim, Luisenstr. 13
Sprechstunden: 10 bis 12, 5 bis 7 Uhr.

San.-Rat Dr. med. Vissering u. Dr. med. Schlichthorst, Kaiserstr. 9.

letzterer Arzt für Chirurgie und Orthopädie.
Sprechstunden: 11 bis 1, 5 bis 7 Uhr.

Inhalatorium, Anstalt für Orthopädie, Massage, Elektrophotherapie, Gymnastik, Röntgenlaboratorium.

Dr. med. Lampe, zugl. Chirurg, Poststr. 2

Sprechstunden: 10 bis 12, 5 bis 7 Uhr.

Institut für Röntgendiagnostik und Elektrophotherapie.

Dr. med. Nordwall, homöopath. Arzt, Marienstr. 13

Cornelius-Institut für Nervenmassage Nr. VIII.

Dr. med. Methling, Strandstr. 8b

Sprechstunden: 11 bis 1, 5 bis 7 Uhr. Tel. 466

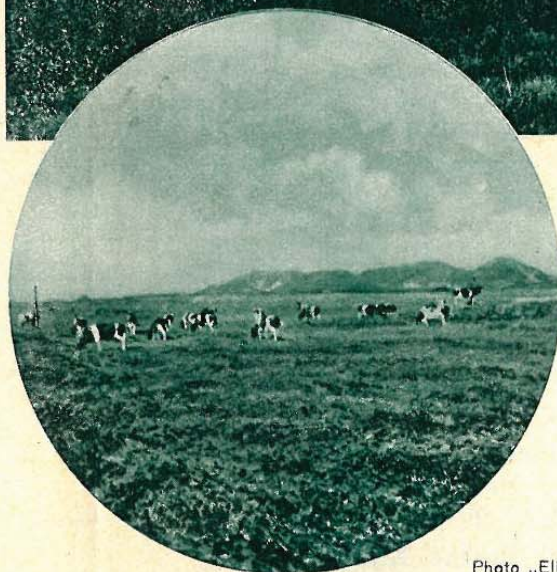

Erlenbusch
Photo „Elite“,
Norderney

Photo „Elite“, Norderney

Weide bei der Meierei

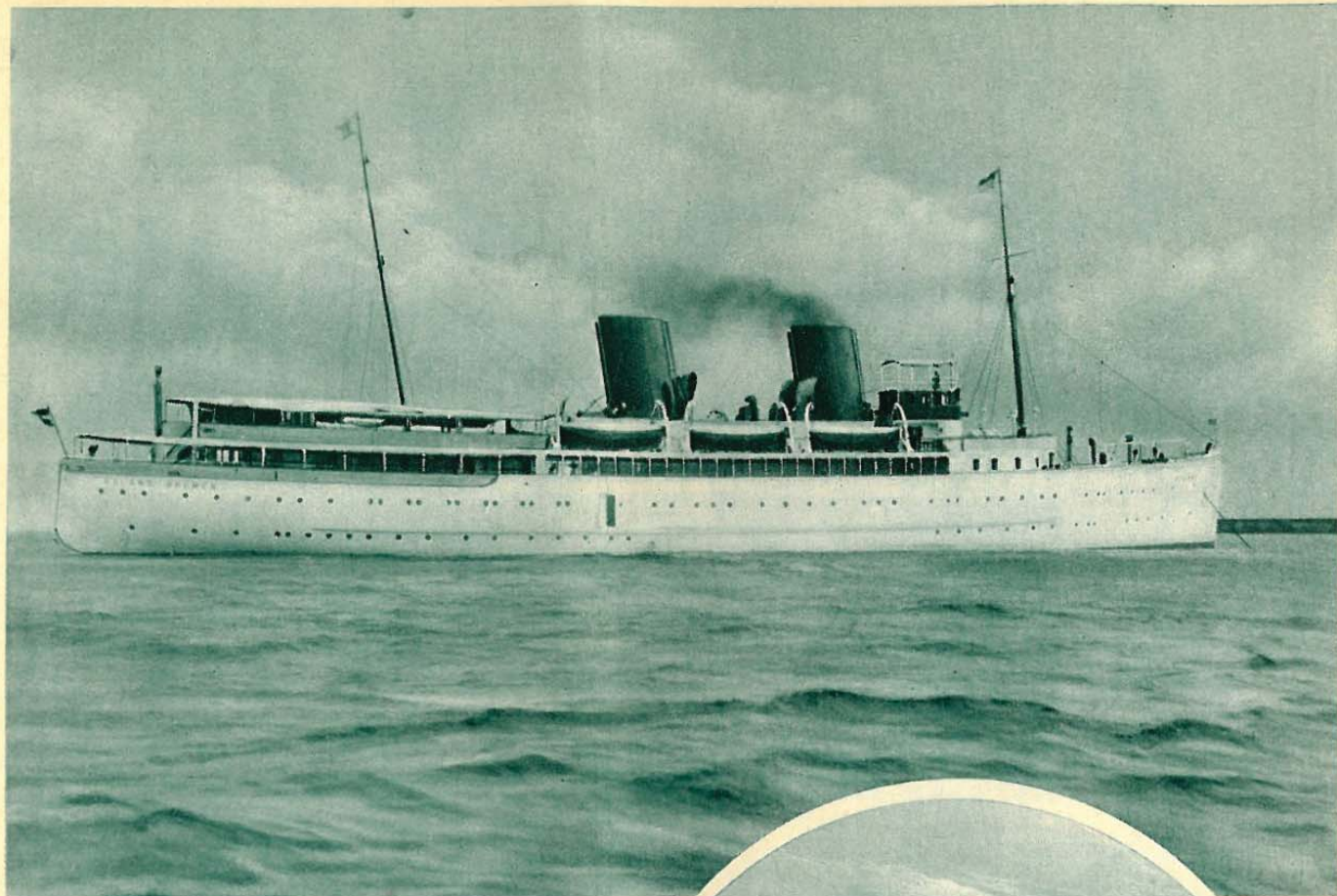

Seebüderdampfer „Roland“ des Norddeutschen Lloyd. Neuestes, größtes und schnellstes Schiff des Nordsee-büderverkehrs. Der Dampfer ist für 2400 Personen vermessen, mit allen Bequemlichkeiten, geräumigen Speisesälen und Salons, ausgedehnten geschützten wie offenen Promenadendecks usw. ausgestattet, so daß er auch bei schlechtem Wetter größtmögliche Gewähr für eine genußreiche Fahrt bietet.

Zahnärzte:

**Dr. med. dent. Boumann, Halemstr.,
Villa Kaiserhof**

Sprechstunden: 9 bis 1, 3 bis 6 Uhr.

**Dentist Ernst Busch, Luisen-Strand-
straße-Ecke**

Sprechstunden: 9 bis 12, 2 bis 6 Uhr. Sonntags 10 bis 12 Uhr.

Apotheke: C. Beneke, Kirchstr. 12.

Krankenhaus: Gemeinde-Krankenhaus.



Photo „Elite“
Norderney

„D 1230“ vor dem Start nach den Azoren im Seeflughafen Norderney

WOHNUNGS-LISTE

Allgemeines: 1. Die Reihenfolge ist überall alphabetisch und bedingt keine Rangordnung. — 2. Pensionspreise dürfen nur beim Aufenthalt von fünf Tagen in Anrechnung gebracht werden. — 3. Abzüge vom Pensionspreise für einzelne nicht eingenommene Mahlzeiten bedingen besondere Vereinbarungen. — 4. An Kinder sind Preisermäßigungen nur bis zum Alter von 10 Jahren zulässig. Die Höhe derselben bleibt jeweiligen Vereinbarungen überlassen. — Es wird empfohlen, bei Anfragen an Hotels, Pensionen und Zimmervermieter Rückporto beizufügen
O.H. = Ofenheizung, Z.H. = Zentralheizung, Fl.W. = Fließendes Wasser, Z.m.B. = Zimmer mit Bad, K. = Küche, Kb. = Küchenbenutzung

5. Der Preis für das Zimmer ergibt sich aus der Bettenzahl. Wird z. B. ein zweibettiges Zimmer nur von einem Gast beansprucht, so hat er den Preis für zwei Betten zu entrichten. — 6. Zu dem Pensionspreise kommt ein Zuschlag für Wirtschaftskosten von 10%, in welchem das Bedienungsgeld einbegriffen ist. Besondere Dienstleistungen des Personals (Schuhputzen, Kleiderreinigen, Gepäck usw.) sind besonders zu bezahlen. — Wo keine Angaben: Preise nach Vereinbarung.

Name des Hauses und Besitzers Straße und Nummer	Plan-Nr.	Telefon-Nr.	Bettenzahl	Bäder im Hause	Bei Pension kostet Zimmer mit Verpflegung		Tägl. Zimmer Preis pro Bett		Mahlzeiten			Geöffnet	Bemer- kungen	
					Hoch- sommer	Sonst	Hoch- sommer	Sonst	Früh- stück	Mittag- essen	Abend- brot			
Hotels:														
Simmerings Hotel														
E. Bartels, Strandstr. 6.....	B 13	349	45			RM.	RM.	RM.	RM.	RM.	RM.	ganzjährig		
Strandhotel Europäischer Hof														
W. Borchers Wwe., Kaiserstr. 12-13	C 1	256	100	ja		12.00 bis 16.00	8.00 bis 11.00	5.00-8.00	3.00-5.00	2.00	1.75, 2.75, 4.00	3.00 u. 4.00	Mai—Okt.	Fl.W.
Bruns Hotel u. Pension														
Reinh. Bruns, Langestr. 7.....		231	45	ja		8.50-9.00	8.00	3.50	3.00	1.50	2.50	2.50	ganzjährig	Z.H.
Christliches Hotel Engehausen														
W. Engehausen.....	C 16	246	42	ja		7.00-9.00	7.00	ab 2.50	ab 2.50	1.50	2.00-2.50	1.50-4.00	ganzjährig	O.H.
Strandhotel Germania														
Ferd. Hartmann, Kaiserstr. 1.....	A 2	220	70	ja									Mai—Okt.	Fl.W., Z.m.B.
Hoffmanns Hotel Falk														
Geschw. Hoffmann, Bismarckstr. 4	C 5	248 159	72			ab 8.00	ab 7.50	ab 3.50	ab 2.50	1.50	ab 2.75	ab 2.50	Mai—Okt.	Streng
Hotel-Pension Iderhoff														
Geschwister Iderhoff, Benekestr. 2	D 6	385	50	ja		9.00 bis 11.00	6.50-8.50	3.00-5.00	2.00-3.00	1.75	2.00-3.00	2.00	Mai—Okt.	Z.H., Fl.W.
Strandhotel Kaiserhof														
Kohlstedt u. Gramberg, Kaiser- straße 16.....	C 2	201 292 293	200	ja		ab 8.00	ab 7.00	ab 3.50	ab 2.50	1.75	4.50	4.25	Juni—Okt.	Z.m.B.
Hotel-Pension Phönix														
Wilh. Nüsse, Friedrichstr. 34.....	B 9	241	40	ja		ab 7.50	ab 6.00	ab 2.50	ab 2.50	1.50	2.25	2.25	April—Okt.	Z.m.B., Z.H., Fl.W.
Hotel Oterendorp														
C. v. Oterendorp, Strandstr.	A 12	122	17			ab 8.00	ab 7.00	3.00	2.50	1.50	2.25	2.25	Mai—Okt.	
Hotel Pique, vorm. Ebeling														
H. Pique, Adolfsreihe 10..... verbd. m. Strandvilla Olga, Am Weststrand.....	C 15	232	90	ja		9.00 bis 12.00	8.00 bis 10.00	ab 3.00	ab 2.50	ab 1.50	ab 2.50	ab 2.25	ganzjährig	Z.H., Fl.W.
Schuchardts Hotel														
Gebr. Schuchardt, Wedelstr. 1....	B 14	267	40					ab 3.00		1.50	2.75 u. 4.00		ganzjährig	O.H.
Hotel Rheinischer Hof														
A. Sluka, Herrenpfad 25.....		236	60	ja		7.50	6.50	2.50	2.50	ab 1.25	1.50-2.50	1.25-2.50	Mai—Okt.	Z.m.B., Z.H.
Pensionen:														
Pension „Haus Siegfried“														
S. Abegg, Knyphausenstr. 26.....		119	35			ab 6.00	ab 5.00	ab 2.00	ab 1.50				Mai—Okt.	O.H.

W O H N U N G S - L I S T E

O.H. = Ofenheizung, Z.H. = Zentralheizung, Fl.W. = Fließendes Wasser, Z.m.B. = Zimmer mit Bad, K. = Küche, Kb. = Küchenbenutzung

Name des Hauses und Besitzers Straße und Hausnummer	Plan-Nr.	Telefon-Nr.	Bettenzahl	Bäder im Hause	Bei Pension kostet Zimmer mit Verpflegung		Tägl. Zimmer Preis pro Bett		Mahlzeiten			Geöffnet	Bemer- kungen
					Hoch- sommer	Sonst	Hoch- sommer	Sonst	Früh- stück	Mittag- essen	Abend- brot		
<i>Pension Friesenhof</i> D. H. Albers, Benekestr. 55	E 7	—	20		RM. ab 7.00	RM. ab 6.00	RM.	RM.	RM.	RM.	RM.	Mai—Okt.	
<i>Friedrich Bolm</i> Friedrichstr. 33	B 8	311	8		7.00	6.00	2.00	1.50	1.50-2.00	ab 1.75	1.50	April—Sept.	
<i>Villa Irene</i> Seekapt. O. Borchert, Feldhausen- straße 8.	D 19		15	ja	ab 7.00	ab 5.00						ganzjährig	Z.H.
<i>Haus Borns</i> Fritz Borns, Kaiser-Wilhelm-Pl. 2		463	10		5.50-8.00	5.00-6.00	2.00-3.50	1.50-2.00				April—Okt.	O.H.
<i>Pension „Strandvilla Atlantic“</i> Johann Campen, Damenpfad 7 (Ecke Strandstr.)	A 13	321	40	ja	7.00-9.00	5.50-6.50	2.50-4.50	2.00	1.50	2.00-2.75	2.00-2.50	Mai—Okt.	O.H., Fl.W.
<i>Pension Cornelius</i> Geschw. Cornelius, Luisenstr. 18..		175										Mai—Okt.	
<i>Pension Löling</i> Elisabeth Delang, Friedrichstr. 11.	B 7		30	ja	7.00-9.00	5.50-7.00	1.50-3.50	1.50	1.50	2.00	2.00	ganzjährig	Z.m.B., Z.H., Fl.W.
<i>Pension Diekmann</i> Franz Diekmann, Bismarckstr. 6..	C 9				7.50-9.00	6.00-7.00						Juni—Okt.	
<i>Pension Dippell</i> Frl. L. Dippell, Moltkestr. 16...			30									ganzjährig	
<i>C. Eberhardts</i> Winterstr. 5	D 14		14		7.00	6.00	2.00	1.50-1.75				Mai—Okt.	
<i>Pension Etzold</i> Lehrer G. Etzold, Winterstr. 8....			20									Juni—Sept.	Z.m.B., K
<i>Pension Rheingold</i> B. Fastenau, Ecke Langestraße- Herrenpfad	C 13	342	30		6.00	5.00	2.00		1.00	1.50	1.50	Mai—Okt.	K, Kb.
<i>Pension Seeblick</i> Frl. M. Fiedler, Viktoriastr. 4....	A 17	114	30		ab 7.00	ab 5.50	ab 2.00	ab 1.50	1.50	1.75	1.75	ganzjährig	O.H.
<i>Volksmisionar Geiken</i> Georgstr. 1.			15		ab 5.00								O.H.
<i>Christliches Erholungsheim</i> „Meeresleuchten“ Volksmisionar Geiken, Halemstr. 17			20		ab 5.00							ganzjährig	O.H.
<i>Pension Gieseler</i> Frl. M. Gieseler, Knyphausenstr. 3			22		7.50	6.00	2.50	2.00	1.50	2.00	2.00	ganzjährig	O.H.
<i>Pension Hahn</i> Frl. S. Hahn, Moltkestr. 9.			20		ab 8.00	ab 7.00						Mai—Nov.	Fl.W., O.H.
<i>Pension Kolb</i> Mar.-Oberingen. i. R. E. Heller, Winterstr. 18	D 16		15	ja	7.00	6.00	2.50	2.00	1.25	2.00	2.00	ganzjährig	O.H.
<i>Pension „Villa Cäcilie“</i> Ed. Heimsoth, Knyphausenstr. 24	D 8		30									ganzjährig	O.H.

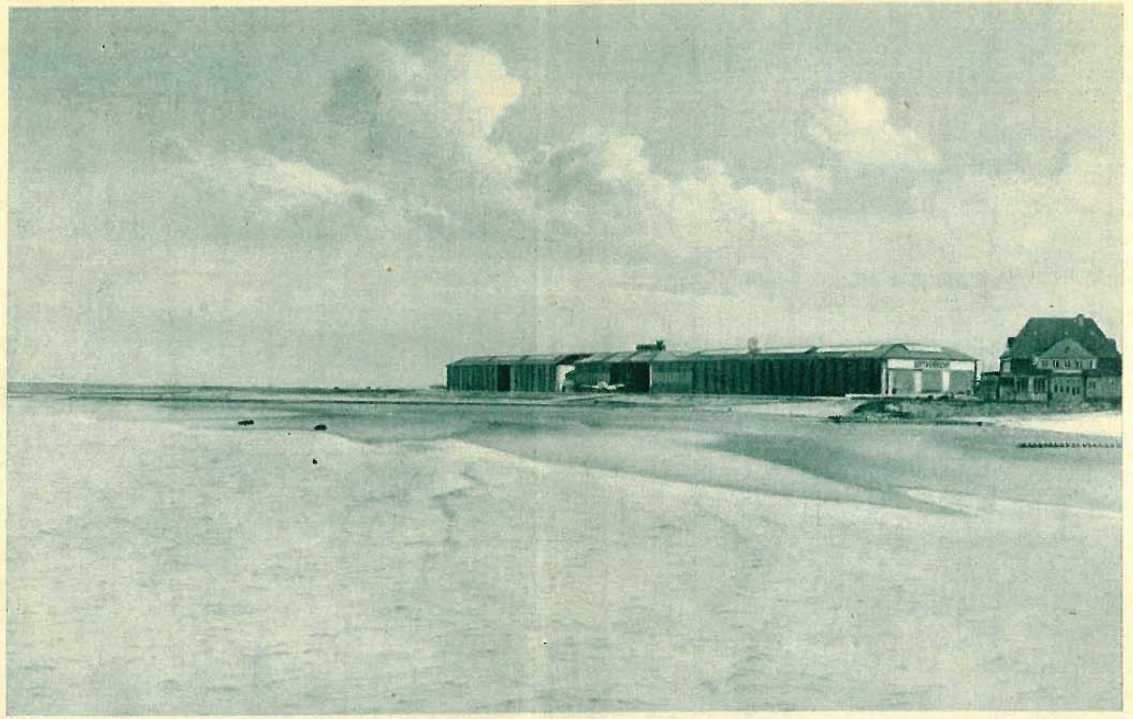

Seeflughafen Norderney. Im Hintergrund der Landflugplatz

Photo „Elite“, Norderney

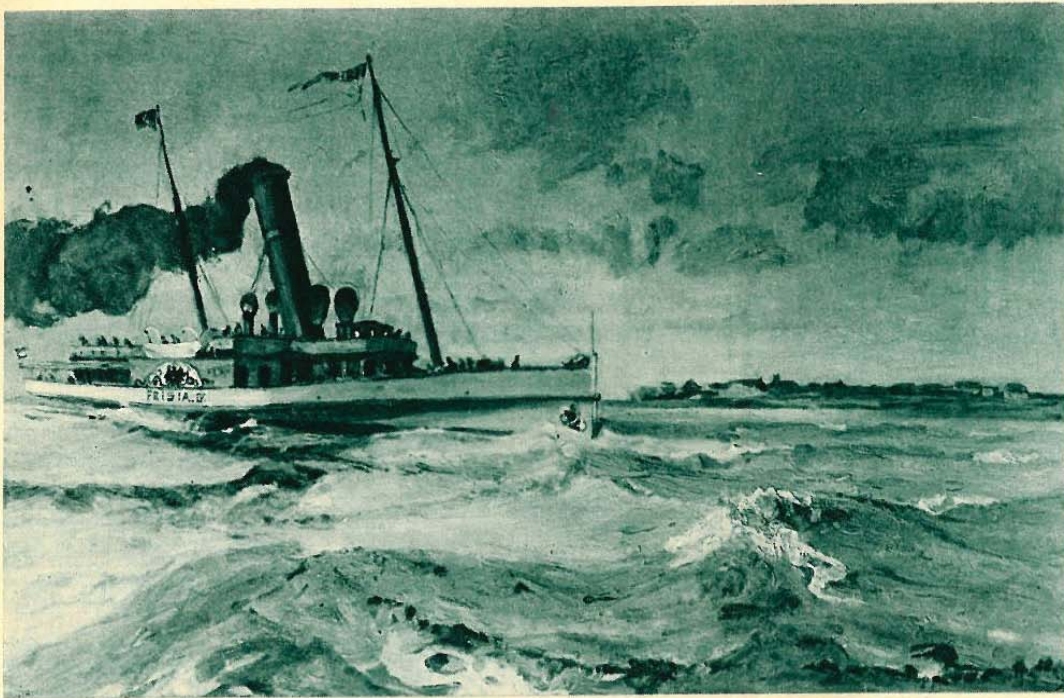

*Dampfer „Frisia IV“ vor Norderney.
Regelmäßiger täglicher Sommer- und Winterverkehr über Norddeich. Überfahrt 45 Min.*

Gemälde von Poppe Folkerts



W O H N U N G S - L I S T E

O.H. = Ofenheizung, Z.H. = Zentralheizung, Fl.W. = Fließendes Wasser, Z.m.B. = Zimmer mit Bad, K. = Küche, Kb. = Küchenbenutzung

Name des Hauses und Besitzers Straße und Hausnummer	Plan-Nr.	Telefon-Nr.	Bettenzahl	Bäder im Hause	Bei Pension kostet Zimmer mit Verpflegung		Tägl. Zimmer Preis pro Bett		Mahlzeiten			Geöffnet	Bemer- kungen
					Hoch- sommer	Sonst	Hoch- sommer	Sonst	Früh- stück	Mittag- essen	Abend- brot		
Pension Heinen Frau M. Heinen, Langestr. 16....	C 12				RM.	RM.	RM.	RM.	RM.	RM.	RM.	Mai—Okt.	Mittagstisch
Haus Hilmer Frau M. Heitmüller, Halemstr. 16	B 6		26									Mai—Okt.	
Haus Sonnenschein Frau Horwitz, Bismarckstr. 5....	C 8	290			ab 7.50	ab 6.50						Mai—Okt.	
Villa Wilhelmine Georg Hurlin, Friedrichstr. 35....	B 11		16		ab 7.00	ab 6.00	ab 2.00	ab 1.50	1.00-1.50	2.00	1.00-1.50	ganzjährig	O.H.
Pension Dr. med. K. Claassen Frau Luise Jacke, Luisenstr. 3...	A 14		15		6.50	5.00			1.25	1.75	1.50	ganzjährig	O.H.
Strandpension Eils Inh. u. Rhein. Leitg.: M. H. Jansen, Traiteur, Kaiserstr. 8.....	B 2	162	40	ja	ab 9.00	ab 7.00						März—Nov.	O.H. Prosp. a. Anfrage
Pension Kranich Geschw. Kranich, Luisenstr. 38 u. Wilhelmstr. 10.....	A 15		22		ab 6.00	ab 5.00	ab 1.50	ab 1.00	1.20	1.50	1.50	April—Okt.	O.H.
Pension z. roten Schloß Frau F. Lanfermann, Heinrichstr. 9	C 3				6.00	5.50			1.25	1.50	1.50	Mai—Okt.	
Pension Leisse Eduard Leisse, Heinrichstr. 8....		412	40		ab 7.00-9.00	ab 6.00-7.00						Mai—Okt.	
Haus Nordblick Luise Matthes, Knyphausenstr. 21	E 4	323	40		ab 6.00	ab 5.50	3.00	1.50-3.00	1.50	2.00-2.50	2.00-2.50	ganzjährig	O.H.
Haus Immergrün Josie Mayer-Opry, Kreuzstr. 10 ..	C 7		35		ab 6.50	ab 5.50	2.00-3.50		1.50	1.75	1.50	ganzjährig	O.H.
Pension Meyer Fr. Meyer, Winterstr. 20	D 15	118	22		ab 7.00	ab 5.50						Mai—Okt.	O.H.
Meinders Logierhaus-Pension Kracke L. C. Meinders, Ecke Wedel-Poststr.	B 15	345	32		6.60-9.00	6.60-7.70	2.50-4.00	2.00-3.00	1.50	2.00	1.75	Juni—Okt.	
Strandpension „Haus Wessels“ H. Möhring, Küchenchef, Damen- pfad 16	A 8		30	ja	9.00	7.50			1.25	2.50	2.50	April—Nov.	O.H.
Pension Seeschwalbe Frau Herm. Müller, Moltkestr. 10.	D 5	435	30		ab 8.00	ab 6.00	ab 2.50	ab 2.00				Mai—Okt.	O.H.
Haus Notung Erholungsheim Nordwest A. G., Knyphausenstr. 5	D 10	154	25		ab 7.00	ab 5.50	ab 2.00	ab 1.50	1.50	2.00	2.00	ganzjährig	O.H., Kb.
Haus Irmgard Frau Irma Pilch, Gartenstr. 6....			25	ja	7.00-8.00	5.00-6.00	3.00	2.00	1.25	1.65	1.65	Mai—Okt.	OH., K., Kb
Haus Inselfriede Frau Gesine Rass Ww., Damen- pfad 12.....	A 11		25		6.00	5.00	2.00		1.00	1.50	1.50	Mai—Okt.	Kb.
Pension J. B. Raß J. B. Raß, Strandstr. 8.....		366	18		7.00	5.00-6.00	2.50	1.50				ganzjährig	OH.

W O H N U N G S - L I S T E

O.H. = Ofenheizung, Z.H. = Zentralheizung, Fl.W. = Fließendes Wasser, Z.m.B. = Zimmer mit Bad, K. = Küche, Kb. = Küchenbenutzung

Name des Hauses und Besitzers Straße und Hausnummer	Plan-Nr.	Telefon-Nr.	Bettanzahl	Bäder im Hause	Bei Pension kostet Zimmer mit Verpflegung		Tägl. Zimmer Preis pro Bett		Mahlzeiten			Geöffnet	Bemer- kungen	
					Hoch- sommer	Sonst	Hoch- sommer	Sonst	Früh- stück	Mittag- essen	Abend- brot			
Frau G. Rath Wilhelmstr. 9.			10			RM. 7.00	RM. 5.50	RM. 2.00	RM. 1.50	RM.	RM.	RM.	Mai-Nov.	O.H.
Pension Rudolph Anna u. Marg. Rudolph, Wilhelmstr. 2	B 16		22			ab 6.50	ab 5.50						Mai-Okt.	O.H.
Pension Rust Frl. E. Rust, Knyphausenstr. 2..	D 12												Mai-Okt.	
Haus am Meer M. Siede, Kaiserstr. 3	B 1	462	45	ja				ab 3.50	ab 2.50	1.50	ab 2.00	ab 2.00	Mai-Okt.	Z.H., Fl.W.
Pension Dirks Rudolf Schrans, Bismarckstr. 12..	C 6			ja		ab 7.50	ab 6.00						Mai-Okt.	
Strandpension Strumpf, früher Gläserer Frau Auguste Strumpf, Kaiserstr. 10	B 3	475	40	ja		8.00 bis 10.00	7.00-8.00						ganzjährig	Z.H., Fl.W.
Pension Ulferts Geschw. Ulferts, Roonstr. 5.	D 2		20			ab 8.00	ab 6.00	ab 2.50	2.00				Mai-Okt.	O.H.
Pension Visser Frau E. Visser, Winterstr. 25.	D 13		25										ganzjährig	Z.H., O.H.
Pension Irma Frau Sophie Visser, Friedrichstr. 21	C 10		28			7.00-8.00	ab 6.00			1.25	1.75	1.50	Mai-Okt.	O.H.
Pension Schweisfurth Frau E. Wenzel, geb. Schweisfurth, Bismarckstr. 7			35										ganzjährig	
Villa Inge Verw.-Ober-Insp. Otto Wiemers, Knyphausenstr. 24a	D 9	413	30			ab 7.50-9.00	6.00-7.50						Mai-Okt.	O.H., Fl.W.
Logierhäuser:														
Gr. Logierhaus Badeverwaltung, Kurgarten.	B 20	371	37	ja				ab 6.---	ab 5.---	1.50			ganzjährig	Z.H., Fl.W., Z.m.B.
Logierhaus Bazar Badeverwaltung, Kurplatz	B 18	387	32					ab 2.50	ab 2.---	1.50			Mai-Okt.	
Villa Margarete Heinr. Bakker, Kaiserstr. 2		433	30	ja				ab 3.00	ab 2.00	1.50	2.50	2.50	Mai-Okt.	O.H.
Johanne-Marie Balster Feldhausenstr. 6			8										Mai-Okt.	O.H., K.
Logierhaus Becker Wilhelm Becker, Halemstr. 4			12							1.25		1.50	Mai-Okt.	O.H., 2 K.
Behrens Logierhaus C. H. Behrens, Moltkestr. 13....			20					ab 3.00	ab 2.00	a. W.		a. W.	Mai-Okt.	
Gerhard Bents Bürgerstr.-Berghausstr. 16	D 17	327	9					ab 2.50	ab 2.50	1.50			Mai-Nov.	O.H.
Logierhaus Bents Frl. M. Bents, Viktoriastr. 9.			20							a. W.		a. W.	ganzjährig	O.H., 1 K.
Villa Norderney D. de Bloom, Knyphausenstr. 17	E 2	121	52					2.00-4.00	1.50-2.00	1.25		a. W.	Mai-Okt.	K., Fl.W.

W O H N U N G S - L I S T E

O.H. = Ofenheizung, Z.H. = Zentralheizung, Fl.W. = Fließendes Wasser, Z.m.B. = Zimmer mit Bad, K. = Küche, Kb. = Küchenbenutzung

Name des Hauses und Besitzers Straße und Hausnummer	Plan-Nr.	Telefon-Nr.	Bettanzahl	Bäder im Hause	Bei Pension kostet Zimmer mit Verpflegung		Tägl. Zimmer Preis pro Bett		Mahlzeiten			Geöffnet	Bemer- kungen
					Hoch- sommer	Sonst	Hoch- sommer	Sonst	Früh- stück	Mittag- essen	Abend- brot		
Haus Bodenstab G. Bodenstab, Bismarckstr. 10...					RM.	RM.	RM.	RM.				Mai—Okt.	K., Kb.
U. de Boer Gartenstr. 52			5				2.00-3.00	1.50-2.00	1.25			Mai—Okt.	K.
Bremer Logierhäuser Bremer Häuser A.G., Bismarck- Kaiser-Moltkestr.	D 1	244	300	ja			3-15	3-10				Mai—Okt.	Fl.W., Z.m.B.
Villa Marie R. Broer, Benekestr. 9			12						1.00-1.50	a. W.		Mai—Okt.	2 K., Kb.
Logierhaus Geschw. Büssemaker Kirchstr. 10			10									Mai—Okt.	1 K., Kb.
Christliches Hospiz Verw. L. Eberhardt, Gartenstr. 20	E 9	411	16						1.00-1.25	a. W.		Mai—Okt.	
Strandlogierhaus Bonno Eber- hardt Damenpfad 23			15				ab 2.50	ab 1.50	a. W.	a. W.		Mai—Okt.	
Villa Eggen H. Eggen, Feldhausenstr. 7	D 20		10- 12									Mai—Okt.	2 K.
Haus Eils Heinr. Eils, Kreuzstr. 12			25						a. W.	a. W.		Mai—Okt.	K., Kb., O.H.
Logierhaus Eils Kassen Eils, Damenpfad 28	A 3	305		ja					a. W.	a. W.		Mai—Okt.	2 K.
Haus Feiken Geschw. Feiken, Kirchstr. 4			30				ab 2.00	ab 1.50	1.25	a. W.		Mai—Okt.	K., O.H.
Logierhaus Fischer Frau Johann Fischer Wwe., Damen- pfad 41	A 4			ja					a. W.	a. W.		Mai—Okt.	3 K.
Luisenhof Poststr. 6		437	30				ab 2.00-4.50	2.00-4.50	1.50	a. W.		Mai—Okt.	
Villa Garrels H. Garrels, Bürgermstr.-Berghaus- straße 69		354	18	ja			ab 2.00-2.50	ab 1.50	a. W.	a. W.		Mai—Okt.	O.H., K.
Gerdes Logierhaus Johanna Gerdes, Friedrichstr. 10 ..			20				1.50-2.50	1.00-1.50	a. W.	a. W.		Mai—Okt.	O.H., K., Kb.
Haus Bremen Wilhelm Gerdes, Luisenstr. 32...	A 10		15									Mai—Okt.	
Haus Grimm Heinr. Grimm, Heinrichstr. 6								ab 1.50	1.00-1.25	a. W.		Mai—Okt.	
Peter Harms Benekestr. 47			10						a. W.	a. W.		Mai—Okt.	Kb.
Haus Herlyn Knyphausenstr. 4	D 11		20						a. W.	a. W.		ganzjährig	K.
Haus Lieselotte Frau Marta Hirsch, Moltkestr. 7..	D 3		20				2.50-3.50	1.50-2.00	1.50	a. W.		Mai—Okt.	K., O.H.

W O H N U N G S - L I S T E

O.H. = Ofenheizung, Z.H. = Zentralheizung, Fl.W. = Fließendes Wasser, Z.m.B. = Zimmer mit Bad, K. = Küche, Kb. = Küchenbenutzung

Name des Hauses und Besitzers Straße und Hausnummer	Plan-Nr.	Telefon-Nr.	Bettzahl	Bäder im Hause	Bei Pension kostet Zimmer mit Verpflegung		Tägl. Zimmer Preis pro Bett		Mahlzeiten			Geöffnet	Bemer- kungen	
					Hoch- sommer	Sonst	Hoch- sommer	Sonst	Früh- stück	Mittag- essen	Abend- brot			
<i>Hillich Jakobs</i> , Wilhelmstr. 8 . . .			10				RM.	RM.	RM.					
ab 2.00							ab 1.00		1.00-1.50			a. W.	Mai—Okt.	Kb.
<i>Frau J. Jakobs Wwe.</i> Luisenstraße 10	A 9		25				ab 2.00	ab 1.50	a. W.			a. W.	April—Nov.	3 K., O.H.
<i>Logierhaus Kluin</i> Verw. Heinr. Ihmels, Luisenstr. 31		370	20				ab 2.00	ab 1.50	a. W.			a. W.	Mai—Okt.	
<i>H. Knigge</i> , Luisenstr. 14			20				2.00-2.50	1.50	a. W.			a. W.	Mai—Okt.	
<i>Königs-Logierhaus</i> Johann König, Luisenstr. 5			9							1.25		a. W.	Mai—Okt.	
<i>Villa Johanne</i> H. Köser, Knyphausenstr. 6	D 7		20				2.00-2.50	1.50	a. W.			a. W.	Mai—Okt.	K., Kb., O.H.
<i>Wilhelm Kranich</i> , Friedrichstr. 4		408	20									a. W.	Mai—Okt.	2 K.
<i>Kriegsmanns Logierhaus</i> Frau Kriegsmann, Friedrichstr. 7 . .	B 10		25				1.50-2.50	1.00-1.50	a. W.			a. W.	Mai—Okt.	K., Kb., O.H.
<i>Villa Luise</i> Frl. Luise Langenstraß, Garten- straße 22	E 10		10									a. W.	ganzjährig	K., Kb., O.H.
<i>Haus Ihnken</i> Frau Joh. Lauschat, Damenpfad 14			28				2.00-3.00	ab 1.00	a. W.			a. W.	ganzjährig	2 K., O.H., Kb.
<i>Meyers Logierhaus</i> Geschw. Meyer, Moltkestr. 6, Ecke Roonstr.		471											Mai—Okt.	
<i>Villa Nordeck</i> H. Meyer, Luciusstr. 18	E 5		20				2.50-3.50	ab 1.50	1.30			1.50	Mai—Okt.	2 K., O.H.
<i>Haus Mindermann</i> H. Mindermann, Viktoriastr. 2	A 18		20	ja			ab 3.00	ab 2.00	1.25			a. W.	ganzjährig	Fl.W., 1 Kb. O.H.
<i>H. C. Müller's Logierhaus</i> H. C. Müller, Damenpfad 20			25				2.50-3.00	2.00	1.20			a. W.	Mai—Okt.	
<i>Neunabers Logierhaus</i> J. Neunaber, Damenpfad 19	A 7		20				2.00-3.00	ab 1.50	1.00-1.50			a. W.	Mai—Okt.	
<i>Villa Nordsee</i> Frau M. v. Oterendorp, Knyph- hausenstr. 18—19	E 3		30	ja			2.00-4.00	2.00	1.25			a. W.	Mai—Okt.	K., Fl.W.
<i>Haus Fortuna</i> Geschw. Pauls, Viktoriastr. 3		127	20									a. W.	ganzjährig	K., Kb., O.H.
<i>Strandvilla Pieper</i> Lukas Pieper, Damenpfad 35	A 1	340	25	ja								a. W.	Mai—Okt.	Z.m.B., Fl.W. K., Kb.
<i>Villa Hildegard</i> Reinhd. Pieper, Göbenstr. 2	D 4	369	26	ja			ab 2.50	1.50-2.50	1.50			a. W.	Mai—Okt.	K., Kb., O.H.
<i>Logierhaus Pleines</i> Frau H. Pleines, Viktoriastr. 6			25										Mai—Okt.	2 K., O.H.
<i>Haus Georg Raß</i> , Anny u. Hima Raß, Kaiser-Wilhelm-Platz 3		346	20				2.00-3.00	1.00-2.00	1.30			a. W.	April—Nov.	K., Kb., O.H.

W O H N U N G S - L I S T E

O.H. = Ofenheizung, Z.H. = Zentralheizung, Fl.W. = Fließendes Wasser, Z.m.B. = Zimmer mit Bad, K. = Küche, Kb. = Küchenbenutzung

Name des Hauses und Besitzers Straße und Hausnummer	Plan-Nr.	Telefon-Nr.	Bettzahl	Bäder im Hause	Bei Pension kostet Zimmer mit Verpflegung		Tägl. Zimmer Preis pro Bett		Mahlzeiten			Geöffnet	Bemer- kungen
					Hoch- sommer	Sonst	Hoch- sommer	Sonst	Früh- stück	Mittag- essen	Abend- brot		
Raß-Privatlogierhaus Claas Raß, Halemstr. 2	B 5		10									Mai—Okt.	K.
Villa Frisia Emmius Raß, Luziusstr. 17			16				2.50	1.50	1.25		a. W.	Mai—Okt.	O.H., Kb., K.
Ernst Raß , Gartenstr. 19	D 18		10				2.00	1.50	1.00		a. W.	Mai—Okt.	K., Kb.
Villa Feodora Frau Gesine Raß, Viktoriastr. 8...		181	20	ja						a. W.	a. W.	ganzjährig	3 K., O.H.
Heinrich Raß , Luisenstr. 19			15				2.00-3.50	1.50-2.00	a. W.	a. W.	a. W.	Mai—Okt.	Kb., O.H.
Fremdenheim Tiarks Frau Tiarks Wwe., Heinrichstr. 10			20				2.50-3.00	1.50-2.00	a. W.	a. W.	a. W.	Mai—Okt.	Kb., K., O.H.
Frau L. Ufen , Gartenstr. 37	E 11						2.00	1.50	1.15		a. W.	Mai—Okt.	Kb.
Geschwister A. u. E. Visser , Luisenstr. 11			30				2.50-2.00	1.00-1.50	1.25		1.50	Mai—Okt.	2 K., Kb.
Haus Hilde Ehme Visser, Benekestr. 50			11							a. W.	a. W.	Mai—Okt.	K., Kb., O.H.
Villa Lührs Gerhard Visser, Viktoriastr. 7 ...	A 16		26	ja						a. W.	a. W.	Mai—Okt.	K., O.H.
Logierhaus Visser Frl. Gerhardine Visser, Damenpfad 22			15				2.00-3.50	1.50-2.00	a. W.	a. W.	a. W.	Mai—Okt.	Kb., O.H.
Herm. A. Visser , Luisenstr. 20 ..			16				2.00-3.50	1.50-2.00	a. W.	a. W.	a. W.	Mai—Okt.	O.H.
Hillrich Visser , Damenpfad 30 ..			15				2.00-2.50	1.50	a. W.	a. W.	a. W.	Mai—Okt.	K., Kb.
Jakob Visser , Wilhelmstr. 6	B 17		10				2.00	1.50	a. W.	a. W.	a. W.	Mai—Okt.	K., Kb.
Tomma Visser , Luisenstr. 15			23				2.00-2.50	1.00-1.50	1.25		1.50	Mai—Okt.	Kb. O.H.
Dat Huus an de Waterkant Sanitäts-Rat Dr. Vissering und Dr. Schlichthorst, Kaiserstr 9 ..	B 4	218	12	ja			ab 3.00	ab 2.00	a. W.		a. W.	Mai—Okt.	Z.H., Fl.W.
Villa Therese Ferd. Vollbrecht, Kaiserstr. 4.							ab 3.00	ab 2.50	1.50		a. W.	Mai—Okt.	O.H.
Fremdenheim Weber Sophie Weber, Damenpfad 24 ...			16				2.00-3.50	1.50	1.00		a. W.	Mai—Okt.	O.H., Kb., K.
Haus Wehen Geschw. Wehen, Marienstr. 17.			15				ab 2.00	ab 1.50	a. W.		a. W.	ganzjährig	O.H., K., Kb.
Haus Weierts Frau H. F. Weierts Wwe., Kreuzstr. 8		436	20				ab 2.00	ab 1.50	1.50		a. W.	Mai—Okt.	O.H., Kb.
Logierhaus Wessels H. Wessels, Langestr. 8			12				2.50	1.50	1.25		a. W.	Mai—Okt.	
Logierhaus Wessels W. Wessels, Kirchstr. 7			12				2.50	1.50				Mai—Okt.	
Logierhaus Wolffhauer Frl. Herm. Wolffhauer, Moltkestr. 12			17									ganzjährig	O.H.
Villa Ostende Frau Zschiesche Wwe., Benekestr. 56	E 6		15	ja						a. W.	a. W.	ganzjährig	O.H., K., Kb.

W O H N U N G S - L I S T E

O.H. = Ofenheizung, Z.H. = Zentralheizung, Fl.W. = Fließendes Wasser, Z.m.B. = Zimmer mit Bad, K. = Küche, Kb. = Küchenbenutzung

Name des Hauses und Besitzers Straße und Hausnummer	Plan-Nr.	Telefon-Nr.	Bettzahl	Bäder im Hause	Bei Pension kostet Zimmer mit Verpflegung		Tägl. Zimmer Preis pro Bett		Mahlzeiten			Geöffnet	Bemer- kungen
					Hoch- sommer	Sonst	Hoch- sommer	Sonst	Früh- stück	Mittag- essen	Abend- brot		
Einfamilienhäuser:													
Bremer Logierhäuser													
Bremer Häuser A. G., Bismarck-Kaiser-Moltkestr.	D 1	244		ja								Mai—Okt.	Z.m.B., Fl.W.
Gartenhaus „Rüst-di-ur“ Jakob Eils, Luisenstr. 29	A 6	360	5-7				Schlafzimmer, Wohnzimmer, Küche, Mädchenk., 120.— 90.— p.Woche					Mai—Okt.	O.H., K.
Albert Gerdes , Gartenstr. 21			6				2.00-2.50 1.50-2.00	a. W.			a. W.	Mai—Okt.	Kb.
Onno Janssen Konrektor, Janusstraße 10			6-8				Einfamilienetage, Wohnzimmer m. Balkon, 3 Schlafz., Mädchenzimmer und Küche, 150.— 100.— p.Woche					Mai—Okt.	K.
Frl. M. Lindemann , Halemstr. 12 a	C 4		6				auf Anfrage					Mai—Okt.	K.
Jakob Lührs , Poststr. 8	B 12	325	5-9				Einfamilienetage mit Balkon.					Mai—Okt.	O.H., K.
Raß-Privatlogierhaus Claas Raß, Halemstr. 2	B 5		10				Etagenwohnung mit und ohne Küche					Mai—Okt.	K.
Emil Strüp , Halemstr. 9			12				6 Zimmer — Mädchenzimmer und Küche					April—Okt.	K.
Ehme Visser Lotse a. D., Benekestraße 49							2 Einfamilienwohnungen — Preis auf Anfrage					April—Okt.	K., Kb.
Töchterheime:													
Haus Löling Elisab. Delang, Friedrichstr. 11 ..				ja			April u. Okt. 6 wöchentl. Koch- u Backkurse.				Prosp. a. Anfrage	ganzjährig	Z.H., Fl.W.
Erholungsheim f. junge Mädchen Haus Heberer Frau Anna Heberer, Adolfsreihe 3	B 7												
Erholungsheim für junge Mädchen und Damen			20			v.6.00 an v.5.00 an Koch- und Backkurse		1.25-1.50	2.—	2.—		ganzjährig	O.H. Prospekt a. Anfrage
Kinderheime:													
Kinderheim Busch Frl. Johanna Busch, Benekestr. 4.	E 8		18				auf Anfrage					ganzjährig	O.H.
Eilts Kinderpensionat Geschw. Eilts, Lehrertöchter, Luisenstr. 24			14				auf Anfrage					ganzjährig	O.H.
„Dünenrose“, Kindererholungsheim u. Zöglingspension f. Schulkinder Frau M. Leutert, Tannenstr. 11/13	E 1	203	26	ja	v.7.00 an v.6.00 an		15. März Frühjahrskur-Anfang					ganzjährig	O.H., Fl.W.
Israel. Kinderheim u. Pensionat f. größ. Kinder Frau J. Müller, Herrenpfad 2....	C 11	314	20				auf Anfrage					ganzjährig	Prospekt a. Anfrage
Rodes Kinderheim Frau Dr. S. Rode, Marienstr. 21 ..			15	ja	7.00-8.00 5.00-7.00							ganzjährig	O.H.
Kinderpension Geschw. Schmidt Bürgermeister-Berghausstr. 54			16- 20				auf Anfrage					ganzjährig	

Nordseebad
Worderney

Nordseebad
Worderney



auch im
Herbst, Winter und Frühjahr 1.X-31.V. Keine Kurabgaben



Norderney

Maßstab 1:5000

