

NORDERNEY KURIER

Immer freitags: kostenlos
an alle Haushaltungen
Auflage: 5800 Exemplare

2. JAHRGANG / NUMMER 1

FREITAG, 8. JANUAR 2010

WILHELMSTRASSE 2, 26548 NORDERNEY

HEUTE LESEN SIE IM

Ostfriesischer KURIER

Unabhängige und überparteiliche Tageszeitung für den Landkreis Aurich

Harmonischer Wachwechsel auf der „Bernhard Gruben“: Holger Freimuth hat den langjährigen Vormann Christian Brensing abgelöst.

HOCHWASSER

08. Januar: 04.37 Uhr 17.21 Uhr
09. Januar: 05.34 Uhr 18.17 Uhr
10. Januar: 06.39 Uhr 19.22 Uhr

SERVICE

RUND UM DEN LEUCHTTURM

SEITEN 2/3

SEITE 5

KONTAKT

GESCHÄFTSSTELLE
NORDERNEY 04932/869690

KUNDENSERVICE 8696910
8696911

TICKETVERKAUF 8696912

ANZEIGEN 8696913

REDAKTION 8696914

FAX 8696920

E-MAIL norderney@skn.info

Ostfriesischer KURIER

ZENTRALE 04931/925-0

REDAKTION 04931/925-230

SPORT 04931/925-235

ANZEIGEN 04931/925-151

ABO-SERVICE 04931/925-133

VERLAG 04931/925-174

E-MAIL

ok-redaktion@skn.info

ok-sportredaktion@skn.info

anzeigenannahme@skn.info

aboservice@skn.info

verlag@skn.info



DRUCKSACHEN 04931/925-176

E-MAIL info@skn.info

Ostfriesland Magazin

REDAKTION 04931/925227

FAX 04931/925360

E-MAIL oma-redaktion@skn.info

Regionales Telefonbuch

TELEFON 04931/925308

FAX 04931/925252

E-MAIL telefonbuch@skn.info

Anzeige

NORDERNEY-IMMOBILIEN

JANN ENNEN

Vermittlung von Immobilien • Finanzierung •

Das Gute liegt so nah ...

Zentrale 2-Raum-Wohnung

Die Wohnung liegt im Untergeschoss und besteht aus Wohnraum mit Küchezeile, Schlafraum, Duschbad, Abstellraum und Flur.



Die Wohnung befindet sich in zentraler Lage direkt im Kurviertel am Haus der Insel, in unmittelbarer Nähe zum Kurplatz, dem Kurpark und der Fußgängerzone.

Durch die hervorragende Lage ist eine gute Vermietung möglich.

Kaufpreis: € 135.000,00



Courtage: 5,95 % inkl. MwSt. vom Kaufpreis im Erfolgsfall vom Käufer zu zahlen



Viktoriastraße 12 • 26548 Nordseebad Norderney
Tel. (0 49 32) 31 28 • Fax (0 49 32) 92 79 42
www.norderney-immobilien.com



Woche für Woche in jeden Haushalt

MEDIEN Seit einem Jahr ist der Norderney KURIER auf der Insel – Auch die Tageszeitung Ostfriesischer KURIER wird immer beliebter – Umfassendes Angebot für alle Leserinnen und Leser

Ebenso ungewöhnlich wie vielfältig präsentieren sich die Medien auf Norderney. Mittendrin und mit deutlich steigender Nachfrage: Norderney KURIER und Ostfriesischer KURIER.

NORDERNEY/REU – Am Freitag, 9. Januar 2009, also fast exakt vor einem Jahr, erschien der erste Norderney KURIER. Diese im Norder Druckhaus SKN (Soltau Kurier Norden) erscheinende Wochenzeitung hat sich mit ihren 52 Ausgaben inzwischen etabliert und wird zunehmend nachgefragt. Dies gilt auch für die Tageszeitung Ostfriesischer KURIER, die von der Insel nicht mehr wegzudenken ist.

Besonders honoriert haben die Bürgerinnen und Bürger die ebenso umfangreiche wie verlässliche Berichterstattung in beiden Produkten. Beim Norderney KURIER finden die

Leser besonderen Gefallen an der Serie des ehemaligen Stadtbaumeisters Jann Saathoff, der mit profundem Wissen die Vergangenheit der Insel aufarbeitet. Stets auf Augenhöhe mit den Lesern bleiben, lautet auch künftig das Motto der Redaktion, die nun fast seit einem Jahr ihr Quartier an der Wilhelmstraße 2 bezogen hat und zusammen mit der Geschäftsstelle zu einer festen Anlaufstelle für Einheimische und Gäste geworden ist. Ganz nebenbei: Mit dem Engagement auf Norderney hat SKN auf der Insel sechs Arbeitsplätze geschaffen.

Bei der Eröffnung vor knapp einem Jahr beschrieb KURIER-Verleger Christian Basse den Brückenschlag zum direkten Nachbarn Norderney so: „Wir sind gekommen, um zu bleiben.“ Und daran hat sich bis heute nichts geändert.

In diesem Sinne wünschen wir allen Leserinnen und Lesern sowie Geschäftskunden ein gutes und gesundes neues Jahr.



Sechs neue Arbeitsplätze für die Insel: In Anwesenheit zahlreicher Gäste sprach vor einem Jahr auch Bürgermeister Ludwig Salverius anlässlich der Eröffnung der KURIER-Geschäftsstelle auf Norderney.

FOTO: KURIER-ARCHIV

Empfang 2010

NORDERNEY – Der Neujahrsempfang 2010 beginnt am Sonntag, 10. Januar, 11 Uhr, im Norderneyer Conversationshaus.

„Prost Neejahr“ ok bi d' Heimatverein

NÖRDERNEEI/CW – Prost Neejahr heet dat ok bi d' Heimatverein.

An d' Neejarsabend trafen sük de Mitglieder van d' Heimatverein in dat Teehuus in't Argonnerwald. De aktive Kern weer tosamenkamen, um dat neej Jahr to begröten, man ok, um dat olle Jahr Revue passeeren to laten. In en komodigen Ruurn wur-

den Döntjes vertelt, man ok sungen. Is doch moi, wenn Old un Jung so binannersitten können un van wollehr vertellen.

Doch dat, wat uns Franz up Lager harr, willn wi bi en offiziellen Veranstaltung vödragen. So gungen de Stünnen gau vörbi. De Verein freit sük nu al up dat Museumsfest.



Prost Neejahr bi d' Heimatverein Nörderneei.

Räumspflicht für alle Norderneyer

NORDERNEY – Es ist dringend erforderlich, der Pflicht zum Winterdienst nachzukommen. Die Stadt Norderney stellt die Stadt Norderney klar. Dabei obliege diese Pflicht nicht nur der Stadt. Auch die

Anwohner seien in der Verantwortung.

Die Stadt Norderney weist deshalb erneut auf die Pflicht zur Reinigung der Rad- und Gehwege hin.

Anzeige

A
F
P

Andresen • Frevert • Petersen

steuerBERATUNG

Paul Andresen
Diplom-Kaufmann
Steuerberater

Wilhelm Frevert
Diplom-Finanzwirt (FH)
Steuerberater

Reiner Petersen
Diplom-Finanzwirt (FH)
Steuerberater

Lehnen Sie sich zurück

und profitieren von unserer Kompetenz und Erfahrung

- Steuerberatung
- Unternehmensberatung
- Buchhaltung

www.afp-steuerberatung.de

JETZT AUCH AUF NORDERNEY
Ellernstraße 8d - 26548 Norderney ☎ (0 49 32) 99 18 88



„Wir wollen, dass Sie sich gut verstehen!“

Unser Service für Sie:

- ▶ Wir analysieren Ihr Hörvermögen kostenfrei!
- ▶ Wir beraten Sie bei Ihrer Hörgeräte-Versorgung!
- ▶ Wir überprüfen Ihre Hörsysteme!
- ▶ Bei uns erhalten Sie individuellen Schwimmschutz!
- ▶ Wir versorgen Sie mit den richtigen Pflegemitteln für Ihre Hörsysteme!

isermann
Hörgeräte-Akustik



Norderney
Badehaus (dienstags)
Telefon 04941-62134
www.isermann-GmbH.de

VERANSTALTUNGEN

Freitag, 8. Januar
17 Uhr, Gemeindehaus an der Gartenstraße. Der Jugendchor trifft sich.
19 Uhr, Atelier in der Schmiede an der Langestraße. Ein Meditationsabend mit Heilpraktiker Wolfgang Mücke.
20 Uhr, Schützenhaus. Sportschießen für Gäste.
Sonnabend, 9. Januar
8.30 Uhr, Badefeld am Nordstrand. Yogi-Lauf (meditatives Laufen) mit Heilpraktiker Wolfgang Mücke.
18 Uhr, Café Alte Teestube an der Viktoriastraße. Jahresversammlung des Skatvereins Norderneyer Buben.
Sonntag, 10. Januar
11 Uhr, Conversationshaus. Der traditionelle Neujahrsempfang von Bürgermeister Ludwig Salverius und dem Rat der Stadt Norderney mit musikalischer Umrahmung des Jugendchors der evangelischen Kirche. Während des Empfangs findet eine Ehrung von Personen und Gruppen statt, die sich um die Insel verdient gemacht haben.
Montag, 11. Januar
15 Uhr, Gemeindehaus an der Gartenstraße. Der Kinderchor trifft sich.
16 Uhr, Sporthalle an der Grundschule. TuS-Reha-Sportgruppe für Kinder.
16 Uhr, Feldhausenstraße 2. Bridge-Kreis Norderney im Haus Bielefeld.
16.30 Uhr, Gymnastikhalle des Jugend- und Gästehauses Klipper an der Jann-Berghaus-Straße. Die Kinder-Reha-Sportgruppe trifft sich.
17 Uhr, Gemeindehaus an der Gartenstraße. Der Jugendchor trifft sich.
20 Uhr, Schützenhaus an der Meierei. Sportschießen für Gäste.
20 Uhr, Gemeindehaus an der Gartenstraße. Der Posaunenchor trifft sich.
Dienstag, 12. Januar
10 Uhr, Badehaus. Ein sanftes Training für eine starke Körpermitte nach Pilates.
11 Uhr, Teehaus. Öffentliche

Führung mit Erklärung über die Lebensweise und Wohnkultur der Norderneyer Vorfahren durchs Fischerhaus-Museum. Treffpunkt ist am Teehaus. Eintritt: drei Euro.
16 Uhr, Puppentheater an der Schmiedestraße. Der Froschkönig wird aufgeführt.
17.45 und 19 Uhr, Sporthalle Kinderheim Detmold an der Lippestraße. Die Erwachsenen-Reha-Sportgruppe trifft sich.
19.30 Uhr, Bibliothek im Conversationshaus. Meditatives Tanzen nach klassischer Musik. Bitte leichtes Schuhwerk mitbringen.
Mittwoch, 13. Januar
8 Uhr, Haus der Insel. Wochenmarkt.
15 Uhr, Conversationshaus. Ein Kindernachmittag mit Clownereien und Liedern für Kinder mit dem Clown Riccolino. Eintritt: frei.
14.45 Uhr, Gemeindehaus an der Gartenstraße. Kindertreff.
18 Uhr, Tanzraum in der Sporthalle an der Mühle. TuS-Reha-Sportgruppe für Erwachsene.
19.45 Uhr, Gemeindehaus an der Gartenstraße. Der Gospelchor trifft sich.
20 Uhr, Kinderspielhaus „Kleine Robbe“. Ein Yoga-Abend (Chi-Yoga) mit Heilpraktiker Wolfgang Mücke. Bitte Wolldecke und bequeme Kleidung mitbringen.
Donnerstag, 14. Januar
10 Uhr, Bibliothek im Conversationshaus. Meditatives Tanzen mit dem Titel „Lebensfreude Tanzen“. Bitte leichtes Schuhwerk mitbringen.
11 Uhr, Teehaus. Eine öffentliche Führung mit Erklärung über die Lebensweise und Wohnkultur der Norderneyer Vorfahren durchs Fischerhaus-Museum. Treffpunkt ist am Teehaus. Eintritt: drei Euro.
16 Uhr, Puppentheater an der Schmiedestraße. „Der Wettlauf zwischen Hase und Igel“ wird aufgeführt.
16 Uhr, Haus Bielefeld. Der Bridge-Kreis Norderney trifft sich an der Feldhausenstraße 2.
18 Uhr, Gymnastikhalle Gästehaus Klipper, Jann-Berghaus-Straße 40. Die Erwachsenen-Reha-Sportgruppe trifft sich.
18.30 Uhr, Martin-Luther-Haus. Handarbeitstreff.
20 Uhr, Café Alte Teestube. Preisskat der Norderneyer Buben.

zen mit dem Titel „Lebensfreude Tanzen“. Bitte leichtes Schuhwerk mitbringen.
11 Uhr, Teehaus. Eine öffentliche Führung mit Erklärung über die Lebensweise und Wohnkultur der Norderneyer Vorfahren durchs Fischerhaus-Museum. Treffpunkt ist am Teehaus. Eintritt: drei Euro.
16 Uhr, Puppentheater an der Schmiedestraße. „Der Wettlauf zwischen Hase und Igel“ wird aufgeführt.
16 Uhr, Haus Bielefeld. Der Bridge-Kreis Norderney trifft sich an der Feldhausenstraße 2.
18 Uhr, Gymnastikhalle Gästehaus Klipper, Jann-Berghaus-Straße 40. Die Erwachsenen-Reha-Sportgruppe trifft sich.
18.30 Uhr, Martin-Luther-Haus. Handarbeitstreff.
20 Uhr, Café Alte Teestube. Preisskat der Norderneyer Buben.

GOTTESDIENSTE

EV.-LUTH. KIRCHE

Jeden zweiten Freitag, 15 bis 17 Uhr, „Kirche mit Kindern“ im Martin-Luther-Haus (außerhalb der Ferien).
Sonntag, 10. Januar
10 Uhr: Gottesdienst in der Inselkirche.
Dienstag, 12. Januar
8.15 Uhr: Zehn-Minuten-Andacht in der Inselkirche.

KATHOLISCHE KIRCHE

Freitag, 8. Januar
18.30 Uhr: Eucharistiefeier in der Kirche Stella Maris.
Sonnabend, 9. Januar
11 Uhr: Taufe in der Pfarrkirche Sankt Ludgerus.
17 Uhr: Beichtmöglichkeit in der Pfarrkirche Sankt Ludgerus.
18.30 Uhr: Eucharistiefeier am Vorabend in der Kirche Stella Maris.
Sonntag, 10. Januar
10 Uhr: Eucharistiefeier mit den Sternsängern in der Kirche Stella Maris.
Montag, 11. Januar
18.30 Uhr: Wort-Gottes-Feier in der Pfarrkirche Sankt Ludgerus.

LIEBE LESER!



Wenn Sie Ihre Veranstaltungen, Termine, Öffnungszeiten von Einrichtungen oder Treffpunkte von Freizeitaktivitäten allen Insulanern und Gästen zugänglich machen wollen, dann sind Sie im Norderney KURIER richtig. KURIER-Geschäftsstellenleiter Thomas Fastenau steht Ihnen für die Betreuung sämtlicher Service- und Veranstaltungstermine gern zur Verfügung. Telefon: 04932/8696910, Fax: 04932/8696920, E-Mail: norderney@skn.info.

Dienstag, 12. Januar

16 Uhr: Rosenkranzgebet in der Pfarrkirche Sankt Ludgerus.

Mittwoch, 13. Januar

18.30 Uhr: Eucharistiefeier in der Pfarrkirche Sankt Ludgerus.

Donnerstag, 14. Januar

11 Uhr: Eucharistiefeier in der Pfarrkirche Sankt Ludgerus.

NEUAPOST. KIRCHE

Sonntags 9.30 Uhr, mittwochs 20 Uhr. Gottesdienst.

EV. GENEZ. KAPELLE

Sonnabend, 9. Januar
9.30 Uhr: Kindergottesdienst.

KIRCHEN

Die Bücherstube im Martin-Luther-Haus, Kirchstraße 11, wird am Sonntag, 10. Januar, von 11.15 bis 12.30 Uhr geöffnet.

Der Lesetreff in der Bücherstube im Martin-Luther-Haus beginnt Mittwoch, 13. Januar, um 16 Uhr.

Bis 13. Januar 2010 findet der Bibelkreis der Evangelisch-freikirchlichen Gemeinde (Baptisten) nicht in der Genezareth-Kapelle statt. Für nähere Informationen über das nächste Treffen wählen Sie die Infonummer 04932/3636.

GEÖFFNET

Das Badehaus: täglich von 9.30 bis 21.30 Uhr; Wellenbad täglich von 9.30 bis 18 Uhr; Damensauna: mittwochs von 14 bis 21.30 Uhr; FKK-Baden: donnerstags von 18 bis 23 Uhr.

Die evangelisch-lutherische Inselkirche: Montag bis Donnerstag von 8 bis 17 Uhr und Sonntag nach dem Gottesdienst bis 17 Uhr.

Die katholische Kirche Stella Maris: Dienstag von 15 bis 17 Uhr und Mittwoch von 10 bis 12 Uhr.

Die Pfarrkirche St. Ludgerus: Täglich von 8 bis 20 Uhr.

Das Jugendzentrum: Dienstag bis Freitag von 15 bis 22 Uhr, Mittwoch Kindernachmittag für Kinder von sechs bis 13 Jahren.

Die Bibliothek im Conversationshaus: Montag, Mittwoch und Freitag von 10 bis 12.30 Uhr sowie Dienstag, Donnerstag und Sonnabend von 16 bis 19 Uhr.

Das Bademuseum am Weststrand: Mittwoch, Freitag und Sonntag von 11 bis 16 Uhr.

Das Nationalpark-Haus am Hafen: Dienstags bis freitags von 10 bis 12.30 Uhr und 13.30 bis 17 Uhr, sonnabends und sonntags von 13 bis 17 Uhr. Montag geschlossen. Gruppenführungen: ☎ 0 49 32 / 20 01.

MÜLL

Öffnungszeiten der Müllumschlagstation, Unnert Diek, ☎ 8 17 30:
Montag und Mittwoch: von 8 bis 13 Uhr und von 14 bis 16 Uhr, Dienstag: von 8 bis 13 Uhr.

NOTDIENSTE

Der Ärzte- und Apothekendienst von Freitag, 8. Januar, bis Montag, 11. Januar, 8 Uhr:

Polizei 110
Feuerwehr und Rettungsdienst 112
Krankentransporte (0 49 41) 1 92 22

ÄRZTE

Sonnabend:
Dr. de Boer, Moltkestr. 8, ☎ 23 88.

Sonntag:
Dr. Lahme, Adolfsreihe 2, ☎ 9 24 00.

ZAHNÄRZTE

Zahnärztlicher Notdienst, telefonisch erfragen unter: Praxis Carstens, ☎ 99 10 77. Dres. Willms/Cakir, ☎ 13 13. Dr. Zovko, ☎ 39 99.

APOTHEKEN

Freitag:
Rathaus-Apotheke, Friedrichstr. 12, ☎ 588.
Sonnabend und Sonntag:
Kur-Apotheke, Kirchstr. 12, ☎ 92 70 00.

SONSTIGES

Krankenhaus Norderney, Träger: Allergie- und Hautklinik mit den Abteilungen Dermatologie, Chirurgie, Innere Medizin und Belegabteilung Gynäkologie sowie Dialysezentrum, Lippestraße 9 bis 11, ☎ (04932) 80 50. Kliniken: Klinik Norderney der Deutschen Rentenversicherung Westfalen, Kaiserstraße 26, ☎ (0 49 32) 89 20. Nordseeklinik, Bülowallee 6, ☎ (0 49 32) 8 80. Polizei: Dienststelle Knyphausenstraße 7, ☎ (0 49 32) 9 29 80 und 1 10. Beratungs- und Interventionsstelle bei häuslicher Gewalt: ☎ (0 49 41) 97 32 22. Frauenhaus Aurich: ☎ (04941) 62847. Frauenhaus Emden: ☎ (0 49 21) 4 39 00. Giftnotruf: (05 51) 1 92 40. Elterntelefon: ☎ (08 00) 1 11 05 50. Kinder- und Jugendtelefon: ☎ (08 00) 1 11 03 33. (ohne Gewähr)

SCHIFFSFAHRPLAN

Norddeich Norderney montags bis freitags

6.15	6.15
7.30	7.30
8.45	8.45
10.30	10.15
11.45	11.45
13.30	13.15
15.30	15.15
16.45	16.45
18.15 ¹⁾	18.00

zusätzlich freitags
20.30¹⁾ 19.15¹⁾

sonnabends, sonn- u. feiertags	
7.30	6.30 ²⁾
9.45	8.45
12.00	11.00
14.15	13.15
16.45	15.30
19.30 ¹⁾	18.00

BEILAGEN

Eine Teilaufgabe enthält Prospekte der Firmen Elektro Onkes und Getränkepartner B. Rass. Wir bitten um Beachtung.

NORDERNEY AUS DER LUFT

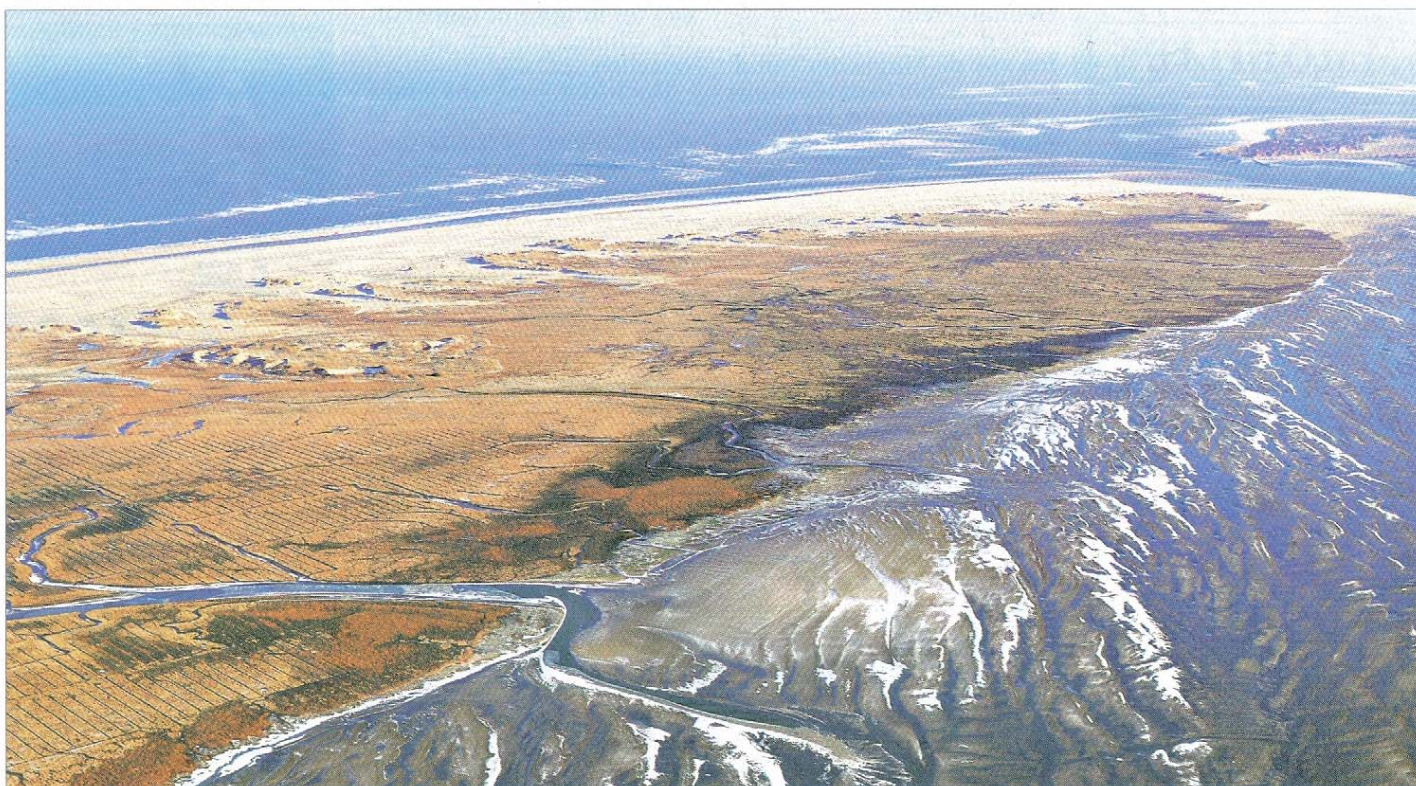

Liebe Leser! Dieses Foto können Sie unter Telefon 869690 auf Norderney oder unter Telefon 04931/925227 in Norden bestellen. In unserer Geschäftsstelle in der Wilhelmstraße 2 auf Norderney nehmen unsere Mitarbeiter Ihre Bestellung auch gern persönlich entgegen. Ein Fotoposter im Format 20 x 30 cm ist für 14,80 Euro, im Format 30 x 45 cm für 20,80 Euro und im Format 40 x 60 cm für 24,80 Euro zu haben. Die Bestellnummer lautet: Norderney Kurier 101. FOTO: STROMANN

IMPRESSUM

Gesamtherstellung:
Ostfriesischer KURIER GmbH & Co. KG
Stellmacherstraße 14,
26506 Norden.
Geschäftsführer: Christian Basse
Redaktion: Thomas Aldick
Manfred Menssen
Eva Requardt-Schohaus
Manfred Reuter
Anzeigen: Dorothea Christians
Ludwig Freeseemann
Benjamin Oldewurtel
Horst Kaprolat
Druck: Industriedruck Norden, GmbH & Co. KG
Für unverlangt eingesandte Manuskripte und Fotos wird keine Gewähr übernommen.
Telefon: siehe Seite 1
Erscheinungsweise: einmal wöchentlich.

Laufen liegt hoch im Kurs

SPORT 4. Nordic-Walking-Wochenende findet großen Zuspruch auf Norderney



Nordic Walking durch die Norderneyer Dünen: Da kommt Freude auf.

Walking und Nordic Walking sind längst mehr als nur eine schnöde Trendsportart.

NORDERNEY – Für das Gesundheitssportwochenende vom 22. bis 24. Januar hat der Veranstalter König Event Marketing die Anmeldephase verlängert und die Kapazitäten ausgeweitet. „Wir haben in den vergangenen Tagen zusätzliche Trainer für das Wochenende rekrutiert, um der Nachfrage gerecht zu werden“, gibt Organisator

Rudolf König bekannt. In diesem Jahr wurde das Programm um den „reinen“ Laufbereich erweitert, so dass an dem Wochenende zusätzlich zahlreiche Jogger auf der Insel sein werden. Auch von den Insulanern werde die Veranstaltung sehr gut angenommen, heißt es in einer Pressemitteilung. „Die präventiven Maßnahmen werden von vielen Krankenkassen, wie zum Beispiel der AOK Norderney, unterstützt, so dass eine Erstattung von bis zu 80 Prozent der Nordic-Walking-Kursgebühren möglich ist“, betont

König. Geboten werde den Insulanern für den Preis von 100 Euro die Teilnahme an allen Kursangeboten sowie ein hochwertiges Event-T-Shirt. Das Kursprogramm teilt sich in einen praktischen und einen theoretischen Teil. Die Praxiseinheiten bestehen aus verschiedenen Läufen in der Norderneyer Strand- und Dünenlandschaft. Am Sonnabendvormittag steht zum Beispiel ein Wettkampf-Lauf über fünf und zehn Kilometer mit Zeitmessung auf dem Programm. Die Läufe werden von ausgebildeten Walking-

Nordic-Walking- sowie Lauftrainern geleitet. Die Praxiseinheiten werden durch Seminare ergänzt. Schwerpunkte sind die Technischulung der jeweiligen Sportart, allgemeine Trainingslehre und Krankheitsprävention durch Sport und gesunde Ernährung. Sportwissenschaftler und Ärzte werden über diese Themen im Conversationshaus referieren. Eine Anmeldung ist noch bis 14. Januar möglich. Informationen unter Telefon 0221/4998868 oder www.koenig-events.de.



ÄRZTE

- Dr. Klaus de Boer; Badearzt, Allgemeinmediziner, Moltkestraße 8, ☎ 23 88.
- Thorsten Bomhard; Facharzt für Frauenheilkunde und Geburtshilfe, Mühlenstraße 1, ☎ 8 42 66.
- Wolfgang Götz; Badearzt, prakt. Arzt, Moltkestraße 8, ☎ 23 88.
- Dr. Frank Huwe; Badearzt, Facharzt für Allgemeinmedizin, Chirotherapie, Adolfsreihe 2, ☎ 92 70 83.

- Barbara Junkmann-Brügge-mann; Badeärztin, Hautärztin, Adolfsreihe 2, ☎ 991300.
- MVZ – Praxis für Allgemeinmedizin und Innere Medizin; Dr. Wilm Lahme (Allgemeinmedizin/Notfallmedizin); Roelf Robisch (Innere Medizin/Gastroenterologie); Adolfsreihe 2, ☎ 9 24 00.
- Dr. Peter Oswald; Badearzt, Facharzt für Allgemein- u. Betriebsmedizin, Wilhelmstraße 5, ☎ 30 00.
- Dr. Jörg Wehner; Facharzt für Kinder- und Jugendheilkunde, Pulmologie und All-

- ergologie, Badearzt, Mühlenstraße 1, ☎ 10 13.
- Praxis Dr. Horst und Dr. Ulrike Schetelig; Psychotherapeut/in, Emsstraße 25, ☎ 29 22.

SOZIALES

- Freitag, 8. Januar, 15 Uhr: Teekreis im Stadtsaal im Haus der Insel. Gäste sind willkommen.
- 15 bis 17 Uhr: Bücherbasar im Haus der Insel.
- 20 Uhr: Die Selbsthilfegruppe „Pflegerische Angehörige“ trifft

- sich jeden zweiten Freitag im Martin-Luther-Haus.
- Dienstag, 12. Januar, 15 Uhr: Awo-Teenachmittag für Senioren, Haus der Insel.
- Mittwoch, 13. Januar, 19.30 Uhr: Handarbeitsabend für Frauen. Sie werden auf Wunsch mit dem Awo-Bus aus der Nordhelm-Siedlung abgeholt und zurückgebracht.
- Donnerstag, 14. Januar, 14.30 bis 17 Uhr: Die Kleiderkammer der Awo mit Flohmarkt im Haus der Insel (Nordeingang) hat geöffnet.

DIE WOCHENSCHAU

In dieser Woche berichtete die Tageszeitung

OSTFRIESISCHER KURIER

unter anderem über folgende Norderney-Themen:

MONTAG, 4. JANUAR

Lob für erfolgreiche Vereinsarbeit

Senioren Traditioneller Jahresabschluss der Arbeiterwohlfahrt



DIENSTAG, 5. JANUAR

Weit mehr als nur Schießen

Vereine Reservistenkameradschaft mit viel Geselligkeit



MITTWOCH, 6. JANUAR

Alt-Kameraden in der Plattenkiste

Tradition Drei Feuerwehr-Oldies fahren nach Hannover

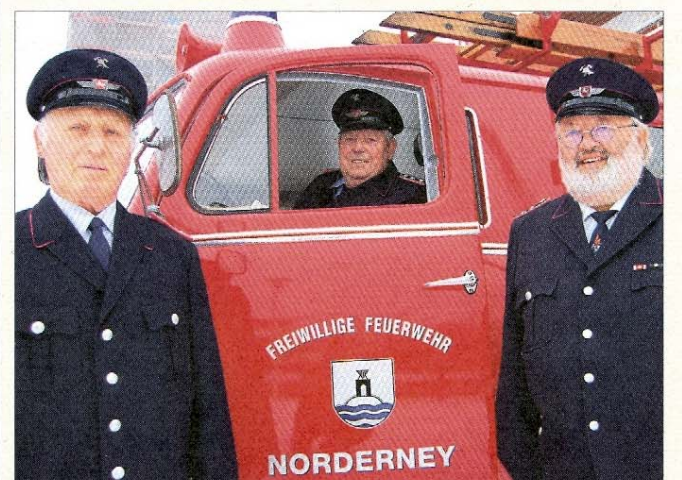

DONNERSTAG, 7. JANUAR

Konkrete Hilfe statt „Penner-Treff“

Soziales Olaf Neubauer hat zunehmend Erfolg



HIER GIBT ES DEN NORDERNEY KURIER

Der Norderney Kurier liegt auf der Insel an folgenden Auslagestellen zur kostenlosen Mitnahme für unsere Leserinnen und Leser bereit:

- Conversationshaus
- Bäckerei Bethke
- Tabak Niemeyer
- Spezialitäten Solaro
- Feinkost de Boer
- Tankstelle Bodenstab
- Frischemarkt
- Bäckerei Jacobs
- August Solaro
- Elektro Onkes

- Am Kurplatz
- Poststraße, Herrenpfad
- Jann-Berghaus-Straße, Nordhelmstraße
- Strandstraße 1
- Friedrichstraße 27
- Knyphausenstraße 23
- Hafenstraße 6
- Jann-Berghaus-Straße 65
- Mühlenstraße 17,
- Nordhelmstr. 66
- Strandstraße 6, Am Hafen
- Strandstraße
- Strandstraße 21
- Jann-Berghaus-Straße 78

- Pinndopp/Hermes PaketShop
- Toto / Lotto Klus
- Asia Kiosk
- Erichs Lüttje Laden
- Küstenbäcker
- Fleischmarkt Deckena
- Rathaus-Apotheke
- Park-Apotheke
- Zisch-Getränkemarkt
- Getränke Peters & Rass
- Bücher Lübben
- Werben und mehr
- KURIER-Geschäftstelle
- Surf-Café
- Otto Kern
- Gran Café Florian
- Plus
- Genuss-Company
- Penny Markt
- Winterstraße 14
- Jann-Berghaus-Straße
- Lüttje Legde – Kiosk
- Winterstraße, Damenpfad
- Strandstraße 20
- Friedrichstraße 12
- Adolfsreihe 2
- Am Hafen 6
- Im Gewerbelände 6
- Strandstraße 5
- Poststraße
- Wilhelmstraße 2
- Am Januskopf 9
- Kirchstraße 16
- Poststraße
- Strandstraße
- Friedrichstraße 24
- Hafenstraße 6a

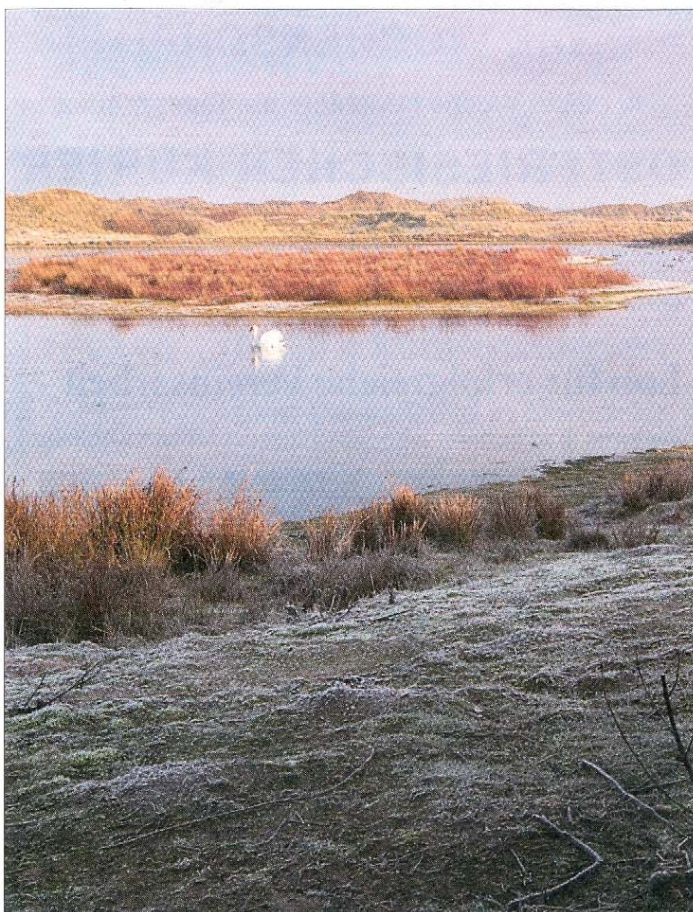

Die heutige Teichanlage im Bereich der ausgeräumten Altdeponiefläche Meierei.



Luftbild der rekultivierten Deponie Südstrandpolder. Im Vordergrund die Vererdungsbeete, im Hintergrund die Recyclinganlage und das Klärwerk.

FOTO: WIRDEMANN

Hausabbrüche erzeugen Berge von Bauschutt

TEIL 53 Norderneys Zivilisationsabfall ist sinnvoll in Lagerstätten verbracht und landschaftlich gestaltet worden

Die ehemaligen Depo-nien Meierei und Südstrandpolder passen in die Landschaft.

NORDERNEY - Auch das schon 1889 bis 1966 betriebene städtische Gaswerk im Bereich des jetzigen Wohngebietes Lüttje Legde hinterließ seine Altlasten.

Für den Austausch dieses belasteten Bodens bot sich zur Endablagerung die stillgelegte Deponie Südstrandpolder an. Untersuchungen hatten ergeben, dass zwar keine unmittelbare Gefahr für die Bewohner des Wohngebietes und für die Süßwasserlinse besteht, doch wurden typische Gaswerksverunreinigungen nachgewiesen. Das belastende sogenannte „Berliner Blau“ wurde entdeckt. Um Gefahren auszuweichen, wurde

der Austausch des verunreinigten Bodens durchgeführt. Bis zu drei Meter tief musste teilweise der Boden ausgekoffert und abtransportiert werden. Insgesamt waren es rund 35 000 Kubikmeter. Die Kosten betragen rund 2,4 Millionen Euro. Der Austausch sand wurde aus dem Bereich der ehemaligen Deponie Meierei entnommen. Nach der Beseitigung der Altlasten bekam der Wohnbereich Lüttje Legde, was die Außenanlagen anbelangt, ein völlig neues Gesicht. Neu gestaltete Wege, Blumenrabbatten, Bäume und Grünflächen entstehen, auch ein Kinderspielplatz wurde neu angelegt. Das Wohnumfeld und der Wohnwert verbesserten sich dadurch erheblich, also eine runde Sache.

Nach der Beendigung der Umweltbereinigungsmaßnahmen ist die stillgelegte

Mülldeponie Südstrandpolder auf eine Höhe von 17 Meter angewachsen (die höchste Düne am Dünensender ist 21 Meter hoch). Die Modellierung des Schuttberges erfolgt in Form einer Dünenlandschaft. Zur Abdeckung der Deponie wurde Sand benötigt, der wurde durch Vertiefung der 20 000 Quadratmeter großen Alt-Deponiefläche Meierei gewonnen. Dadurch entstand ein kleiner See mit einer Tiefe von 0,50 bis einem Meter. Der Mini-See und seine Umgebung soll sich unbeeinflusst als natürliches Biotop entwickeln.

Nachdem die stillgelegte Mülldeponie Südstrandpolder mit Sand abgedeckt war, erfolgte die Abdichtung nach oben. Die Abdeckung erfolgte mit verschweißten Spezial-Folien, die das Niederschlagswasser ableiten, damit die Deponie nicht

ausgelaugt werden kann. Die Folien werden wiederum mit einem Pflanzsubstrat eingedeckt und darauf ein Magerasen angesät. Welche weiteren Pflanzengesellschaften sich in den kommenden Jahren auf der Fläche natürlich ansiedeln werden, wird man sicherlich erst nach zehn Jahren feststellen können. Norderneys Zivilisationsabfall ist sinnvoll in Lagerstätten verbracht und so landschaftlich gestaltet worden, dass sich in Zukunft kaum jemand daran erinnern wird.

Infolge der starken Bautätigkeit nach dem Zweiten Weltkrieg auf der Insel ist jede Menge Bauschutt angefallen. Die Erneuerung und Modernisierung des alten Baubestandes und in den letzten 20 Jahren der Boom von Eigentumszweitwohnungen führen vermehrt zu Totalabbrüchen und erzeu-

gen Berge von Bauschutt. 60 bis 80 Bauanträge jährlich dokumentieren diese Bautätigkeit. Bis 1982 wurde dieser Bauschutt auf die Deponie Südstrandpolder transportiert und dort eingelagert. Bauschutt ist aber kein Abfall, sondern ein Wertstoff, den es zu erschließen gilt. Auf dem Festland gibt es seit Langem spezielle Entsorgungsfirmen, die verwertbare Materialien der Wiederverwendung zuführen. Nachdem der Hausmüll der Insel zum Festland abtransportiert wird, entstehen für die Entsorgung von Bauschutt Kosten, die es einer privaten Firma ermöglichen, nach Sortierung in Stein und Holz und anderem Bauabfall, den Bauschutt auf der Insel zu recyceln. Im nördlichen Bereich der ehemaligen Deponie Südstrandpolder entsteht die Recyclinganlage. Wenn sich ausreichend Bauschutt angesammelt hat, wird eine mobile Brechanlage aufgestellt, das Steinmaterial ge-

brochen, in gebräuchliche Kornfraktionen sortiert und zur Wiederverwendung gelagert. Das gebrochene Steinmaterial kann als Schotterunterbau bei Straßen, im Wegebau und so weiter eingesetzt werden. Die Kosten für das Recycling von Bauschutt betragen derzeit rund 30 Euro für einen Kubikmeter umbauten Raumes. Da vorwiegend Altbauten zum Abbruch kommen, wird sich der Abbruchpreis erheblich erhöhen, wenn stahlbewehrte Bauteile abgebrochen werden. Die Kosten für einen Kubikmeter umbauten Raumes für den Neubau betragen heute rund 500 Euro.

Die Anlage entsteht derzeit und bedarf noch Abrundungsmaßnahmen, wie zum Beispiel Sichtschutzbepflanzung, Lärmschutz, Staubberieselung und Ähnliches mehr, um die Beeinträchtigung für die Nachbarschaft und die Landschaft auf ein Mindestmaß zu reduzieren.

(Fortsetzung folgt)



Der rekultivierte Müllberg Südstrandpolder - Ansicht von der Deichstraße aus.

DIE BAULICHE ENTWICKLUNG DER INSEL NORDERNEY - SERIE



Die am 9. Januar 2009 begonnene mehrteilige Serie zeichnet die bauliche Entwicklung der Insel Norderney vom Fischerdorf zum Staatsbad ein. Erste gesicherte Zeichen für eine Besiedlung der Insel gibt es 1550. Diese Ausarbeitung schildert anschaulich und plausibel die wesentlichen Eckpunkte und kennzeichnet die Entwicklung in den verschiedenen Jahrhunderten.



● Autor ist der Diplomingenieur und Architekt Jann Saathoff. Der 1937 in Osteel geborene Fachmann war von 1972 bis zu seinem Eintritt in den Ruhestand (2000) als Bauamtsleiter Stadtbaumeister der Insel Norderney. Zuvor war Saathoff zwölf Jahre lang in Diensten des Staatshochbauamtes in Norden und zuständig für die baulichen Anlagen des Staatsbades Norderney.



Unberührt schlummert der Kurplatz unter seiner Schneedecke.



Wie kleine Schwimmer dominieren die Bojen im Weiß des Winters auf dem Tonnenhof.

Ein Wintermärchen aus der Vogelperspektive

Fotos: Horst Wirdemann



Ein Traum in Weiß. Der Stadtkern Norderneys im Winterschlaf.



Der Winter hat den Osten der Insel fest im Griff. Stolz ragt der Leuchtturm empor und trotz Schnee und Eis.



Das Café Cornelius als Ausflugsziel am Nordstrand.



Die unendliche Weite in Weiß: eine ungewöhnliche Einladung zu einem Spaziergang über die Promenade am Weststrand.

Kartenvorverkauf

Infos unter Tel.
(0 49 31) 925-149

Konzerte

- 17.02.10 Meta's Musikschuppen „After-Show-Party“ live mit der Caro-Dance-Band in Norddeich**
ab 21.00 Uhr begrenzte Karten € 10,00
- 12.03.10 BOP CATS von Ragtime bis Rock 100 Jahre Musikgeschichte**
19.30 Uhr Stadthalle, Aurich € 14,50
- 17.03.10 Milow**
20.00 Uhr Sparkassen Arena, Aurich ab € 32,15
- 18.03.10 Heinz Rudolf Kunze & Purple Schulz**
20.00 Uhr Stadthalle, Aurich € 29,10
- 28.03.10 Puhdys 40 Jahre-Akustik-Tour 2010**
20.00 Uhr Die Glocke, Bremen ab € 24,20
- 15.04.10 Nena Made in Germany Tour 2010**
20.00 Uhr Weser-Ems-Halle, Oldenburg € 42,00
- 30.04.10 2. Ostfriesische Walpurgisnacht Rapalje als Highlight ab Mitternacht**
Einlass ab 20.00 Uhr Gulfhof Meevenburg, Schoonorth € 12,00
- 08.05.10 Julia Neigel & Band Akustik Tour 2010**
20.00 Uhr Stadthalle, Aurich € 29,00
- 12.05.10 Alicia Keys - The Freedom Tour**
20.00 Uhr Color Line Arena, Hamburg ab € 56,20
- 15.05.10 ICH und ICH**
20.00 Uhr Messehalle, Bremen Stehplatz € 34,80
- 24.05.10 DJ BOBO „Fantasy“**
19.00 Uhr AWD-Dome, Bremen ab € 24,00
- 25.05.10 AC/DC**
18.00 Uhr Hannover Messe € 80,50
- 01.06.10 Scorpions**
19.30 Uhr TUI Arena, Hannover ab € 55,60
- 04.06.10 Rock am Ring** 3-Tages-Karte
13.00 Uhr Nürburgring € 142,50
- 16.06.10 Mark Knopfler Live 2010**
20.00 Uhr Color Line Arena, Hamburg ab € 53,45
- 16.07.10 Pur Open Air 2010**
20.00 Uhr Haverwelten, Bremerhaven € 39,00
- 17.07.10 Pur Open Air 2010**
20.00 Uhr Stadtpark, Cloppenburg € 39,00
- 17.07.10 Ina Müller singt und schnackt op platt**
20.00 Uhr Open Air Haverwelten, Bremerhaven € 36,20
- 28.10.10 A-HA - Ending On A High Note Farewall Tour 2010**
20.00 Uhr Color Line Arena, Hamburg ab € 51,00
- 30.10.10 Status Quo with guest Spider Murphy Gang**
20.00 Uhr Nordseehalle, Emden ab € 47,10
- 04.11.10 David Garrett**
20.00 Uhr Color Line Arena, Hamburg ab € 43,95
- 26.11.10 Deep Purple & Special Guest**
20.00 Uhr Weser-Ems-Messehalle, Oldenburg ab € 59,10

alle Preise ohne Gewähr

SKN-Kundenzentrum, Neuer Weg 33
Mo.-Fr. 9.00-18.00 Uhr, Sa. 9.00-14.00 Uhr
Verlagsgeschäftsstelle Norderney, Wilhelmstr. 2
Mo.-Fr. 9.00-17.00 Uhr, Sa. 9.00-12.00 Uhr



Ilka Rah
☎ 0 49 31 / 925-161

Unsere Außendienstmitarbeiter auf Norderney besuchen Sie gerne!

Rufen Sie an, wir beraten Sie gerne in allen Anzeigenfragen!

Norderney Kurier

Wilhelmstraße 2 • 26548 Norderney



Heiko Schoolmann
☎ 0 49 31 / 925-155

Audi	Opel	VW	Fahrräder
A 3 , Bj. 96, 175tkm, m. Frontschaden, VS, 04941-6982295	Opel Astra 1,6 16V LPG EZ 6/01, TÜV/AU 6/10, Klima, AHK abnehm., silbermet., Sommer-/ Winterreifen, eFH, LPG-Umbau, 140.000 km, VB 3.000,- €. Tel. (04975) 990080	VW Polo Bj. 97, 2 Airbags, Servo, 66.000 km, 1.650,- €; Mercedes 190, Bj. 86, 177.000 km, Servol., Schiebedach, TÜV 7/11, 1.760,- €. Tel. (04464) 942809 oder (0174) 7408770	2 Damen Elektrofahrräder , zu verk., ☎ 04462-5904
Audi A 4 , Mod. 96, 1,6 l, 101 PS, 213tkm, TÜV/AU, 113,-€ Steuern/Jahr, 07/2010, Verschleiß neu, dkl.-grün-met, VB 2.200,-€, 01577-1815948	Verkaufe an Bastler Opel Omega Kombi CD, Bj. 93, 2,5 l, Diesel, AHK, 280.000 km, Tempomat, Klima, Automatik, TÜV/AU 11/10, fährt gut, gute Ausstattung, VB 450,- €. Schortens, Tel. (0152) 22908547 ab 10 Uhr	VW Golf IV Automatik 1,6 74 kW, EZ 9/00, 88.000 km, ESP, Airbag, el. Fenster u. Spiegel, Servolenkung, Radio, Klimaanlage, AHK, ZV, kl. Blechschaden, VB 6.000,- €. Tel. (04461) 83189	Damenfahrrad , Elektro, 380 €, ☎ 04944-7926
Audi A 6 Avant , Bj. 12/97, Benziner, TÜV/AU 11/10, AHK, 197 tkm, VB 2.950 €, ☎ 04941-88524 ab 16 Uhr	Corsa B Edition 99 , WR und SR, 89tkm, 2500€. Tel. 0174 6502104	Passat GL Variant B 3 TÜV und AU neu, AHK, WR, 66 kw, schadstoffarm D 3, 1350,- € Tel. (04936) 1303	Trekking-Rad , 28er zu verk. ☎ 04923-927696
Audi A4 Avant , schwarz, TDI, EZ 05/02, Pr.: VS, ☎ 01511-5540013	Opel Astra Kombi Bj. 98, TÜV/AU neu, 140 tkm, gepflegt, 1700 €. Tel. 0152 24630372	Golf III , 97, Extras, TÜV neu, 2.750 €, ☎ 04941-6981030	Bekanntschaffen Neues Jahr, neue Liebe Sie, 54 J. möchte gerne treuen, liebevoll, gut situierten IHN bis 58 J. kennen lernen, Chiffre 1870 Ostfr. Kurier, PF 100450, 26494 Norden
BMW 540i V8, 5 Gang Handsch., Euro 2 Norm, 176T Km, 286 PS, EZ 8/93, silbergrau, Vollausst. Alpina-Felgen, Sportfahrwerk, usw. VB 3.900€, 01709925107	Astra Caravan , Bj. 97, leicht rep. bed., 600,-€, 04944-2424	Rund ums Pferd Braunschecke Hengst 2 Jahre, Stockmaß 1,50 m; Pony Wallach, 1,25 m, 6 Jahre, geritten. Tel. (04977) 739	Welche flotte Frau fliegt mit mir, jung gebliebener 70-jähriger, 1,82 m, 75 kg, fit, NR, kein Opa-Typ, kurzfristig in die Sonne, getrennte Zimmer und Kasse. Chiffre WZ 17685, PF 1265, 26352 WHV
525 D , Kombi, Bj. 01, VB 7.800,-, ☎ 0176-76398483	Astra GLS , EZ 1/92, 200tkm, Ausrücklager defekt, Fz ist ansonsten in einem guten Zustand, VB 400,- €, ☎ 0176-62491225	Gr. helle Pferdeboxen frei Reitplatz, Roundpan, Waldrand. Tel (04977) 912955	Welche "Sie" - 50 möchte mit mir eine lustige Runde gründen? Oder wer nimmt mich auf? Bin anpassungsfähig. Chiffre JW D 689, PF 1120, 26435 Jever
Fiat Fiat Punto Bj. 2000, gut erhalten, mit Schaden, abzugeben. Tel. (04466) 942399 od. (0173) 8613994	Astra Kombi Autom. 1,6 , D3, Bj. 95, TÜV/AU 05/2010, AHK, Servo, Schiebed., blau, VB 950,-, ☎ 0172-5448269		
Hyundai Hyundai Getz GLS Bj. 03, 1,4 l, Klima usw., 4-tür., 3900 €. Tel. 0162-6205220	CorsaB , 2000, nur 59tkm, TÜVneu 3.450,- 04941-984100		
Hyundai Getz , 1,4 l, silber, EZ 01/08, 15.000 km, Klima, 7.500 €, ☎ 04941-5723	Opel Omega B Caravan V6 , Bj. 94, TÜV 01/11, Autom., 116tkm, Pr.: 1.200,- VB. ☎ 0162-7500383		
KIA Pride , Bj. 7/99, TÜV 9/2010, blau, Servo, 01577-3569644	Zafira Elegance , Bj. 01, 101 PS, silb.-met., 133tkm, WR+SR, viele Extras, VB 5.100,-€, ☎ 04941-4847		
Mercedes Mercedes 230 E Topzustand, EZ 90, TÜV 3/11, 250.000 km, 169,- € Steuer p.a., NR, AHK, eSSD, 2. Hd., kein Rost, 8 l auf 100 km, angemeldet, 1.350,- €. Tel. (01520) 9662949 Funnix	Peugeot Peugeot 106 XR 155.000 km, TÜV 6/10, Bj. 92, 300,- €. Tel. (0162) 1795352		
C 220 D Elegance , SSD, Autom., el. FH, Durchladevorr., Kat., Chrom, silbermet., TÜV 10/2011, AU 12/2010, EZ 10/94, 213.000 km, NR, Garage, KP 2.990,- VB, 0175-2439900	Peugeot 106 , Bj. 93, 71tkm, TÜV 09/11, VB 1.200,- €. 0175-9019242		
C180 Classic , 70tkm, eSSD, abn. AHK, Servo, ZV, Radio, scheckh., dunkelblau-met. 5.800,-€, ☎ 0151-21522186	Renault Renault Twingo Bj. 95, TÜV 4/10, Euro 2, div. Neuteile, 750,- €. Tel. (0172) 1531978		
DB 280 T , EZ. 93, 224.500 km, Aut, SD, Klima usw. VB. 2.750,-, ☎ 04403-8301	Clio , Bj. 94, Top Zust., servo, ZV, Airbag, TÜV/2011, 1,2l, VB 1.150,-€, 01522-6745825		
E 200 , Bj 10/97, v. Extras, Pr Vs, ☎ 0152-07165750	R 19 , Bj. 91, Euro II, 15 Mon. TÜV/AU, ☎ 04941-6016609		
MB C 220 CDI Kombi, EZ 2001, schwarz, 8-fach bereift Alu, AHK, Sitzhgz., Klima usw. 118tkm, VB 7.300,- €. ☎ 0174-7083299	Twingo 2004 1. Hd. Faltdach 3.450 €, ☎ 04941-984100		
MB C 220 T CDI , DPF, EZ 2006, 70.000 km, schwarz-met., AHK, Klimaautom., Navi + Xenon, LM-Felgen, VB 17.950,-, ☎ 0172-9777576	Seat Seat Cordoba , Bj. 96, VB 1.300 €, ☎ 04933-991735		
Privat sucht: DB 200 D W 124 , ☎ 04944-1557	Toledo 1,6 l, Bj 10/97 , v. Extras, VB 1.600,- €, ☎ 0152-07165750		
Mini-Cooper Mini One , EZ 12/03, 87tkm, grünmet., Klima, Alufelgen, 7.900,-, ☎ 0172-4127959	Smart Smart ForTwo Mod. 08, 71 PS, Automatik, Klima, schwarz usw. 0172-5205046		
Nissan Nissan Prairie Familienvan EZ 95, TÜV 02/10, 133.000 km, sehr gepflegt, AHK, 2. Hd., 750,- €. Tel. (04467) 910912	ForTwo , CDI, jackblack, Cabrio, Klima, ESP, 0160-6256666		
	Smart ForTwo passion , silber, Bj. 2003, 75tkm, Benzin, Klima, Glasdach, Alufelgen, So+Wi-Reifen u. Extras, VB 4.700,-, ☎ 01525-4604549		
	VW T3 Scheibenbulli Diesel, fahrbereit, Motor OK, ohne TÜV, Norderney 0151-22961539		
	VW Polo N9 EU EZ 2009, 8.500 km, Klima, eFH vorn, ZV, Nebell., Servo, 44 kW, Spiegel HZ, blau, 9.899,- €. Tel. (04466) 1452		

Reiten macht Spaß!

REITSPORT OSTEEL

Adeweg 31 · 26529 Osteel · Telefon (0 49 34) 80 58 99
www.reitsport-osteel.de · info@reitsport-osteel.de
Mo.-Fr.: 09.30-18.30 Uhr · Sa.: 09.30-14.00 Uhr

Bringen Sie Farbe ins Spiel
ROT - nicht nur schön zur Weihnachtszeit!

14. Ostfriesische Pferdewoche Leer
05.-07.02.2010
Karten für den „Großen Gala-Schauabend“ am 06.02.2010 ab sofort bei uns erhältlich. Preis 20,00 €

- Rund ums Pferd**
2,5 ha Weideland große Scheune und Pferdeboxen, sowie 2 ZKB u. EBK, Nähe Carolinensiel auf historischem Resthof, ab sofort zur Pacht frei. Tel. (04463) 808257 od. (01522) 2812790
- Bekanntschaffen**
33-jährige Frau sucht netten, ehrlichen Mann, bis 40 Jahre. Ehrlich gemeinte Zuschriften mit Bild bitte an Chiffre AH-740, PF 1352, 26400 Wittmund
- Gut aussehender "Er"** Anfang 50, eigenes Haus vorhanden, naturverbunden, tierlieb, sucht intelligente liebe Partnerin für gemeinsame Zukunft. Chiffre AH-775, PF 1352, 26400 Wittmund
- Sympathischer Er 37**, sucht Sie für gemeinsame Unternehmungen und vielleicht mehr. Bild wäre nett! Chiffre 1867 Ostfr. KURIER, PF 100450, 26494 Norden
- Achtung, Achtung!** Liebevoller Frau in zarte Hände abzugeben. Bin 65+ u. 1,75m, NR. Su. pass. Gegenstück, NR, 1,80m, gepfl., jugendl., sportl., Bitte mit Bild. ☎ A002/4129 Mini-Markt Nord-West, Pf. 1408, 26584 Aurich
- 2-Spanner Gesch. f. gr. Pferd** zu verk. Tel. 04936-2725
- Biete RB f. Haflinger** gegen Kostenbeteiligung in Hinte. ☎ 0176-32003288
- Braunschecke**, 2 J. alt, ca. 1,50 m, Hengst; Wallach 1,25 m, Fuchs, 7 J., ☎ 04977-739
- Freizeitpferd** Wallach, 135 - 145 cm ges. ☎ 04977-1285
- Leder-Reitstiefel** Cavallo, Gr. 41, neuwertig, 40,-€, ☎ 04941-9908300
- Privatstall** hat einen Platz frei, Box oder Offenstall! Vollpension! Tolles Gelände! Pr.: VS, ☎ 0172-4273631
- Su. kl. Beistellpferd** bis 75,-, ☎ 0170-6055727

Wieder erhältlich: Die große Dokumentation

Pünktlich zum Start des Rockmusicals!

Komm, wir geh'n zu

Meta

„Meta besaß etwas ganz Eigenes, das man mit nichts vergleichen konnte, nicht einmal mit dem Star-Club in Hamburg.“

Diese Aussage stammt von keinem Geringeren als Klaus Meine, der mit seinen „Scorpions“ anno 1972 in der Disco Meta in Norden-Norddeich auftrat.

Zu dem Zeitpunkt besaß der Laden längst überregionalen Kult-Status. Bereits während der 60er Jahre gaben sich internationale Superstars bei Meta die Klinke in die Hand. 2010 wird die Geschichte um Meta Rogall und ihre Kult-Disco endlich auf die Bühne gebracht. Das Interesse an der Musical-Inszenierung der Landesbühne mit Fernsehschauspielerin Angelika Bartsch in der Titelrolle sprengt alle Rekorde.

Diese reich illustrierte Dokumentation von Werner Jürgens liefert alle Hintergründe und Geschichten.

3. Auflage

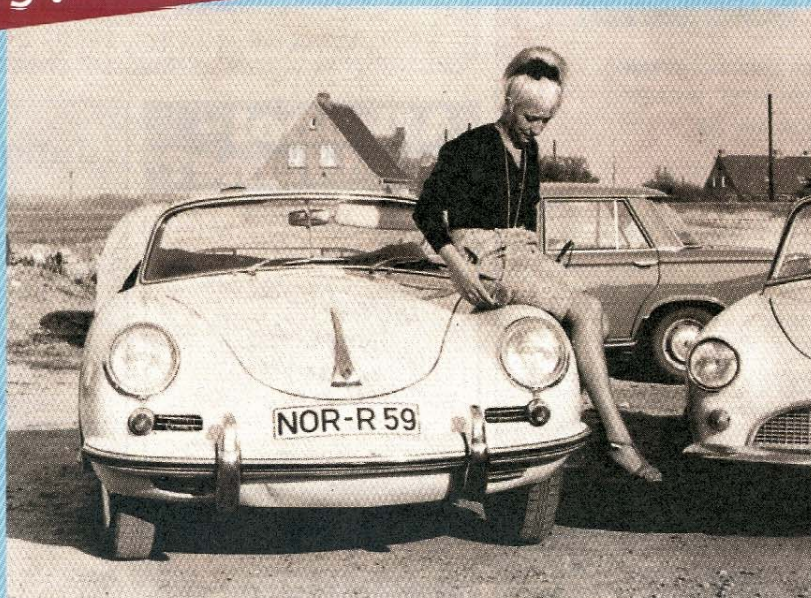

nur 17,40 Euro

Werner Jürgens

Komm, wir geh'n zu Meta

128 Seiten, ca. 250 Fotos, Bildband,
gebundene Ausgabe, 21,5 x 28,5 cm,
ISBN 978-3-928327-44-2



In Ihrer Buchhandlung, im SKN-Kundenzentrum, Neuer Weg 33,
in der Verlags-Geschäftsstelle des Ostfriesischen Kuriers, Wilhelmstr. 2, Norderney und
beim SKN-Verlagshaus, Industriegebiet Leegemoor, Stellmacherstraße 14, 26506 Norden
Telefon: 04931/925-174 – Fax: 04931/925-168
E-Mail: verlag@skn.info – Internet: www.skn.info – www.buchshop.skn.info

Geschäftsanzeigen

Hock's Holzwerkstatt
 Ingenieurbetrieb für Tischlerarbeiten
 Im Gewerbegebiet 24
 26548 Norderney
 Tel.: 04932 / 860195
 Mobil: 0179 / 7853456
 E-Mail: benny.hock@gmx.net

Benjamin Hock
 Dipl.-Ing. (FH) Holztechnik

VISSER ELEKTROTECHNIK NORDERNEY
 Am Hafen 8

Kein Licht, kein Strom, wir kommen schon.

TEL.: 99 05 05

Kampf dem Herzinfarkt: Ihre Spende hilft!

Spendenkonto
10 10 10
 BLZ 501 900 00
 Frankfurter Volksbank eG

Deutsche Herzstiftung e.V.
 Vogtstraße 50
 60322 Frankfurt
 Telefon 069 955128-0
 www.herzstiftung.de

Stellenmarkt

Haus Waldeck
 Ferienhotel des Landkreises Waldeck-Frankenberg

zum 01. März 2010 stellen wir ein:

1 Mitarbeiterin für die Saison 2010
 für unseren Servicebereich und Reinigung unserer Ferienwohnungen. Eine Ausbildung zur Hotelfachfrau/ oder Fachkraft im Gastgewerbe wäre von Vorteil, aber nicht erforderlich.

Wir erwarten: Erfahrungen im Hotelgewerbe oder Hauswirtschaft, Einsatzbereitschaft, Belastbarkeit, Teamfähigkeit und Freude am Umgang mit unseren Gästen.

Wir bieten: eine abwechslungsreiche Tätigkeit, geregelte Arbeitszeit, 5-Tage Woche, Vergütung und Sozialleistungen des TVöD, angenehmes Betriebsklima in unserem kleinen Team.

Bitte senden Sie uns Ihre Bewerbungen an:
 Silke Hamelmann, Haus Waldeck, Kaiserstraße 21/22
 26548 Norderney, Tel. 04932/93960

Ostfriesland Magazin

Jetzt im Handel oder direkt bei SKN

- Schornsteinfegerinnen**
Frauen sind in der Kaminkehrerzunft keine Seltenheit mehr
- Naturehsucht**
Mit Schlittenhunden unterwegs in Wald und Wildnis
- Stille Jagd**
Johann Klöpfer aus Münkeboe ist seit 30 Jahren Falkner
- Historischer Rückblick**
Was Ostfriesland vor hundert Jahren bewegte

Verlagsgeschäftsstelle Norderney • Wilhelmstr. 2 • 26548 Norderney
 Telefon: 0 49 32/8 69 69-0 • Fax: 0 49 32/8 69 69-20 • E-Mail: aboservice@skn.info

Schluss mit dem Eiertanz

Wir wissen, dass Sie längst wissen, wie wichtig gesunde Lebensmittel sind. Wir Sie als Verbraucher eine gute Wahl treffen können, erlauben Sie bei uns. Wir informieren Sie schnell, verständlich, kostenlos.

Kauf 10 Eier und erhalten Sie 10 Eier gratis!
 An alle Kunden: 10 Eier gratis!
 Tel. 0 30 27 99 4 40 - info@bund.de

Subway sucht Mitarbeiter

Bewerben Sie sich unter Tel.
01 71 / 7 96 85 37

Ihre Wochenzeitung mit der Haus-zu-Haus Verteilung Norderney Kurier

Wilhelmstraße 2 - 26548 Norderney
 Tel. 0 49 32 / 8 69 69-0 - Fax 0 49 32 / 8 69 69 20
 Mail: norderney@skn.info

Nur zwischen 3, 4 oder 5 Prämien auswählen? Nicht beim Ostfriesischen Kurier! Suchen Sie sich Ihre persönliche Prämie frei aus!

Schließen Sie ein 3-Monats-Abo des Ostfriesischen Kuriers ab und Sie erhalten als Dankeschön einen Gutschein im Wert von 25 €, oder bei einem Jahres-Abo einen Gutschein im Wert von 100 €.

Bei Nichterfüllung des Vertrags wird der Gutscheinbetrag zurückgefordert.

Einzulösen bei einem der teilnehmenden Geschäfte:

EP:Onkes **GARRELS** **TRAUCO**
INSELRAUM **FrischeMarkt Norderney**

Der Gutschein ist nach dem ersten Zahlungseingang in unserer Geschäftsstelle, Wilhelmstraße 2, erhältlich. Wir informieren Sie, wenn der Gutschein zur Abholung vorliegt.

- NUR WIR SIND DAS ORIGINAL -

Le Pirate Meeres Imbiss
 Fischqualität & Meerestraktion
 seit über 30 Jahren

Winterstr. 12 • Telefon 93 49 56

Alkohol-Probleme?

Tun Sie den ersten Schritt! Hilfe finden Sie in einer Selbsthilfegruppe in Ihrer Nähe!

Weitere Informationen von:
 Hilfe zur Selbsthilfe SuS gemeinnützige Stiftung
 Pf. 10 29 03, 69019 Heidelberg

Junger Mann, 33 Jahre, gute Deutschkenntnisse sucht für die Saison 2010 Arbeit im Servicebereich.

Tel. 05 81 - 7 16 51

BESTELLSCHHEIN

Ja, ich möchte ein Abo des Ostfriesischen Kuriers zum monatlichen Preis von 24,20 € (Außerhalb des Verbreitungsgebiets 25,20 €) abschließen und erhalte als Dankeschön einen Gutschein im Wert von 25 € 100 €!

Das Abonnement endet automatisch nach 3 Monaten/12 Monaten.

Abonnement-Beginn: _____

Name _____ Vorname _____

Straße, Haus-Nr. _____

PLZ, Ort _____

Telefon _____

Bank _____ Bankleitzahl _____

Konto-Nr. _____

Geburtsdatum _____

Sollen wir die Lieferung nach Ablauf der 3 Monate/12 Monate fortsetzen?
 Ja Nein

Bitte ankreuzen. Ich bin damit einverstanden, während und nach der Belieferung telefonisch und schriftlich Marketinginformationen ausschließlich vom SKN Druck und Verlag zu erhalten. Meine Daten werden nicht an andere Unternehmen veräußert.

Widerrufsrecht: Sie können Ihre Vertragserklärung innerhalb von zwei Wochen ohne Angabe von Gründen in Textform (z. B. Brief, Fax, E-Mail) oder, wenn Ihnen die Sache vor Fristablauf überlassen wird, durch Rücksendung der Sache widerrufen. Die Frist beginnt nach Erhalt dieser Belehrung in Textform, jedoch nicht, bevor Ihnen auch eine Vertragsurkunde, Ihr schriftlicher Antrag oder eine Abschrift der Vertragsurkunde oder des Antrags zur Verfügung gestellt worden ist und auch nicht vor Eingang der Ware beim Empfänger (bei der wiederkehrenden Lieferung gleichartiger Waren nicht vor Eingang der ersten Teillieferung) und auch nicht vor Erfüllung unserer Informationspflichten gemäß § 312c Abs. 2 BGB in Verbindung mit § 1 Abs. 1, 2 und 4 BGB-Absendung des Widerrufs oder der Sache. Der Widerruf ist zu richten an: SKN Druck und Verlag GmbH & Co. KG, Vertriebsabteilung, Postfach 100450, 26494 Norderney. Widerrufsfolgen: Im Falle eines wirksamen Widerrufs sind die beiderseits empfangenen Leistungen zurückzugewähren und ggf. gezogene Nutzungen (z. B. Zinsen) herauszugeben. Können Sie uns die empfangene Leistung ganz oder teilweise nicht oder nur in verschlechtertem Zustand zurückgewähren, müssen Sie uns insoweit ggf. Wertersatz leisten. Bei der Überlassung von Sachen gilt dies nicht, wenn die Verschlechterung der Sache ausschließlich auf deren Prüfung, wie sie Ihnen etwa im Ladengeschäft möglich gewesen wäre, zurückzuführen ist. Im Übrigen können Sie die Pflicht zum Wertersatz für eine durch die bestimmungsgemäße Ingebrauchnahme der Sache entstandene Verschlechterung vermeiden, indem Sie die Sache nicht wie Ihr Eigentum in Gebrauch nehmen und alles unterlassen, was deren Wert beeinträchtigt. Paketversandfähige Sachen sind auf unsere Kosten und Gefahr zurückzusenden. Nicht paketversandfähige Sachen werden bei Ihnen abgeholt. Verpflichtungen zur Erstattung von Zahlungen müssen innerhalb von 30 Tagen erfüllt werden. Die Frist beginnt für Sie mit der Absendung Ihrer Widerrufserklärung oder der Sache, für uns mit deren Empfang. Ende der Widerrufsbelehrung.

*Das Angebot gilt nur einmal pro Haushalt! Es besteht kein Rechtsanspruch!
 In meinem Haushalt hat mindestens 12 Monate lang keiner den Ostfriesischen Kurier abonniert. Dieses bestätige ich mit meiner Unterschrift. Sollte dieses doch der Fall sein, besteht kein Anspruch auf das oben genannte Angebot.

Unterschrift _____

Ich möchte für folgendes Geschäft einen Gutschein: (Bitte nur 1 ankreuzen!)

EP:Onkes GARRELS INSELRAUM FrischeMarkt Norderney

Familien-Anzeigen

„Unser“ Enkelkind
Jette Lenzian
 aus Laboe
 ist angekommen.

Es freuen sich die Großeltern
Monika und Ossmann Lenzian
 Norderney

2. Januar 2010