Wochenzeitung für die Insel Norderney

Norderney Kurier

Immer freitags: kostenlos an alle Haushaltungen
Auflage: 8000 Exemplare

NUMMER 40 | FREITAG, 9. OKTOBER 2009 | WILHELMSTRAßE 2, 26548 NORDERNEY

HEUTE LESEN SIE IM

Ostfriesischer Kurier
Unabhängige und überparteiliche Tageszeitung für den Landkreis Aurich

Der Besitzer der Sternwarte Norderney hat eine Fläche gepachtet, auf der ein Astro-Garten entstehen soll.

HOCHWASSER

09. Okt.:	3.00 Uhr	15.25 Uhr
10. Okt.:	3.38 Uhr	16.10 Uhr
11. Okt.:	4.21 Uhr	17.02 Uhr

SERVICE ➟ SEITEN 2/3

RUND UM DEN LEUCHTTURM ➟ SEITE 5

Anzeige

RE/MAX
Die Immobilienmakler!
Regional. National. International.

Strandnahe 3-Raum-Komfort-Wohnung mit gehobenem Wohnkomfort
ca. 68 m², Bj. 07
KP 145.000,-
Wir freuen uns auf Ihren Anruf.
Roland Stenzel
Immobilien-Makler
Tel. 0 49 32 / 92 72 63 • Fax 0 49 32 / 92 78 55
Mobil 01 71 / 4 13 42 99
roland.stenzel@remax.de

KONTAKT

GESCHÄFTSSTELLE NORDERNEY 04932/869690

KUNDENSERVICE	8696910
	8696911
TICKETVERKAUF	8696912
ANZEIGEN	8696913
REDAKTION	8696914
FAX	8696920
E-MAIL	norderney@skn.info

Ostfriesischer Kurier

ZENTRALE	04931/925-0
REDAKTION	04931/925-230
SPORT	04931/925-235
ANZEIGEN	04931/925-151
ABO-SERVICE	04931/925-133
VERLAG	04931/925-174

E-MAIL
ok-redaktion@skn.info
ok-sportredaktion@skn.info
anzeigenannahme@skn.info
aboservice@skn.info
verlag@skn.info

SKN Druck und Verlag GmbH & Co. KG

DRUCKSACHEN	04931/925-176
E-MAIL	info@skn.info

Ostfriesland Magazin

REDAKTION	04931/925227
FAX	04931/925360
E-MAIL	oma-redaktion@skn.info

Regionales Telefonbuch
www.regionales-telefonbuch.net

TELEFON	04931/925308
FAX	04931/925252
E-MAIL	telefonbuch@skn.info

Stimmung durch Comedy-Stars

TERMIN Künstler treten ab Montag auf – Unterhaltung bis Sonnabend

Kabarett- und Comedy-Stars bieten ein abwechslungsreiches Programm.

NORDERNEY/VI – Eine Woche lang Spaß und gute Unterhaltung verspricht die Veranstalung „Comedy im Fünferpack" in der Zeit vom 12. bis zum 17. Oktober.

Kabarett- und Comedy-Stars geben sich im altehrwürdigen Kurhaus auf Norderney die Klinke in die Hand, um Einwohnern und Gästen mit Witz und Humor die doch schon dunklen Oktobertage erträglicher zu gestalten. Denn bekanntlich ist Lachen die beste Medizin gegen trübe Stimmung und schlechte Laune.

Der Spaßmarathon beginnt am Montag, 12. Oktober, mit der Comedy-Night. Um 20 Uhr starten im Kurtheater gleich drei Künstler zum Preis von einem.

Lars Hohlfeld bietet Comedy und Kabarett, schnell, kurios und unvergesslich. Mit einem wahren Feuerwerk von Gags über die recht extremen Unterschiede zwischen den Geschlechtern will Hohlfeld den Abend eröffnen und endlich einmal Licht ins Dunkel von bohrenden Fragen bringen. Dabei stehen Fragen wie warum Männer beim gemeinsamen Baden immer auf dem Stöpsel sitzen müssen, warum Frauen romantisch sind und warum „Pfirsich" für Männer eine Frucht ist im Mittelpunkt.

In seinem Programm „Vom Höhlenmann zum Bräutigam" klärt der Vollblutkomödiant darüber auf, dass Frauen sogar die Gedanken ihrer Männer lesen können. Fälschlich angenommen können ihre Männer das umgekehrt nicht. Männer sind ja schon froh, wenn sie ihre eigenen Gedanken lesen können.

Wer nun geglaubt hat, nach Lars Hohlfeld kann eigentlich nichts mehr kommen, wird schnell eines Besseren belehrt werden, denn das war erst der Anfang.

Mit Matthias Brodowy kann eine temporeiche One-man-Show erlebt werden. Im Gepäck hat Brodowy Höhepunkte aus sechseinhalb Programmen mit auf die Insel gebracht und führt sein Publikum mit Geschichten und Liedern zurück in die Zeit der 70er-Jahre. Die Zeit, in der er im Blockflötenensemble im Advent ganze Seniorenheime tyrannisierte und demonstriert eindrücklich, wie Deutschland heute den Grand Prix in Sachen Chanson gewinnen könnte. Außerdem klärt er darüber auf, warum er es als ehemaliger Theologiestudent vorgezogen hat, Kabarettist statt Papst zu werden.

Der eiserne Charme von André Hieronymus kann erlebt werden.

Und wenn es bis dahin noch ein toller Abend für die Zuschauer war, ist dieser Zustand mit dem Auftritt des dritten Künstlers schlagartig beendet. Denn in Sekundenschnelle versenkt André Hieronymus die Stimmung in den Keller. Hieronymus kommt als klassisch wirkender Zauberer auf die Bühne. Mit eisernem Charme und lustlos rauem Ton gewinnt er den Saal schnell für sich. Die Stimmung steigt mit jeder Unfreundlichkeit.

Man muss die Zauberei nicht mögen, um Hieronymus' Show lustig zu finden. Es gibt sogar Stimmen, die behaupten, Hieronymus müsse nicht zaubern, um Erfolg zu haben, aber er zaubert nun mal gern. Und das könne er auch.

Auch an den restlichen Tagen der Woche vom 12. bis 17. Oktober, außer Dienstag, werden sich weitere bekannte Kabarettisten im Kurtheater auf Norderney ein Stelldichein geben. Der Ostfriesische KURIER wird die jeweiligen Künstler und ihr Programm am jeweiligen Tag ihres Auftretens in einem kurzen Bericht vorstellen.

Eine Einzelkarte ist ab zwölf Euro erhältlich. Fünfer-Karten werden für 55 Euro angeboten. Die Karten für alle Veranstaltungen können im Vorverkauf am Schalter der Tourist-Information im Conversationshaus erworben werden.

Anzeige

NORDERNEY-IMMOBILIEN
JANN ENNEN
Vermittlung von Immobilien • Finanzierung • ivd

Meeresrauschen inklusive ...
Strandnahe 2-Raum-Wohnung

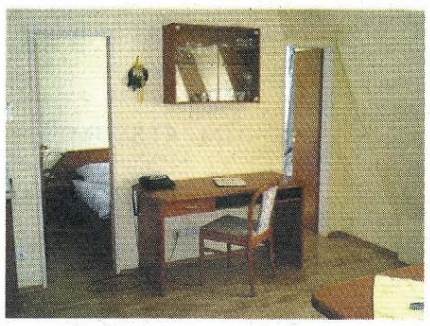

Die Wohnung liegt in unmittelbarer Nähe der Strandpromenade.
Im 3. OG ist seitlicher Meerblick möglich.
Durch die gute Lage und Ausstattung ist das Objekt hervorragend zur Vermietung geeignet.

KAUFPREIS € 199.900,-*
*zzgl. 5,95 % inkl. MwSt. vom Kaufpreis im Erfolgsfall vom Käufer zu zahlen.

Für vorgemerkte Kunden suchen wir:
1-Raum-Wohnung mit Balkon oder Terrasse

Viktoriastraße 12 • 26548 Nordseebad Norderney
Tel. (0 49 32) 31 28 • Fax (0 49 32) 92 79 42
www.norderney-immobilien.com

Matthias Brodowy tritt auf.

Anzeige

„Wir wollen, dass Sie sich gut verstehen!"

Unser Service für Sie:
- Wir analysieren Ihr Hörvermögen kostenfrei!
- Wir beraten Sie bei Ihrer Hörgeräte-Versorgung!
- Wir überprüfen Ihre Hörsysteme!
- Bei uns erhalten Sie individuellen Schwimmschutz!
- Wir versorgen Sie mit den richtigen Pflegemitteln für Ihre Hörsysteme!

isermann Hörgeräte-Akustik
Norderney
Badehaus (dienstags)
Telefon 04941-62134
www.Isermann-GmbH.de

VERANSTALTUNGEN

Freitag, 9. Oktober

15.30 Uhr, Puppentheater Purzelbaum. „Die drei kleinen Schweinchen“ wird im Puppentheater in der Schmiedestraße aufgeführt.

16 Uhr, Teehaus. Eine öffentliche Führung mit Erklärung über die Lebensweise und Wohnkultur der Norderneyer Vorfahren durchs Fischerhaus-Museum. Treffpunkt ist am Teehaus.

19 Uhr, Langestraße. Ein Meditationsabend im Atelier in der Schmiede mit Heilpraktiker Wolfgang Mücke.

20 Uhr, Schützenhaus an der Meierei. Sportschießen für Gäste.

20 Uhr, Badehaus. „Meeresleuchten“. Eine besondere Nacht mit Kerzenschein, Live-Musik vom Klavier und weiteren Überraschungen. Voranmeldung und Vorkasse im Badehaus sind erforderlich.

Sonnabend, 10. Oktober

8.30 Uhr, Badefeld am Nordstrand. Meditatives Laufen mit Heilpraktiker Wolfgang Mücke.

15 Uhr, Rettungsbootschuppen am Weststrand. Schuppentag. Bestaunt werden kann das historische Rettungsboot „Fürst Bismarck“ sowie eine Ausstellung über den Werdegang der Rettungsstation Norderney.

20 Uhr, Conversationshaus. Eine Lesung mit Bestsellerautor David Safier mit dem Titel „Jesus liebt mich“.

Montag, 12. Oktober

10 Uhr, Holzsteg am Salzwiesenlehrpfad im Surfbecken. Watt für Zwerge. Ein kinderfreundlicher Wattausflug. Dauer ungefähr 1,5 Stunden. Anmeldung im Nationalpark Haus unter Telefonnummer 04932/20 01 ist erforderlich.

15.30 Uhr, Puppentheater Purzelbaum. „Der Froschkönig“ wird in der Schmiedestraße aufgeführt.

16 Uhr, Feldhausenstraße 2. Bridge-Kreis Norderney im Haus Bielefeld.

16.30 Uhr, Sporthalle Luciusstraße. Kinder-Reha-Sportgruppe.

20 Uhr, Schützenhaus. Sportschießen für Gäste.

20 Uhr, Kurtheater. Norderneyer Comedy-Night mit Comedy im Fünferpack mit Matthias Brodowy, Andrè Hieronymus und Lars Hohlfeld.

20 Uhr, Badehaus. Eine Anleitung zur geistigen Ruhe und Ausgeglichenheit der Gefühle mit Heilpraktiker Wolfgang Mücke mit dem Titel „Warum denn sich ärgern…?“.

20 Uhr, Conversationshaus. Ein Vortrag im Rahmen der ersten Zugvogeltage im Nationalpark Niedersächsisches Wattenmeer beginnt mit einem Vortrag von Raymon Müller mit dem Titel „Gefiederte Motive – Vögel in Kunst und Kommerz“.

Dienstag, 13. Oktober

10 Uhr, Badehaus. Ein sanftes Training für eine starke Körpermitte nach Pilates.

11 Uhr, Teehaus. Öffentliche Führung mit Erklärung über die Lebensweise und Wohnkultur der Norderneyer Vorfahren durchs Fischerhaus-Museum. Treffpunkt ist am Teehaus.

13.30 Uhr, Bänke am Campingplatz „Um Ost“. „Watt intensiv – Das Wattenmeer mit allen Sinnen erleben. Dauer ungefähr zwei Stunden. Anmeldung im Nationalpark-Haus unter Telefon 0 49 32 / 20 01 ist erforderlich.

14 Uhr, Reisebüro am Kurplatz. „Norderney erfahren“. Locker geführte Fahrradtour mit Erklärungen über die Insel. Dauer zirka zwei Stunden, Fahrstrecke zirka zehn Kilometer. Voranmeldung im Reisebüro am Kurplatz erbeten. Fahrrad bitte mitbringen.

15.30 Uhr, Puppentheater Purzelbaum. „Der Wettlauf zwischen Hase und Igel“ wird im Puppentheater in der Schmiedestraße aufgeführt.

17.45 Uhr und 19 Uhr, Sporthalle Kinderheim Detmold. Die Erwachsenen-Reha-Sportgruppe trifft sich.

18 Uhr, Sportplatz an der Mühle. Sportabzeichen-Abnahme.

19.30 Uhr, Bibliothek im Conversationshaus. Meditatives Tanzen nach klassischer Musik. Bitte leichtes Schuhwerk mitbringen.

LIEBE LESER!

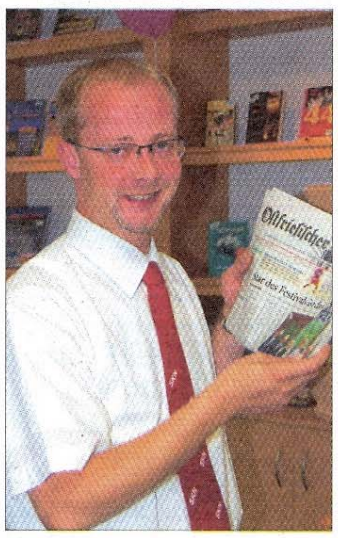

Wenn Sie Ihre Veranstaltungen, Termine, Öffnungszeiten von Einrichtungen oder Treffpunkte von Freizeitaktivitäten allen Insulanern und Gästen zugänglich machen wollen, dann sind Sie im Norderney KURIER richtig. Unser KURIER-Geschäftsstellenleiter Thomas Fastenau steht Ihnen für die Betreuung sämtlicher Service- und Veranstaltungstermine gern zur Verfügung. Telefon: 04932/8696910, Fax: 04932/8696920, E-Mail: norderney@skn.info.

20 Uhr, Bürgermeister-Willi-Lührs-Straße. Besichtigung der Sternwarte mit Vortrag.

20 Uhr, Bademuseum. Eine abendliche Führung durch das Museum.

Mittwoch, 14. Oktober

8 Uhr, Haus der Insel. Wochenmarkt.

15 Uhr, Conversationshaus. Kindernachmittag mit dem Puppentheater Rumpelkiste mit dem Titel „Die verschwundene Großmutter“.

15 Uhr, kleiner Strand im Surfbecken. Watt für kleine Forscher. Familien mit Kindern von fünf bis acht Jahren gehen den Wattbewohnern auf die Spur. Dauer ungefähr eine Stunde. Anmeldung im Nationalpark-Haus unter Telefon 04932/2001 ist erforderlich.

16.15 Uhr, Conversationshaus. „Ge(h)zeiten“ – Ein historischer Spaziergang. Eine Stadtführung zu den Schauplätzen von Geschichte und Überlieferung mit Stadtarchivar Manfred Bätje.

20 Uhr, Kinderspielhaus „Kleine Robbe“. Yoga-Abend mit Heilpraktiker Wolfgang Mücke. Bitte Wolldecke und bequeme Kleidung mitbringen.

20 Uhr, Kurtheater. Ein Kabarett mit Sebastian Krämer im Rahmen der Comedy-Night mit dem Titel „Krämer bei Nacht, Ruhestörung für gehobene Ansprüche“.

Donnerstag, 15. Oktober

7 Uhr, Nationalpark-Haus am Hafen. Eine Fahrradtour mit dem Titel „Early-Bird-Tour“ im Rahmen der ersten Zugvogeltage Niedersächsisches Wattenmeer beginnt am Nationalpark-Haus am Hafen und führt bis zum Grohdepolder hinter dem Leuchtturm. In den frühen Morgenstunden können ungestört die Vögel beobachtet werden, die vom auflaufenden Wasser auf die deichnahen Hochwasserrastplätze gedrängt werden. Um Voranmeldung im Nationalpark-Haus unter Rufnummer 04932/2001 wird gebeten. Fahrrad und Fernglas sind selbst mitzubringen.

10 Uhr, Bibliothek im Conversationshaus. Meditatives Tanzen mit dem Titel „Lebensfreude Tanzen“. Bitte leichtes Schuhwerk mitbringen.

11 Uhr, Teehaus. Eine öffentliche Führung mit Erklärung über die Lebensweise und Wohnkultur der Norderneyer Vorfahren durchs Fischerhaus-Museum. Treffpunkt ist am Teehaus.

14 Uhr, Nationalpark-Haus am Hafen. Eine Wattwanderung mit dem Titel „Mehr als Vogelfutter“. Dauer ungefähr drei bis vier Stunden. Fahrrad und Fernglas sind selbst mitzubringen. Voranmeldung im Nationalpark-Haus unter Rufnummer 0 49 32 / 20 01 wird erbeten.

16 Uhr, Haus Bielefeld. Der Bridge-Kreis Norderney trifft sich an der Feldhausenstraße 2.

18.30 Uhr, Strand am Café Cornelius. Die Erwachsenen-Reha-Sportgruppe trifft sich zu Gymnastik und Walken.

20 Uhr, Café Alte Teestube. Preisskat der Norderneyer Buben.

20 Uhr, Kurtheater. Eine Mischung aus Stand-up-Comedy und Konzert mit Marius Jung und Till Kersting mit dem Titel „Für immer jung“.

20 Uhr, Badehaus. Ein Vortrag von Psychotherapeutin Brigitte Holtkotte zu Inspirationen zum guten Selbstmanagement mit dem Titel „Work-Life-Balance“.

Freitag, 16. Oktober

9.30 Uhr, Nationalpark-Haus. Meereskunde für Anfänger. Meer erleben mit Fischfang, Muschelkunde und Krabbenpulen. Anmeldung im Nationalpark-Haus unter Telefon 0 49 32 / 20 01 ist erforderlich. Dauer ungefähr zwei Stunden.

10 Uhr, Haus der Insel (Nordeingang). Das Zaubertheater Altfunnixsiel präsentiert eine Veranstaltung zum Mitzaubern. Voranmeldung im Service-Center am Kurplatz erbeten.

SOZIALES

Freitag, 9. Oktober,

15 Uhr: Teekreis im Stadtsaal im Haus der Insel. Gäste sind willkommen.

15 bis 17 Uhr: Bücherbasar im Haus der Insel.

20 Uhr: Die Selbsthilfegruppe „Pflegende Angehörige“ trifft sich im Haus Wuppertal.

Dienstag, 13. Oktober,

15 Uhr: Awo-Teenachmittag für Senioren im Haus der Insel.

Mittwoch, 14. Oktober,

19.30 Uhr: Handarbeitsabend für Frauen. Sie werden auf Wunsch mit dem Awo-Bus aus der Siedlung abgeholt und zurückgebracht.

Donnerstag, 15. Oktober,

14.30 bis 17 Uhr: Die Kleiderkammer der Awo im Haus der Insel hat geöffnet.

15 Uhr. Flohmarkt der Awo.

ÄRZTE

Dr. Klaus de Boer; Badearzt, Allgemeinmediziner, Moltkestraße 8, ☎ 2388.

Thorsten Bomhard; Facharzt für Frauenheilkunde und Geburtshilfe, Mühlenstraße 1, ☎ 84266.

Wolfgang Götze; Badearzt, prakt. Arzt, Moltkestraße 8, ☎ 2388.

Dr. Frank Huwe; Badearzt, Facharzt für Allgemeinmedizin, Chirotherapie, Adolfsreihe 2, ☎ 927083.

Barbara Junkmann-Brüggemann; Badeärztin, Hautärztin, Adolfsreihe 2, ☎ 991300.

MVZ – Praxis für Allgemeinmedizin und Innere Medizin; Dr. Wilm Lahme (Allgemeinmedizin/Notfallmedizin); Roelf Robisch (Innere Medizin/Gastroenterologie); Wolf Christian Wolf (Innere Medizin/Kardiologie); Adolfsreihe 2, ☎ 92400.

Dr. Peter Oswald; Badearzt, Facharzt für Allgemein- u. Betriebsmedizin, Wilhelmstraße 5, ☎ 3000.

Praxis Dr. Horst und Dr. Ulrike Schetelig; Psychotherapeut/in, Emsstraße 25, ☎ 2922.

Dr. Jörg Wehner; Badearzt, Facharzt für Kinder- und Jugendheilkunde, Mühlenstraße 1, ☎ 1013.

NORDERNEY AUS DER LUFT

Liebe Leser! Dieses Foto können Sie unter Telefon 869690 auf Norderney oder unter Telefon 04931/925227 in Norden bestellen. In unserer Geschäftsstelle in der Wilhelmstraße 2 auf Norderney nehmen unsere Mitarbeiter Ihre Bestellung auch gern persönlich entgegen. Ein Fotoposter im Format 20 x 30 cm ist für 14,80 Euro, im Format 30 x 45 cm für 20,80 Euro und im Format 40 x 60 cm für 24,80 Euro zu haben. Die Bestellnummer lautet: Norderney Kurier 040.

FOTO: STROMANN

NOTDIENSTE

Der Ärzte- und Apothekendienst von Freitag, 9. Oktober, bis Montag, 12. Oktober, 8 Uhr:

Polizei 110
Feuerwehr und Rettungsdienst 112
Krankentransporte (0 49 41) 1 92 22

ÄRZTE

Sonnabend: Katrin Knoblauch, Lippestraße 9-11, ☎ 01786959633.

Sonntag: Dr. Götze, Molkestraße 8, ☎ 23 88.

ZAHNARZT

Zahnärztlicher Notdienst, telefonisch erfragen unter: Praxis Carstens, ☎ 99 10 77. Dres. Willms/Cakir, ☎ 13 13. Dr. Zovko, ☎ 39 99.

APOTHEKEN

Freitag: Park-Apotheke, Adolfsreihe 2, ☎ 9 28 70.

Sonnabend und Sonntag: Rathaus-Apotheke, Friedrichstraße 12, ☎ 5 88.

SOZIALE INSTITUTIONEN

Krankenhaus Norderney GmbH Träger: Allergie- und Hautklinik gGmbH mit den Abteilungen Dermatologie, Chirurgie, Innere Medizin und Belegabteilung Gynäkologie und Dialysezentrum, Lippestraße 9 bis 11, ☎ (0 49 32) 80 50. Kliniken: Klinik Norderney der Deutschen Rentenversicherung Westfalen, Kaiserstraße 26, ☎ (0 49 32) 89 20. Nordseeklinik, Bülowallee 6, ☎ (0 49 32) 8 80. Polizei: Dienststelle Knyphausenstraße 7, ☎ (0 49 32) 9 29 80 und 1 10. Beratungs- und Interventionsstelle bei häuslicher Gewalt: ☎ (0 49 41) 97 32 22. Frauenhaus Aurich: ☎ (0 49 41) 6 28 47. Frauenhaus Emden: ☎ (0 49 21) 4 39 00. Giftnotruf: (05 51) 1 92 40.

(ohne Gewähr)

FAHRPLÄNE

Reederei Norden-Frisia vom 31.08. bis 25.10.

Norddeich	Norderney
mo.-sa 6.30	6.30
7.30	mo.-sa. 7.30
9.00	8.45
10.30	10.30
12.00	12.00
13.30	13.30
15.30	15.30
16.45	16.45
18.15	18.00
zusätzlich freitags	
20.30	19.15

BEILAGEN

Einer Teilauflage liegen Prospekte der Firmen KiK und Möbel Hummerich bei.
Wir bitten um Beachtung.

IMPRESSUM

Norderney Kurier

Gesamtherstellung:
Ostfriesischer KURIER GmbH & Co, KG
Stellmacherstraße 14,
26506 Norden.

Geschäftsführer: Christian Basse
Redaktion: Thomas Aldick, Manfred Menssen, Eva Requardt-Schohaus, Manfred Reuter
Anzeigen: Dorothea Christians, Ludwig Freesemann
Vertrieb: Benjamin Oldewurtel, Horst Kaprolat
Druck: Industriedruck Norden, GmbH & Co. KG

Für unverlangt eingesandte Manuskripte und Fotos wird keine Gewähr übernommen.

Telefon: siehe Seite 1
Erscheinungsweise: einmal wöchentlich.

RADLER VOM FESTLAND ERKUNDEN DIE INSEL

Sie kennen sich seit Jahrzehnten und radeln auch schon seit Jahren zusammen. Irgendwann haben sie dann den Rad-Club Hinte/Krummhörn gegründet, und seitdem sind sie „offiziell" unterwegs – auf der Fehnroute, entlang der Donau, von Passau nach Wien oder auch nur rund ums Bad Zwischenahner Meer. Jetzt haben sich die Radler vom Festland Norderney vorgenommen. Auf ihren Drahteseln haben sie die Insel erkundet und beim KURIER Station gemacht.

Ein Verein für alle Insulaner

SPORT TuS entwickelt neues Konzept und erreicht wieder mehr Mitglieder

Seit März leitet Manfred Hahnen den Inselverein.

NORDERNEY – Im letzten Jahr schrumpfte die Mitgliederzahl im TuS Norderney um 50. Ein neuer Vorstand mit Manfred Hahnen als Vorsitzender soll den Ruckgang stoppen. Ein neues Konzept scheint bereits zu wirken – der alte Mitgliederstand von 1300 wurde wieder erreicht.

Der demografische Wandel hat sich auch im TuS bemerkbar gemacht. „Für Mitglieder ab 50 Jahren aufwärts hat der Verein in der Vergangenheit zu wenig geboten", stellt Hahnen fest. Auch für Mädchen sei das Angebot ungenügend gewesen.

Inzwischen wird das Thema „Gesundheits- und Rehasport" beworben, ein Angebot zur Wirbelsäulengymnastik steht auf dem Programm und selbst Kinder mit Gewichtsproblemen können heute im TuS Sport treiben – sogar eine Ernährungsberaterin steht ihnen dabei zur Seite.

Der TuS macht Werbung für sich und sein Angebot. Ein Flyer mit allen Angeboten liegt bei den Sparkassen, Banken und in vielen Geschäften aus. Der Interessent erfährt hier neben dem Angebot auch die Namen der Ansprechpartner für die jeweiligen TuS-Sparten.

Jazzdance und Hip-Hop sind heute gefragt und zirka 30 Frauen hatten sich zu einem Xco-Workshop angemeldet. Die Idee, Nichtmitglieder gegen eine kleine Gebühr teilnehmen zu lassen, hat sich bewährt. Allein während des Xco-Wochenendes wurden drei neue Mitgliedschaften abgeschlossen.

Nach den Herbstferien ist geplant, vier neue Kurse in Zusammenarbeit mit der Kreisvolkshochschule anzubieten. Gemeinsam mit der Kooperativen Gesamtschule teilt sich der TuS einen Mitarbeiter, der ein Freiwilliges soziales Jahr leistet und vor allem die Trainer im Bereich der kleinen Kinder unterstützt.

Mittwochs berät Sonja Agen ab 18 Uhr im TuS-Büro an der Mühle alle Interessenten. Für den bald in den Ruhestand tretenden Geschäftsführer Wolfgang Mosell ist ein Nachfolger bereits gefunden worden.

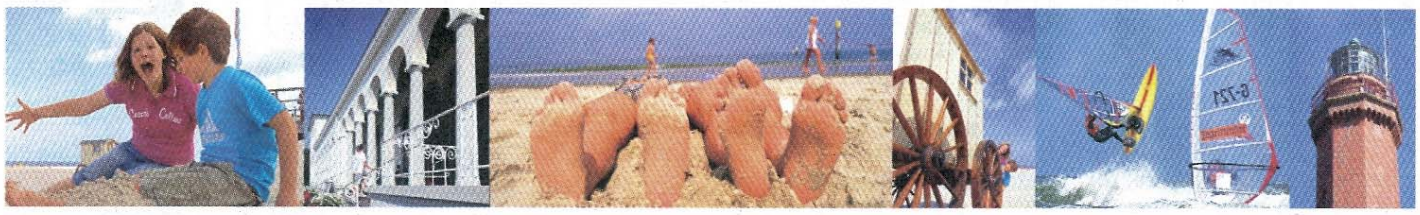

GEÖFFNET

Das Badehaus: täglich von 9.30 bis 21.30 Uhr; Wellenbad täglich von 9.30 bis 18 Uhr; Damensauna: mittwochs von 14 bis 21.30 Uhr; FKK-Baden: donnerstags von 18 bis 23 Uhr.

Der Leuchtturm: täglich von 14 bis 16 Uhr.

Die evangelisch-lutherische Inselkirche: Montag bis Donnerstag von 8 bis 17 Uhr und Sonntag nach dem Gottesdienst bis 17 Uhr.

Die katholische Kirche Stella Maris. Dienstag und Freitag von 14 bis 18 Uhr und Mittwoch von 10 bis 12 Uhr sowie 16 bis 18 Uhr.

Die Bibliothek im Conversationshaus: Montag bis Sonnabend von 10 bis 13 Uhr und von 15 bis 19 Uhr, Donnerstag von 15 bis 19 Uhr.

Das Bademuseum am Weststrand: Dienstag bis Sonntag von 11 bis 16 Uhr.

Das Kinderspielhaus „Kleine Robbe" am Weststrand: Montag bis Freitag von 10 bis 13 Uhr und von 14 bis 17 Uhr.

Das Nationalpark-Haus am Hafen: dienstags bis sonntags von 9 bis 18 Uhr (Mai bis Oktober) sowie von 10 bis 17 Uhr (November bis April) – montags geschlossen. Gruppenführungen: ☎ 2001.

Das Fischerhaus-Museum: dienstags von 17 bis 18 Uhr, mittwochs und donnerstags von 15 bis 17 Uhr und an Sonn- und Feiertagen von 10.30 bis 12.30 Uhr.

KIRCHEN

Der Bibelkreis der Evangelisch-freikirchlichen Gemeinde (Baptisten) trifft sich mittwochs um 20 Uhr im Seehospiz Norderney, Benekestraße 27 (Genezareth-Kapelle).

Die Bücherstube mit Flohmarkt im Martin-Luther-Haus, Kirchstraße 11, wird sonntags von 11.15 bis 12.30 Uhr geöffnet.

Der Lesetreff in der Bücherstube im Martin-Luther-Haus beginnt mittwochs um 16 Uhr.

Eine etwas andere Kirchenführung mit dem Titel „Neuer Geist in alten Mauern" beginnt am Donnerstag um 20 Uhr in der Pfarrkirche Sankt Ludgerus.

Eine Lesung unter dem Motto „Bibel-Teilen" beginnt am Freitag um 20.30 Uhr in der Kirche Stella Maris.

GOTTESDIENSTE

Evangelisch-luth. Kirche:

Jeden zweiten Freitag, 15 bis 17 Uhr, „Kirche mit Kindern" im Martin-Luther-Haus (außerhalb der Ferien).

Sonntag, 11. Oktober, 10 Uhr. Gottesdienst in der Inselkirche.

Dienstag, 13. Oktober, 8.15 Uhr. Zehn-Minuten-Andacht in der Inselkirche.

Katholische Kirche:

Freitag, 9. Oktober, 19.30 Uhr. Eucharistiefeier in der Pfarrkirche St. Ludgerus.

Sonnabend, 10. Oktober, 17 Uhr. Beichtmöglichkeit in der St.-Ludgerus-Kirche.

Sonnabend, 10. Oktober, 18.30 Uhr. Eucharistiefeier am Vorabend in der Kirche Stella Maris.

Sonntag, 11. Oktober, 10 Uhr und 20 Uhr. Eucharistiefeier in der Kirche Stella Maris.

Montag, 12. Oktober, 19.30 Uhr. Wort-Gottes-Feier in der Pfarrkirche Sankt Ludgerus.

Dienstag, 13. Oktober, 16 Uhr. Rosenkranzgebet in der Pfarrkirche Sankt Ludgerus.

Mittwoch, 14. Oktober, 19.30 Uhr. Eucharistiefeier in der Pfarrkirche Sankt Ludgerus.

Donnerstag, 15. Oktober, 11 Uhr. Eucharistiefeier in der Pfarrkirche Sankt Ludgerus.

Neuapostolische Kirche:

Sonntags 9.30 Uhr, mittwochs 20 Uhr. Gottesdienst.

Ev. Genezareth-Kapelle:

Sonnabend, 10. Oktober, 9.30 Uhr. Kindergottesdienst mit Renate Franz.

Sonntag, 11. Oktober, 10 Uhr. Gottesdienst mit Renate Franz.

SONSTIGES

Eine Ausstellung mit dem Titel „Ein Friese zu den Friesen – Das Leben des heiligen Liudger" ist vom 10. bis 25. Oktober in der Kirche Stella Maris in der Goebenstraße zu besichtigen. Die Öffnungszeiten sind Dienstag und Freitag von 14 - 18 Uhr, Mittwoch von 10 - 12 Uhr und 16 - 18 Uhr sowie vor und nach den Gottesdiensten am Samstag und Sonntag.

Der 69. Kongress der Ärztekammer Nordrhein beginnt am Freitag, 9. Oktober, im Haus der Insel und endet am 16. Oktober.

MÜLL

Öffnungszeiten der Müllumschlagstation, Unnert Diek, ☎ 8 17 30:
Montags, mittwochs, freitags: von 8 bis 13 Uhr und von 14 bis 16 Uhr, dienstags und donnerstags: von 8 bis 13 Uhr.

KINO

Freitag, 9. Oktober

15.30 Uhr: Oben

19 Uhr: Julie & Julia

Sonntag, 11. Oktober

15.30 Uhr: Lauras Stern – und der geheimnisvolle Drachen Nian

19 Uhr: Wickie und die starken Männer

21.15 Uhr: Der Vorleser

Dienstag, 13. Oktober

15.30 Uhr: Oben

19 Uhr: Wickie und die starken Männer

21.15 Uhr: Julie & Julia

DIE WOCHENSCHAU

In dieser Woche berichtete die Tageszeitung

OSTFRIESISCHER KURIER

unter anderem über folgende Norderney-Themen:

SONNABEND, 3. OKTOBER

Fremde Kultur kennenlernen

Austausch: Schülerin berichtet über Erfahrungen in Ecuador

MONTAG, 5. OKTOBER

Norderney rüstet sich für Ernstfall

Einsatz: Erstmals Großübung der Feuerwehr

DIENSTAG, 6. OKTOBER

Spannende Vogelzüge auf Norderney

Natur: Hobby-Vogelkundler beobachten seltene Seevögel

MITTWOCH, 7. OKTOBER

Inselurlaub im Herbst ist beliebt

Tourismus: Norderney an Wochenenden fast ausgebucht

DONNERSTAG, 8. OKTOBER

Bibliothek kommt bei Gästen gut an

Literatur: Bücherbestand soll erneuert werden

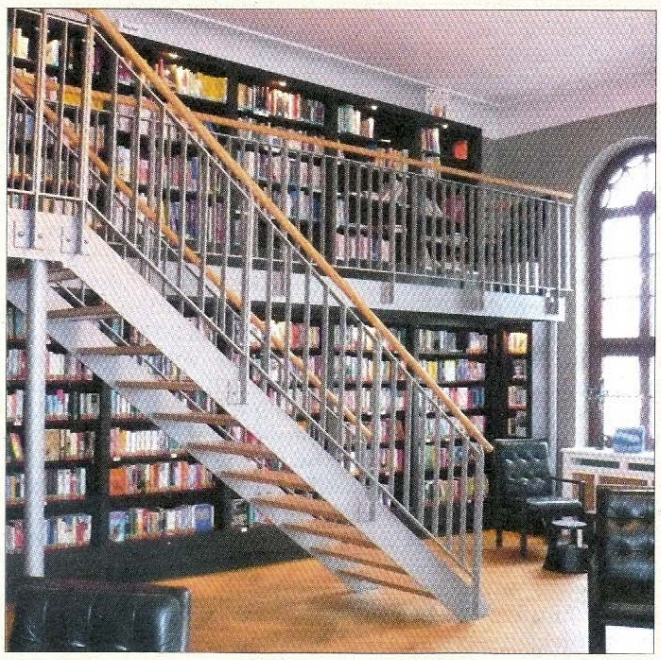

Die Norderneyer Grundschule.

Klinkerpflaster im Paketverband verlegt.

Das Klinkermaterial hält noch einmal eine Generation

TEIL 40 Über 50 Jahre genügt der Schulneubau allen Ansprüchen

In der Seilerstraße wurden Taue von bis zu 100 Metern Länge geschlagen.

NORDERNEY – An dieser Stelle fällt der Blick auf einen stadtbildprägenden, dreigeschossigen roten Backsteinbau, das 1900 erbaute, stattliche Zentralschulgebäude. Es dokumentiert die Fürsorge der Stadtväter. Da ungefähr zwei Drittel bis drei Viertel der jungen Insulaner die Insel verlassen müssen, weil sie auf der Insel keine Lebensgrundlage finden, ist deshalb eine gute Ausbildung überlebensnotwendig. Frühzeitig sorgten die Stadtväter deshalb für gute Arbeitsbedingungen sowohl für Lehrer als auch für Schüler.

Bis zum Jahr 1704 brauchten sich die Inselkinder dem Schulstress, der heute zum Alltag geworden ist, nicht auszusetzen, denn bis dahin gab es kein Schulhaus auf Norderney. Der Pastor führte bis dahin den Unterricht. Die Schulzeit erstreckte sich über den Winter, denn in der Sommerzeit stand Fischfang auf dem Stundenplan der arbeitsfähigen Insulaner. Übrigens umsonst war der Schulbesuch nicht. Bei der Einschulung war ein sogenannter Einschlag zu zahlen und dann halbjährlich das Schulgeld zu entrichten, das zu Beginn des 18. Jahrhunderts 13 Stüber betrug, der Einschlag kostete einen Stüber. Wer außer den sogenannten Elementarfächern auch noch das Rechnen erlernen wollte, für den war ein weiterer Zuschlag fällig. Damit das Schulzimmer beheizt werden konnte, war von Michaelis bis Ostern täglich eine Sode Torf mitzubringen.

1898 schrieb die Schuldeputation dann einen Wettbewerb „zum Entwurfe für eine Schulhausanlage auf Norderney" unter allen in Deutschland ansässigen Architekten aus. Zwölf Volksschul- und sechs Mittelschulklassen, ferner eine Turnhalle, zwei Rectoren- und eine Schuldienerwohnung sollte die Bauanlage enthalten. Es gingen 38 Entwürfe ein. Das Siegerprojekt beurteilte das Preisgericht wie folgt: „Geschickte Lösung im Grundriss und Aufbau bei mittlerer Grundfläche und geringem Rauminhalt, malerische Erscheinung unter Betonung der Achse an der Schulzenstraße". Gekrönt wird das Gebäude von einem schönen Dachreiter mit Uhr, dessen Kupferhaube inzwischen Patina angesetzt hat, und einem Segelschiff als Wetterfahne. Am 5. Oktober 1900 konnte das für damalige Verhältnisse riesige Zentralschulgebäude Schülern und Lehrern übergeben werden.

1919 verzeichnet die Hauschronik dann 509 Kinder. Heute besuchen 503 Schüler die Grundschule und die Integrierte Gesamtschule mit gymnasialer Oberstufe.

Über 50 Jahre genügt das Gebäude allen Ansprüchen, Grund- und Realschule sind darin untergebracht. 1952 erfolgte die Trennung. Die Realschule wurde in einem ehemaligen Casino-Gebäude des Fliegerhorstes verlagert und von 1972 bis 1976 zu einem Schulzentrum erweitert. 1991 bekommt die Realschule einen gymnasialen Aufbauzug, so dass die Inselschüler bis zwei Jahre vor dem Abitur auf der Insel bleiben können.

Das heutige Raumangebot für den schulischen Bereich hat sich gegenüber 1900 bei etwa gleicher Schülerzahl mehr als verdoppelt. Wenn die Schülerzahlen weiter fallen, hält die Stadt Norderney erstmalig ein zu großes Angebot vor, das nicht mehr voll genutzt werden kann. Zur Regulierung soll ein Konzept entwickelt werden, mit dem ein Gleichgewicht hergestellt wird. Da Daten, Fakten und Prognosen bekannt sind, dürfte eine zukunftsträchtige Lösung bald gefunden werden.

Nachdem 1900 die für damalige Verhältnisse sehr große Schule gebaut wurde, erfolgte folgerichtig die Umbenennung vom Schafsweg in Schulstraße, der hintere Teil des Schafswegs nannte sich Chausseestraße.

Im Zweiten Weltkrieg werden auf dem westlichen und östlichen Schulhof zum Schutz der Kinder unterirdische Bunker gebaut. Auf dem östlichen Schulhof sind diese heute noch vorhanden. Der Bunker an der westlichen Seite hatte einen Eingangsbereich an der nordwestlichen Ecke, den Karl Brandes nach dem Krieg zu einem kleinen Kiosk umfunktionierte. Während der Pausen besorgten sich die Schulkinder hier allerlei Kleinigkeiten.

Der Bereich ist vor Jahren schon zu einem kleinen Verweilbereich mit Sitzbänken für Passanten umgestaltet worden. Üppig blühende Rosen bilden heute einen schönen Kontrast.

In Anerkennung seiner Verdienste um Norderney wurde 1923 die Schul- und Chausseestraße umbenannt nach dem Schulrektor und Inselbürgermeister in „Bürgermeister-Berghaus-Straße". Doch politische Umstände und andere Zielsetzungen führten 1933 dazu, die Straße erneut umzubenennen. Es musste ein Name mit militärischem Hintergrund her, da war der Name „Hindenburg-Straße" genau richtig. Nach der Kapitulation 1945 musste der Straßenname wieder demokratisiert werden. Man besann sich wieder auf einen großen Norderneyer Demokraten und nannte die Straße erneut: „Jann-Berghaus-Straße."

Zurück zum Straßenbau. Die erstklassigen Hartbrandklinker aus der preußischen Zeit haben noch nicht ausgedient, obwohl die in Sand gebetteten Klinker Tausende von Hufeisen der Wagenpferde verschlissen hatten, werden sie noch einmal eingesetzt.

Nach dem Ausbau des alten Pflasters werden die Klinker sortiert, gelagert und in kleineren alten Straßen erneut eingebaut. Das über 100-jährige Klinkermaterial hält noch einmal eine Generation. Die Klinker werden nicht mehr im Längsverband verbaut, sondern im Paketverband verlegt. So kann jedermann optisch wahrnehmen, in welchen Straßen die alten Klinker erneut eingesetzt wurden. Quer- und Längsbänderungen lockern, wo es angebracht ist, die Straßenflächen auf. Dass diese filigrane Arbeit einen höheren Arbeitsaufwand erfordert, sieht jeder sofort. Dafür bekommen die Straßen einen unverwechselbaren Charakter. Die erste Straße, die nach diesem Ausbau-Prinzip gestaltet wurde, war 1982 die Osterstraße, gefolgt von der Kirch-, der Wedel-, der Georgs-, der Bäcker-, der Bogen- und Schmiedestraße. Die Seilerstraße wird als letzte Straße nach diesem Ausbauprinzip 2005/2006 erneuert. Auch dieser Name steht in Beziehung zum Fischerdorf. „Seilerstraße" – man denkt dabei sofort an Taue und Netze der Fischer. Und richtig: Hier an der Rückseite der Grundstücke zwischen Bogen- und Seilerstraße, ausgehend von der Jann-Berghaus-Straße, befand sich bis zum Straßenknick ein durchgehendes, langes, schmales Grundstück mit einem Satteldach: Die Seilerbahn. Hier wurde die alte Handwerkskunst des Tauschlagens ausgeübt. Aus Manila- und Sisalhanf drillten diese Spezialisten dünne Seile oder Tau mit einem Durchmesser von bis zu 40 Millimetern und bis zu 100 Metern Länge.

Die Häuser dieser Straße lassen noch erkennen, obwohl zwischen 1880 und 1910 erbaut, dass die Erbauer dem sich in dieser Zeit schon festigenden Broterwerb durch den Fremdenverkehr noch nicht ganz trauten. Sie waren von Geburt an Fischer, das wollten sie auch in Zukunft bleiben. Sie bauten die Häuser nach ihren eigenen Bedürfnissen und nicht nach den Wünschen von Sommergästen. Klein, fein und mein! Diese Grundzüge erkennt jeder heute noch, obwohl so manches Haus heute sein Gesicht dem Fremdenverkehr zugewandt hat. Eine etwas aufwendigere Bauweise ihrer Häuser leisteten sich die Kapitäne. Sie wohnten im nordöstlichen Teil der Straße und gestalteten ihre Häuser mit einem Mansardach. Es waren noch echte „Kapitäns- Häuser."

(Fortsetzung folgt)

DIE BAULICHE ENTWICKLUNG DER INSEL NORDERNEY – SERIE

Die am 9. Januar begonnene, mehrteilige Serie zeichnet die bauliche Entwicklung der Insel Norderney vom Fischerdorf zum Staatsbad nach. Erste gesicherte Zeichen für eine Besiedlung der Insel gibt es 1550. Diese Ausarbeitung schildert anschaulich und plausibel die wesentlichen Eckpunkte und kennzeichnet die Entwicklung in den verschiedenen Jahrhunderten.

● Autor ist der Diplom-Ingenieur und Architekt Jann Saathoff. Der 1937 in Osteel geborene Fachmann war von 1972 bis zu seinem Eintritt in den Ruhestand (2000) als Bauamtsleiter Stadtbaumeister der Insel Norderney. Zuvor war Saathoff zwölf Jahre lang in Diensten des Staatshochbauamtes in Norden und zuständig für die baulichen Anlagen des Staatsbades Norderney.

Kapitänshäuser in der Seilerstraße.

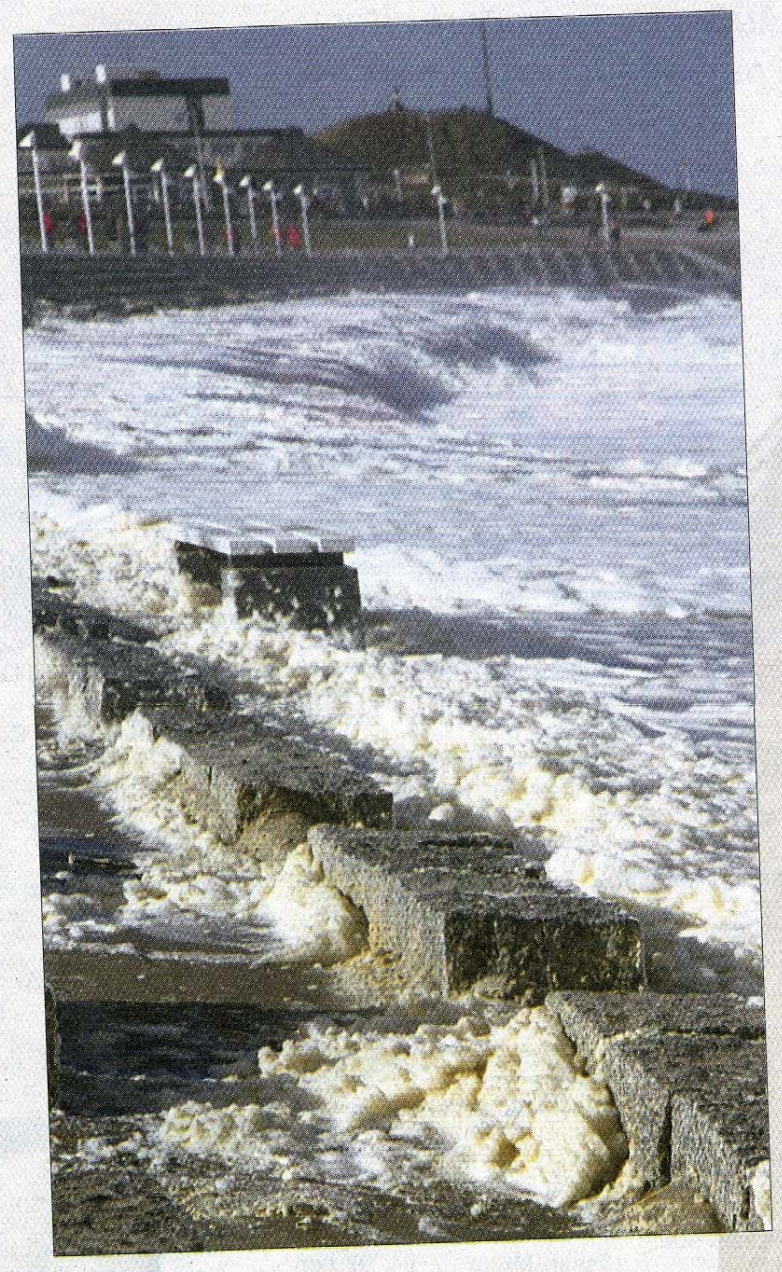

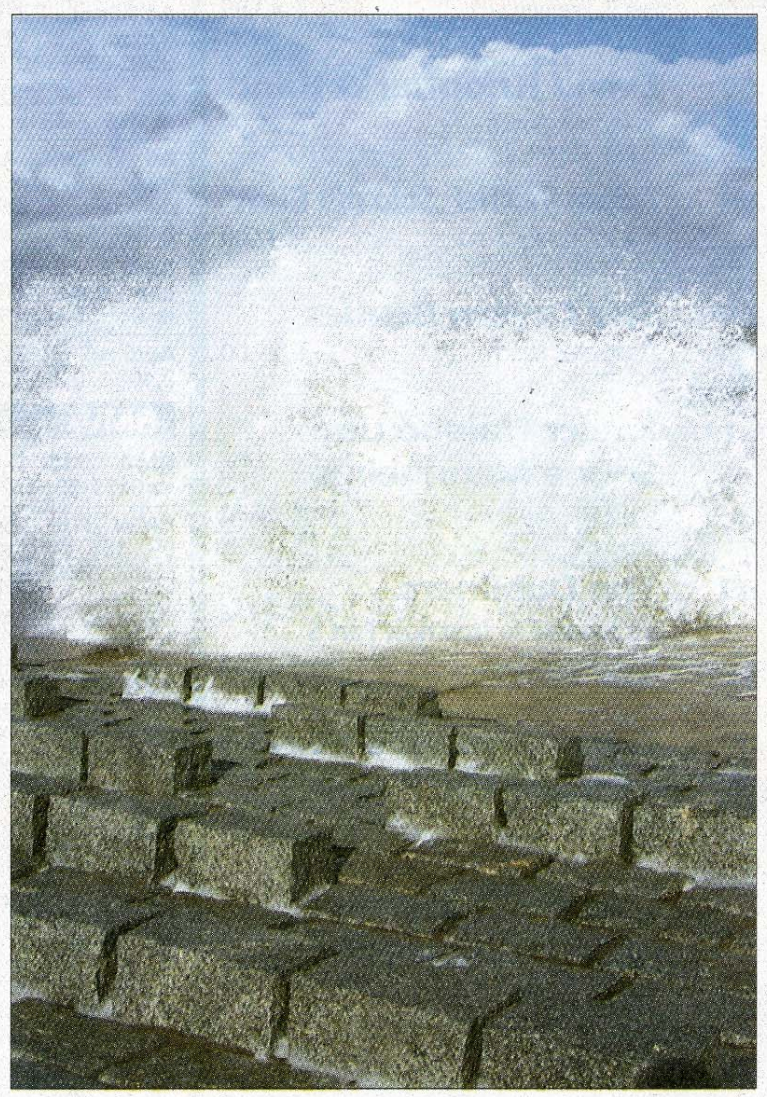

Sturmtief Sören erreicht Norderney

Kartenvorverkauf

Infos unter Tel.
(0 49 31) 925-149

Konzerte

28.10.09 20.00 Uhr	**Kilians & Support** Modernes, Bremen	€ 13,05
29.10.09 20.00 Uhr	**Hermann van Veen** Im Augenblick Nordseehalle Emden	ab € 33,50
01.11.09 19.00 Uhr	**Lily Allen** verlegt! Docks, Hamburg	€ 28,95
07.11.09 20.00 Uhr	**Gotthard & Europe** Pier 2, Bremen	ab € 43,85
11.11.09 20.00 Uhr	**David Knopfler & Band** Stadthalle, Aurich	€ 29,00
15.11.09 20.00 Uhr	**Achim Reichel „Solo mit Euch"** Neues Theater, Emden	€ 37,00
16.11.09 20.00 Uhr	**The Cavern Beatles** Stadthalle, Aurich	€ 29,00
23.+24.11. 20.00 Uhr	**Xavier Naidoo und Söhne Mannheims** AWD Dome Bremen	ab € 38,80
27.11.09 20.00 Uhr	**The Dubliners** It's too late to stop now Part 5 Stadthalle, Aurich	ab € 27,00
29.11.09 20.00 Uhr	**Götz Alsmann & Band „Engel oder Teufel"** Stadthalle, Aurich	ab € 27,75
30.11.+1.12. 20.00 Uhr	**Xavier Naidoo und Söhne Mannheims** Color Line Arena Hamburg	ab € 41,75
01.12.09 20.00 Uhr	**Pur „Tour 2009"** AWD-Dome, Bremen	ab € 43,60
04.12.09 19.00 Uhr	**Motörhead** Plus Special Guests Nordseehalle Emden	€ 39,90
08.12.09 20.00 Uhr	**Bushido „CCN2-Tour 2009"** Aladin Music Hall, Bremen	€ 28,00
12.12.09 20.00 Uhr	**Torfrock „Bagalutenwiehnacht 2009"** Sparkassenarena, Aurich	€ 27,25
09.02.10 20.00 Uhr	**ABBA MANIA** Tour 2010 Preis geändert! Weser-[illegible]	ab € 39,00
12.03.10 20.00 Uhr	**The Ten Tenors** Neues Theater, Emden	ab € 37,00
18.03.10 20.00 Uhr	**Heinz Rudolf Kunze & Purple Schulz** Stadthalle Aurich	ab € 29,10
24.05.10 19.00 Uhr	**DJ Bobo „Fantasy"** AWD-Dome, Bremen	ab € 24,00

alle Preise ohne Gewähr

SKN-Kundenzentrum, Neuer Weg 33
Mo.-Fr. 9.00-18.00 Uhr, Sa. 9.00-14.00 Uhr
Verlagsgeschäftsstelle Norderney, Wilhelmstr. 2
Mo.-Fr. 9.00-17.00 Uhr, Sa. 9.00-12.00 Uhr

Ilka Rah
☎ 0 49 31 / 925-161

Unsere Außendienstmitarbeiter auf Norderney besuchen Sie gerne!

Rufen Sie an, wir beraten Sie gerne in allen Anzeigenfragen!

Norderney Kurier

Wilhelmstraße 2 • 26548 Norderney

Heiko Schoolmann
☎ 0 49 31 / 925-155

Audi

Audi A 4 2,0 FSI 150 PS, EZ 05/03, ZV, Klima. EFH, Radio CD, Servo 1. Hd. Top Zust., SR u. WR auf Aluf. Preis: 10.450 VB Tel. 04934/804031

A3 (8l), 1,9 l Benziner, EZ 6/98, 180tkm, div. Extras, 4.500,-€, ☎ 04942-3948

A4 Avant, EZ 11/03, 130 PS, 83tkm, AHK, VB 9.800,- €, ☎ 0170-6362140

A4, Bj. 97, Sitzheizung. AHK, ☎ 04948-531

A6 Variant, Autom., silbermet., 132tkm, Bj. 99, Lederausst., scheckheftgepfl., 5.900,-€, ☎ 04942-990111

Audi 80, Bj. 1988, fahrtüchtig aber ohne TÜV, VB 300,-€, ☎ 04934-805952

Audi A4, Bj. 95, TÜV/AU neu, 2.400,-. 0151-25136612

BMW

BMW 330 D, Bj. 2000, ☎ 0171-5327724

BMW 316i Touring E36 Bj. 99, 188 tkm, schwarz, Automatik, Teilleder, 75 kW, Alus, TÜV/AU 3/10, VB 2.500,- €. Tel. (0151) 21260747

520i Limo, 10/01, 54tkm, schwarz, Leder beige, Sitze el. m. Memory, Edelholzausst., Klimaautom. u.w. Sonderausst., VB 9.400,- €, ☎ 0160-95732320

525i Touring, M-Paket, 02, 90tkm, Vollausst., VB 12.990,- €. ☎ 0170-6309000

BMW 316i 4-t. EZ 01, 105 PS, Klima, Alu, usw. top! 0172-5205046

BMW 320i, 6 Zyl., 150 PS, EZ 1992, 135tkm, scheckh. gepfl., TÜV 3/2011, Tempomat, BC, Radio, AHK, Dachhalterung, + WR, VB 1.400,-€, ☎ 0171-1042826 AUR

BMW 525 i, Touring, Vollausstatt., dkl.-grau-met., EZ 03/06, 38 tkm, NR, gut gepfl., 28.900 €, ☎ 04941-180610

BMW 530 Kombi, Bj. 12/02, unfallfrei, sehr gut. Zust., titansilb.-met., Leder braun, Vollausst., Autom., Edelholz Ahorn, viele Extras, 7.900€, ☎ 0176-75563828

BMW E 46 1,9 Limo, 133tkm, silber, Gew. Alu usw., Topzustand! VB 7.500,-, ☎ 01522-6540355

BMW E36 318i, Touring M Ausstattung, EZ. 3/96, silber, Klima, el. SSD, Leder, elFH, Sitzhz., ZV m. FB, PDC, 235tkm, Langstr., TÜV/AU 04/2011, VB. 3.200,-, ☎ 0151-28841478

Chrysler

Chrysler Voyager Turbodiesel, 115 PS, EZ 3/00, TÜV 3/11, 178.000 km, dunkelblau, SE-Ausstattung, AHK, VB 6.750,- €. Tel. (0174) 9949261

Citroën

C2, Bj. 2/04, Euro4, 85 Tkm, VB 5600 €. Tel. 017653012401

Berlingo Spacelight, TÜV/AU neu, EZ 7/04, 68 tkm, Benzin/Gas, VB 9.800 €, ☎ 04942-204860

Fiat

Fiat Punto Cabriolet schwarz, Stoffdach neu, 150.000 km, TÜV Aug. 2010, Verschleißteile alle neu. Tel. (04462) 5410

Fiat

Fiat Punto, Bj.93, TÜV/AU 09/2011, guter Zustand, VB 1000,-€, ☎ 04941-62540

Ford

Ford Mondeo 1,6 90 PS, gepfl., TÜV/AU 11/2010, 141.000 km, 1.200,- €. Tel. (04971) 5850

Ford Focus C-Max TDCi 109 PS, EZ 11/06, 56.000 km, Partikelfilter, Klima, met., VB 11.200,- €. Tel. (04465) 299955

Ford Escort Kombi Bj. 95, TüV neu, AHK, Schiebedach, VB 1200€, (04936)8383

Ford Escort, Bj. 94, gut erhalten. Tel. (04934) 804792 o. 015117514646

Escort GLX, 75 PS, 1,4 l, B 9/94, Servo, ZV, Airbaig, GSD, Pr VS, ☎ 04942-1528

Fiesta, Bj. 94, TÜV 1/10, 8fach ber., 400€, 04941-62893

Ford Fiesta, Bj. 94, 148tkm, TÜV+AU neu, 1,1 l, 50 PS, 88,- Steuern, Festpreis 900,-! ☎ 04954-953633

Mondeo Kombi, EZ 07/03, Diesel, TÜV 01/11, 120 tkm, Klima, silber-met., VB 6.500 €, ☎ 0173-6055843

Transit FT 240, 3Sitzer, Diesel, EZ 7/03, 54.650 km, 85 PS, VB 6.900,-€ inkl. MWST, ☎ 04944-913959

Geländewagen

Suzuki Jimny, EZ 02, 76tkm, schwarz, Top Zustand, 7.500,- €. ☎ 0172-4127959

Honda

Civic 1.6 Sport, Bj. 10/04, schwarz, 48.200 km, 110 PS, get. Heckscheiben, TÜV 8/11, VB 8.750,-€, 04941-6987518

Hyundai

Hyundai Matrix 1,8 GLS 122 PS, Automatik, EZ 3/04, 56tkm, 1. Hand silberm., Klima, viele Extras, Winterräder, 7900 €. Tel. 0172 2302645

Santamo, 7sitz., Bj. 99, 136 PS, TÜV 11/10, 141tkm, 3.600,-, ☎ 04925-8014 o. 0172-4235022

KIA

Sportage, EZ 08/2000, TÜV/AU 12/2010, 128 PS, Euro 2, 108tkm, NR, Klima, eFH, VB 3.500,-€, ☎ 04942-578403

Mazda

323 F, Bj. 11/98, rot, 1840 ccm, 84 kW, Euro 2, 122tkm, Klima, Einparkhilfe hin., Basis Dachtr., 4 x WR, TÜV 09/11, scheckh. gepfl., NR, 1. Hd., 3.490,-€, ☎ 04941-61594

Mercedes

200 E, Bj. 92, 132 tkm, TÜV/AU 09/10, ☎ 0152-29250111

Mercedes 220 CT Kombi weinrot, 178.000 km, scheckheftgepflegt, für 4.000,- € in gute Hände abzugeben ab Montag, 12.10.09. Tel. (05130) 7448

Mercedes E 220 CDI Elegance, Bj. 03, 92.000 km, AHK, Partikelf., WR inkl., SR neu, VB 15.000,- €. Tel. (04453) 3608

C 200 Sport, schwarz, EZ 98, 121 tkm, TÜV/AU 09/10, top, VB 4.500 , 04975-1588

Mercedes

Mercedes C 200 Kompres. Kombi-Classic, EZ 5/02, 127.500 km, Benziner, 120 kW / 163 PS, Schaltgetriebe, tansanitblaumet., Garagenfahrzeug u. scheckheftgepfl., Ausstattung: ABS, AHK abnehmb., Airbags, Alufelgen, Bereifung 205/65R16, Dachträger, ESP, el. verst. Sitze, el. verst. beheizb. Außenspiegel, eFH vorne u. hinten, Klima u. Klimaautom., Nebelscheinwerfer, Radio/CD, Tempomat, Wegfahrsperre, ZV, Multifunktionslenkrad, 4 Winterreifen, VB 8.900,- €. Tel. (04425) 81412 od. (0160) 91792746

Mercedes S 400 CDi, EZ 05/01, 179.500 km, Vollausst. NR, gut gepfl., klappb. AHK, 13.900 €, 04941-180610

Mitsubishi

Mitsubishi Galloper, Bj. 98, ohne TÜV, Tank neu, Kardanwelle neu, FP 1000,- €. Tel. (04931) 6905 n. 18 Uhr

Nissan

Nissan Micra EZ 94, 97 tkm, TÜV/AU 7/11, Preis VS. Tel. (04423) 6283

Nissan NP 300, Pickup 3,5 to. Zugl., Klima, EZ 10/08, 55 tkm, 18.900 €, 04941-180610

Opel

Kadett E CC, Bj. 88, TÜV/AU 02/11, viele Ersatzteile z.B. Alu Felgen, rep. Bleche usw. VB 450€. Tel. (04931) 932931

Opel Corsa D Edition Leasingübernahme, 2.000,- € Anzahlung, 126,70 € monatliche Leasingrate, Laufzeit noch 24 Monate, 19.000 freie km, verbrauchsarmer Eco Flex Motor. Tel. (0174) 4396198

Opel Corsa B 1,0 Bj. 12/98, TÜV/AU neu, 40 kW, 54 PS, 165.000 km, 8.-fach bereift, Radio mit CD, grüne Umweltplakette, D 3 Schadstoff (68,- € / Jahr), VB 1999,- €. Tel. (0160) 91930095

Opel Corsa C 1,4 66 kW, Bj. 2000, Servo, ZV, ABS, weitere Extras, top gepflegt, schadstoffarm D4, TÜV/AU neu, 4.300,- €. Tel. (04422) 999163

Opel Corsa B 1,2 Bj. 98, Servo, ABS, Alu, tiefer gelegt, Sportausp., Radio, HU/AU neu, 2.350,- €. Tel. (04422) 999163

Opel Corsa B 1,0 12V ECO Bj.99, 5-türig, grün, TÜV/AU neu, sehr gepflegt, Preis VS. Tel. (04975) 751888 oder (0162) 9334554

Opel Corsa C Bj. 6/02, TÜV neu, Servo, Airbags, 3.750,- €. Tel. (04944) 947048

Opel Vectra 1,6 16 V, Bj. 99, Garagenw. TüV/AU 6/2010, 63tkm, VB 4750€, 01705869309

Opel Astra Bj. 1995, 59000 km, TüV/Au 10/2010, AHK, Top Zust., VS, Tel. (04936) 1598

Opel Sintra Kult Auto Bauj.98 106.000Km Tüv/Asu Sep.2010 fastneuerMotor VB.4650€ Tel. 04931-168017

Corsa B Eco, EZ 98, m. WR, VB 1.600,-€, ☎ 04941-998147

Corsa B, 1,2 l, Bj. 2/97, 162tkm, schwarz, TÜV/AU neu, VB 1.800,-€, ☎ 0160-90253465

Corsa, 99, Servo, Extras, TÜV 3/11, 2450,-, 04941-984100

Peugeot

206, Bj. 2005, 60 PS, Klima, Pr. VS. ☎ 04921-366389

Peugeot 206 CC Filou 1,6 Cabrio, silbermetallic, 109 PS, EZ 03, 1. Hd., top gepflegt, inkl. Radio, CD, Windschott, Sitzhzg., unfallfrei, zu verkaufen. Tel. (0172) 4346441 oder (04971) 2340

Peugeot 306 XS EZ 95, Sportsitze, Gewinde, Remus, 16" Alu, Goodyear Eagle F1 205 45R16, 6 mm Profil, TÜV 01/11, 900,- €. Tel. (0163) 6317974

Peugeot Boxer 230 L rot, Bj. 95, 140 tkm, 1. Hd, gepflegt, Ladefl. komplett Siebdruck, AHK, Standhzg., sehr viele Extras, TÜV/AU 10/10, VB 4.500,- €. Tel. (0151) 21260747

Peugeot 205, Bj.89, 149tkm, TÜV 10/10, ☎ 04466-9189919

Porsche

944er PORSCHE 2,5L, 163PS, Bj84,200t. Km Gkat dunkelbraunmetallic, HU 01/11 steht bei der Deichmühle in Norden zu besichtigen VB1995 EURO Tel. 04931/168286

Renault

Renault R19 1,8 EZ 91, 66 kW, TÜV/AU 7/10, 99 tkm, Extras, VB 890,- €. Tel. (0160) 4921910

Renault Megane Scenic 86tKm, ZV, Klima, neue Reifen, neue Winterreifen auf Felge, VB 3900 €, Tel. 04939208

Megane 1.6, EZ 05/96, 134.500 km, 55 KW, gepflegt, Euro 2, TÜV/AU 05/10, 4-trg., SV, ZV, SD, 2 Airb., el.FH, R/CD, Alu, WR, VB 1.750,-, 0160-5055034 AUR

Suche Beifahrertür hinten rechts f. Renault Megane (Kombi Grand Tour Bj. 2000), ☎ 04936-1337

Twingo 3.550,- 0162-7707383

Twingo Expression, EZ 8/08, 21tkm, perlmuttschwarz-met., R/CD, Klima, Servo, Ganzjahres-Reifen, VB 8.700,-€, ☎ 04934-1510

Twingo, Bj. 04, top Zust. 75 tkm, VB 3.800 €, ☎ 04936-990242

Twingo, Bj. 95, TÜV 05/10, Fahrertür leicht beschäd., sonst gut. Zust., + 1 Satz Wi.-Reif., VB 1.000,- €. ☎ 0177-2600567

Twingo, Bj. 99, nur 86tkm, blaumet., Topzust., el. FH, Faltdach, 2 x AB, R/CD, WFS, ZV m. FB, VB 2.500,-, ☎ 01520-9262881

Twingo, Klima, el.Fh, VB 3.990,-€, ☎ 04934-497875

Twingo, rot, Bj. 95, TÜV Mai 2010, VB 700,-, 0177-7430381

VW

VW Golf III Bj. 94, 60 PS, TÜV 5/11, 1.500,- €. Tel. (0172) 4457420

VW Caddy EZ 2001, 127.000 km, TÜV 5/10, VB 3.000,- €. Tel. (04974) 939156

VW Polo 6 N Bj. 12/94, 226.000 km, TÜV 10/10, VB 850,- €. Tel. (04948) 1411

VW Golf IV TÜV 11/10, SD, blau, 3.400,- €. Tel. (0172) 9934225

Corsa B, 100,-. 0160-7805569

Golf III, 97, Joker, Extras TÜVneu 2650,- 04941-984100

VW

VW Golf II Bj. 1990, TÜV/AU 4/11, treuer Wegbegleiter! 90 PS, G-Kat, SD, Ganzjahresreifen, 5 Türen, weiß, 186.000 km, VB 1.500,- €. Tel. (0160) 8715573 ab 17 Uhr

Golf Variant Joker Rentnergepflegt, Bj, 99, TÜV/Au neu, 106 tkm, 75 PS, schwarz, Scheckheft, Alufelgen, Klima, 4x WB/ST. Radio, ZV, usw. 3650,- Tel. 04941 10570 01703109117

FOX 1.2 SONDERMODELL EZ:7/2007, nur 20000km, silber-met., Klima, Servo u. Colorpaket, Varioplus paket, CD usw.unfallfrei 1A Zustand, 1.Hd., nur 7780.- Tel. 04941-6045632

Golf Cabrio TDI, Bj. 99, 70tkm, elSD, Windschott, Ganzj.-Reifen, cayenne-rot-met.Pr.VS. ☎ 04921-953100

Golf II, 90 PS, Euro2, funktionsf. Bastlerfzg., TÜV/AU 09/10, 500 €, ☎ 0170-8188987

Golf II, Bj. 91, TÜV 9/2010, umgerüstet, 8fach bereift, VB 600,-, ☎ 01577-9571973

Golf III, Bj. 92, 1,8 Li., 75 PS, TÜV/AU 6/11, Tuning, D-3, VB 1.350,-€, ☎ 0174-9525588 ab 18 Uhr

Golf III, Bj. 95, 107tkm, ZV, eFH, SD, AHK, TÜV 15 Mon., 4-türig, sehr gepflegt, 1.890,-€, ☎ 01522-4234365

Golf III, Bj. 96, 75 PS, 4-türig, SD, TÜV 04/2010, VB 1.650,-€, ☎ 04942-202277 o. 0172-9858954

Golf IV Edition, Bj. 8/00, 75 PS, Klima, Alu, ESP usw., TÜV/AU 8/11, sehr gepfl., VB 4.300,-€, evtl. Inzahlungn. v. Kleinw. mögl., ☎ 04942-4940

Golf IV, 4.350,- 0162-7712816

Golf IV, Bj. 99, TÜV/AU neu, sehr gepfl., 175tkm, 2.890,-€, ☎ 0152-24234365

Golf Plus Comfortl., silbermet., EZ 4/09, 1,6 l, AHK, + WR, 5.500 km, VB 19.800 €, ☎ 04942-2859

Golf plus, TDI, 105 PS, 35.150 km, EZ 10/05, silbermet., Alufelgen, Ganzjahresreifen, Klima, CD/Radio 300, TÜV/AU 10/10, Euro 4, ☎ 04948-576

Golf97, 2.650,- 0174-4416649

Passat 1,9 TDi, Kombi, Bj. 01, 135 tkm, 131 PS, dkl.-blau met., AHK, Extras, Pr. VS, ☎ 0160-97541705

Passat 1.8, 125 PS, Bj. 97, 128tkm, top gepfl., Vollausst., div. Extras, WR, VB 4.799,-€, ☎ 04941-68983

Passat B3, Bj. 93, VR6, 2,8 l, TÜV/AU 05/10. ☎ 0175-3356584

Passat Variant, Bj. 90, rot, TÜV/AU 08/10, D3 Norm VB 750 €, ☎ 0152-24477057

Polo 6N, Bj. 2/95, D3, HU/AU 5/2010, met., GSD, Servo, D-Airbag, ZV, Tuning usw., ☎ 0174-1832566/AUR

Polo 9N, schw., 40 kW, EZ 04/06, 44tkm, 4-türig, Klima-autom., ☎ 04941-67654 o. 0170-7347353

Polo Coupe, TÜV/AU neu, VB 800,-€, ☎ 0176-27243017

Polo, Bj. 97, 145tkm, TÜV 1/11, leichter Unfallschaden, VB 1.500,-€, ☎ 04943-678

T4 Pritsche Doppelkabine, Bj. 19995, 250 tkm, AHK, ☎ 0172-4350940

T4, Bj. 94, guter Zust., VB 3.600,-€, ☎ 04942-204804

T5 Multivan, EZ 11/08, schwarz, 2,5 TDI, ESP, MFA, Alu-Felg., Klima, PD, AHK, 27.500,- €. ☎ 0151-12723038

Tiguan, Bj. 05/09, 3.500 km, 150 PS, Ledervollausst., AHK, Klima, Aluf., Satz WR, 27.600,-€, ☎ 04931-12160

Touran Erdgasfahrz., 1 J. steuerbefreit, div. Extr., Pr.VS. incl. Wi.-Reif.☎ 04921-450260

Umsth. zu verk.: Golf III, 90 PS, AHK, Bj. 95, Pr.: VB 1.299,-, ☎ 0175-7831230

VW

VW Fox, gelb, EZ 11/06, TÜV/Inspekt. neu, 14.100 km, 1. Hd., Klima, Funk-ZV, eFH, Servo, Radio, CD, 54 PS, VB 7.800,-, ☎ 0163-5098169

VW Polo 1.6 united, blue-anthrazit-perleffekt, EZ 05/08, 20.000 km, WR inkl., 14.200,-, ☎ 0175-8976594

VW Touran 2,0 TDI GDS, Highline, Bj. 05, schwarz, 60tkm, VB 16.998,-, Garantie, ☎ 04943-4677

Auto-Zubehör

4 WR Conti 195/60R 15 88 T, nur 500 km gefahren, auf Stahlf. 5-Loch, Astra G, VB 300,- €. ☎ 04941-605504

1 Satz Ganzjahresreifen 155/70/R13, neuw., a. Stahlf. VW 4Loch, 145,- €, 04921-917997

1 Satz WR auf SF f. Golf V, VB 140,- €. ☎ 04921-917997

4 neue WR + Felge f. VW Tiguan zu verk., 0171-6172383

4 Reifen, 185/60R14 82T u. AHK f. Golf III, ☎ 04942-202672 ab 19 Uhr

4 Wi.-Reifen 175/65R13, gut erh., auf Felge, 180,- €. ☎ 04946-899309

4 Wi.-Reifen Semperit Sportgrip 205/55R16 91T Stahlfelge, VB 150,-€, ☎ 04941-5237

4 WR 165/70 R14 81 T auf SF 5Jx14 5/100, für Skoda Fabia, ☎ 0163-1442265

4 WR 175/70/R13 auf 4-Loch-Stahlfelgen für Opel Astra, ☎ 0160-6645358

4 WR 205/65 R15 auf Alufelgen 7Jx15 ET 37, zu verk., ☎ 04936-916695

4 WR a. Alu, Merc-C Klasse, 195-65 R15 91 T, ☎ 0152-29088701

4 WR a. Stahlfelge 165/70 R13 f. Corsa B, ☎ 04941-63109

4 WR auf 4Loch SF Good Year Ultra Grip 7, 185/65R15 88T m. orig. Renault Radkappen, 190,-€, ☎ 04941-64434

4 WR auf Alufelge, Conti f. MB 211, 225/55 R 16 95 H, 250,- €, ☎ 0171-4755555

4 WR auf Felge, 4Loch, 165/70R13 f. Citroen, Peugeot, VB 150,-€, ☎ 0174-1855228 od. ab 20 Uhr 04941-974261

4 WR auf SF 195/65R15 ET 37 für z.B. Passat B5, 150,-€, ☎ 04928-849287

4 WR auf SF f. Polo 6N, 155/70 R13 75T, zus. 50,-€, ☎ 04941-62944

4 WR auf Stahlfelge, 185/60 R 14, zu verk. 04941-71326

4 WR Dunlop 205/55R16, ca. 8 mm auf Alufelgen f. 3er BMW (E46), VB 350,- €. ☎ 04941-4602

4 WR f. Golf IV, sehr gut erh., auf SF, Dunlop 195/65 R15 91T, 120,-€, ☎ 04941-607209

4 WR, 185/60-175/65 R14 m. Felge, 180,-€, 0176-78706082

4 WR, gut gepfl., auf silberf.-lack. 4Loch SF, 184/60R14, VB 170,-€, 04929-1569

PKW-Anhänger 2 T, Tandemachse. Tel. (04936) 7635

Winterreifen inkl. Felgen Dunlop 225/50 R 17, Felge 5-Arm-Design für Audi A6 etc., nur eine Saison gefahren, neu Dez. 2008, VB 280,- €. Tel. (0171) 3269412

4 Sommerreifen 215/55/16 von Pirelli, 6,5 mm, F.120,- €. Tel. (04933) 414409

Winterreifen a. Stahlfelge z. B. für VW Lupo, nur 5.000 km gelaufen, Fulda Montero, 155/70R13 75Q, 4 1/2 Jx13H2, ET 35, Schnäppchenpreis 100,- €. Tel. (04461) 744722

Stahlfelgen Audi A4 / A6 VW, 5x112, inkl. Audi-Radkappen, 60,- €. Tel. (04462) 9238960

195/60 R 14 2x Ganzjahres-(neu) u. 2x Sommer-Reifen gebr., 4 Felgen, passend für Opel. Tel. (0175) 8363536

Anhänger ca. 2,30 x 1,50m, zu verk., (04936) 9172883

Auto-Zubehör

VW Touran Winterreifen auf Stahlfelge, 195/65 R15 91T, m. orig. VW-Radkappen. Tel. (04973) 1020

4 Winterreifen 195/65/15 91 H, auf Stahlfelge, für VW Golf V plus, 120,- €. Tel. (04461) 984562

Winterreifen 205/60 R15T, Dunlop Winter, Sport, Profiltiefe 5 mm, Alufelge Mercedes, 400,- €. Tel. (04421) 85592

Winterreifen 195/50 R15 auf 4-Loch Alufelgen u. 5-Loch Stahlfelgen 5J14H2 für Reifen 165/70 R14. Tel. (04425) 519

Winterreifen 185/60 R14 82T, 4-Loch-Felge, Polo; 195/65 R15 91T, 4-Loch-Alufelge, Saab. Tel. (04468) 617

4 Conti Contakt TS 790 Mu.S, 185/65 R15 88T, 7 mm, auf Stahlfelge 6J x 15, f. BMW 3er E 36, 120,- €. Tel. (04461) 758204

Winterreifen a. Stahlfelgen f. MB A-Klasse, Continental 185/55 R15, neuw., 200,- €. Tel. (04461) 917838

Winterreifen für BMW 3er 205/55 R16, auf Rial Alufelge, für 3er bis E46, 200,- €; WR auf Stahlfelge für T4-Multivan, 50,- €; Anhängefahrrad, 75,- €. Tel. (0160) 1878616

Winterreifen 4x Goodyear Ultragrip 7, Mu.S, 165/70 R13 79T, auf Felge, von 2008, ca. 2.000 km, VB 200,- €. Tel. (04462) 208362

4 WR 195/65 R15 auf Felge für MB, Typ 202, 203 u. 210, VB 150,- €. Tel. (04462) 946570 od. (0160) 92953310

4 Winterreifen 185/65R14, mit 4-Loch-VW-Stahlfelge, Profil 6/8 mm, 80,- €. Tel. (0170) 7669700

AHK-Fahrradträger und Gazelle Damenfahrrad, 28 Zoll, zu verk., VB 380,- €. Tel. (04461) 80146

4 WR auf Stahlfelge für Fiesta Bj. 96, 155-70R13, VB 80,- €. Tel. (04421) 502869 ab 19 Uhr

4 original VW-Alufelgen mit Sommerreifen 185/60 R14, 100,- €. Tel. (0163) 6346051

4WR 195/65R15 Michelin Alpine, ca. 7mm, 5 Loch Stahlfelgen+ Schrauben (Opel 6,5J x15H2ET35), 120,-, ☎ 04941-9905860

4 SM Reifen 185R14C, auf Felge sehr günstig. Tel. (04971) 2850

4 WR Reifen, M&S 195/60R15 88T. Tel. (04971) 2850

4 gebr. Dunlop WR auf Stahlfelgen 195/70R15 (für VW T4) günstig abzug., VB 250,-€. Tel. 04932/840829

4 WR auf Felge 5 Loch neuw., 195/55 R 15, zu verkaufen, Tel. (04931) 7977

4 WR auf Felge 165/65 R14, Hyndai Getz, VB 180 €, Tel. (04931) 9181582

Winterreifen mit Stahlfelge 800km gelaufen. 175/65R14 82T 4 Stück 180,-Tel. (04931) 9189695

WR 185/60R15 Conti Contact 4 Loch Felge, mit Radkappen. 155/70R13, 4 Loch Semperit Tel.: (04931)13838

AHK f. Fiat 500, Bj. 92, od. Fiat Cinquecento, Bj. 94-97, FP 335 €, ☎ 0174-4046608

Anhänger Topzust., TÜV neu, 1,4 to, 600,- €, 04465-430

BMW WR je 4St., 195/65R16 u. 185/65R15, je 100,- €, ☎ 0160-5172175

Daihatsu Cuore, 4 WR, 145/70R12, gün. ☎ 04941-64138

Fahrraddachträger (Golf), Typ Vetex, Automatik, VB 250,-€; ☎ 04941-5237

Fulda M+S, 175/70 R 13 82 T, top, ☎ 01577-3868245

Ganzjahresreifen auf 4-Lochfelge neuw., Hankook, 155/70 R 13 75T, VB 130,-€; WR auf 4-Lochfelge, 185/65 R15 88T, VB 130,-€ ☎ 04465-945490

Neuw. Sauerstoffflasche (f. Autogenschweißgerät), 10 Li., zu verk., ☎ 04944-3428

Auto-Zubehör

PKW Anhänger, 750 zgg, TÜV neu, VB 380 €, ☎ 04936-7839

PKW Anhänger, zlgG. 400kg, 160,-, ☎ 04931-9328643

So.-Reifen m. Alufelgen 195/50 R 15 f. VW, 5-Loch, VB 150,-; So.-Reifen 155/80 R 13 79 T, NEU, 100 km gel., VB 75,-; 04921-953397 o. 0177-3087123

SR auf Alufelgen, 225/45R17 (LK 5x110) f. Skoda, Golf IV, A3 etc., Topzust., VB 340,-, ☎ 0176-96019866

Touareg WR auf Alu, 235-65/17 (LK 5x130), Topzust., 390,- ☎ 04926-529

VW T5 WR, 215/65R16C, 250,-€, Scheinwerfer links, 120,-€, Vorzelt, 2,40x3,40m, 200,-€; Renault Megane Fensterheber links, neu, 200,-€, ☎ 0160-99300159

VW-Käferteile zu verk., ☎ 04944-3428

WR 185/60 R14 82T auf SF, f. Golf III, ca. 5tkm gel., VB 120,-€, ☎ 04941-997586

WR auf 4-Lochfelge, 155/70 R13, wie neu, ☎ 04941-964002 nach 19 Uhr o. AB

WR auf Aluf. VW T4 195/70 R15, Pr.VS. ☎ 0170-1703539 o. 04943-2897

WR auf SF für VW 5-Loch, 165/70R14. VB. 150,-, ☎ 0151-56349640 Ihlow

WR auf Stahlfelge, für Peugeot 206, 100,-€, 04465-8295

WR auf Stahlfelgen f. Opel Corsa 145/80 R13 m. Opel Radkappen, VB 90,-, ☎ 04921-44599

WR f. DB 180C, 195/65R15/91T auf SF m. Radkappen neuw., Pr. VS, ☎ 04929-410

WR m. Stahlfelge 175/65 R14 82 T, 4 Loch, zu verk. ☎ 04929-1242

WR. m. Felge f. Smart, neuw., pass. Bj. 99 bis 2007. 200,-, ☎ 04923-8246

Motorräder/-roller

Kawasaki KLR 600 Bastlerfahrzeug, VB 850,- €. Tel. (04975) 1060

Yamaha FJ 1200 Typ: 1XJ, TÜV neu, techn. u. optisch top, Preis VB 1200€. Tel. (04931) 16653

Suzuki Roller 125ccm, TÜV/AU neu, 5300km gelaufen, optisch u. techn. wie neu, Preis VB 1300€. Tel. (04931) 16653

Yamaha Sazer 600, EZ 00, HU 3/10, 38tkm, top gepfl., Scot Oiler, Remus-Auspuff, pullierte Felgen, orig. Lack, VB 2500,- €. Tel. (04934) 5284

Yamaha Diversion 900 S 3000€ , (04934) 990130

BMW R 90 S, restaur., zu verk., ☎ 04936-990616

BMW R80 RT, EZ 04/93, 12.100 km, neue Reifen, große Scheibe, Koffer u. R/Cassette, Pr. VS, 04941-2796

Honda 125 SPCY, TÜV neu, VB 550,-€, ☎ 0170-9479870

Kawasaki Quad KVF, HU 12/2010, 7.500 km, Reifen u. Inspektion neu, VB 3.500,-€, ☎ 0171-1057669

Kawasaki Z440 LTD Beltdrive, Bj. 83, 20 kW, TÜV 11/10, Batterie u. beide Reifen neu, VB 900,-, 0176-21207064

Kawasaki ZX 9 R, Ninja, 23tkm, neues Mod. 2000, VB 3.999,- €, ☎ 0160-5172175

Roller Piaggio Hexagon LTX, Bj. 1999, 3.200 km, Top Case, Windschutz, 1.400,-, ☎ 04931-9328643

Suzuki GSX 750F, Bj. 03, 19.500 km, viele Extr., 3.750,- ☎ 04923-8658 ab 17 Uhr

Thermokombi, Einteiler, Gr. 58; Lederjacke, schwarz, Gr. 58, zu verk., ☎ 04954-3655

Yamaha Sr/Xt 500 zu kaufen gesucht. ☎ 04936-6197

Yamaha XJ 900 Diversion 96, 46tkm, Kardan, rot, VB 2.300,-, ☎ 04977-1285

Motorräder/-roller

Yamaha XJR 1200 SP, Bj. 97, 4in1-Reifen i.O., weitere extr. zu verk., VB 2.900,- €. ☎ 0160-93817648

Yamaha XV 750, EZ 92, 25 kW, 54tkm, VB 1.500,- €, ☎ 0162-3004064

Rund ums Pferd

2 Hann. Wallache, 2- u. 3-jähr., Wolkentanz Amaroso, ☎ 04975-421

2 Ponys in liebevolle Hände abzug. (kein Händler) ☎ 04942-2909

Haflingerstute aus Zeitgründen zu verkaufen Tel. 015122669385

Shetty- Wallach STM 0,80 m 1,5 Jahre, gescheckt, kinderlieb VB 170 €Sowie Ponysulky sehr gut erhalten, wenig gebr. VB Tel. 04931-2628

14j. Pintostute gescheckt, geritten von Kindern und Erwachsene zu verkaufen VB 2700 € Tel. 04931-9322530

Rund ums Pferd

6-jähr. Schimmelwallach von Matcho AA, M. v. Antritt, Stm. 1,72 m, schwungv. GGA, m. vollem Papier, im Umgang lieb u. artig, in erfahrene fördernde Hd. zu verk., VB 4.200,-€, ☎ 0172-5448287

Großheide, Boxen u. Offenstallplätze in netter Stallgemeinschaft frei! Voll-/Halbpension. Info unter Tel. 0176/66447864

Pferdeanhänger Böckmann Duo, Plane, Bj. 2001, 2000,- € Tel. 04975/8973 od. 015208896735

Böckmann Vollpoly 1,5 Pferdeanhänger, TÜV neu, sehr gepflegt, zu verkaufen. Tel. 01749764509

Suche erf. Reiterin für 5-jährigen Reitponywallach (ähnl. RB) Tel. 015208973750

Westernsattel, gut erhalten zu verk., Tel. 0177-8972015

Haflingerwallach, 17 Jahre zu verk., Platz vor Preis. Tel. 0177-8972015

Rund ums Pferd

Dressurnachwuchs 2,5 jähr. Fuchswallach mit super GGA in fördernde Hände abzugeben. VS 0174 6018020

Privatstall im Wangerland hat Boxen günstig zu vermieten. Tel. (0152) 2751695 ab 14 Uhr

Biete Reitbeteiligung an verantwortungsbew. Jugendliche, gegen geringen Kostenbeitrag und Hilfe im Stall. Haddien, Tel. (0175) 8295439

Kinderpony - geritten gesucht, Stckm. 1,25-1,35 m. Tel. (0174) 6002281

Beistellpony abzugeben Tel. (0176) 20164618

Suche Offenstallplatz in oder bei WHV, mit Möglichkeit zur Nutzung eines Reitplatzes und / oder Reithalle. Tel. (0171) 6223174

Kleinpferd gesucht ruhig, gesund, anfängertauglich, Offenstall. Tel. (04942) 202785

Haflingerstute aus Zeitgründen zu verkaufen. Tel. (0151) 22669385

Mini-/ Shettykutsche gebremst, 195,- €; Geschirr, neu, 150,- €. Tel. (01520) 4897111 ab 15 Uhr

Wintec 2000 VS-Sattel gesucht. Tel. (04975) 91040

4-jähr., Oldenb. Wallach, **V: De Niro, MV: Inselfürst,** Ausbildungsstand dem Alter entsprechend, Charakterlich einwandfrei, VB 6.700,-€, ☎ 04977-939933 ab Mo.

6 Pferdeboxen in Blersum zu vermieten, ☎ 01577-1573027

Reitpony 145 cm Stockmaß und kleines Pony, kinderlieb. Tel. (04974) 332

Rund ums Pferd

Einstellbox in Privatstall frei, Weidegang u. Reitplatz vorhanden. Tel. (04938) 929990

Deutsches Reitpony Stockm. 1,40m, 8 jäh. zu verk. Tel 01718423326

Außenbox m. gr. Paddock frei, Reithalle, Außenplatz, Solarium, Extras, 0171-7164575

Biete Reitbeleiligung Großefehn, ab 16 J., 04943-990592

Biete Reitbeteiligung in Raum Ihlow, im Winter Halle vorh., ☎ 0171-5673523

Bildhübscher 3 J. **Reitpony Wallach,** Rappschimmel, ca. 1,44m, ☎ 01520-5992201

Classic Pony Stute m. Kutsche, 700,-€, 04462-205111

Friesenpferde, eingef. Stute 12 J., prim. Stutfohlen als Absetzer; gefahr. Wallach 18-jährig, ☎ 0172-3400771

Hann. 17-j., m. Pap., 1.300,-€, ☎ 0160-96239200

Kaufe ältere Pferde o. Pferde m. Fehlern. ☎ 04934-6858 o. 0171-1946858

Lewitzer-Stute, 10 J., STM: 1,45 m, geritten u. zuchttaugl., Vollpap., v. priv., VB 2.900,-, ☎ 04925-990899

Pferde u. Fohlen zu verkaufen, ☎ 04945-1561

Pferdezubehör, div. Weide/Stall/Thermodecken zu verk. gebr., günstig, 0162-2375343

Ponykutsche zu verk., VS, ☎ 04971-4625

Pony-Pferdeeinstellplätze von privat, Nähe WTM frei, Reitplatz u. tgl. Weidegang, ☎ 04462-205111

Su. ruhiges Anfängerpony, ca. 145 cm, ☎ 04942-202785

Geschäftsanzeigen

Schmiedeeiserne Tore & Zäune

Jedes Muster, jede Breite und Höhe möglich. Alle unsere Tore & Zäune sind feuerverzinkt und im Farbton nach Wunsch pulverbeschichtet.
Qualität ist unsere Verpflichtung, Schnelligkeit unser Auftrag, Erfahrung unsere Stärke. Kostenvoranschlag? Bitte anrufen oder Mail senden.
Wir liefern und montieren immer und überall.

Tor & Zaunimport/Oldenburg
www.torundzaunimport.de · info@torundzaunimport.de
Info: 01 72 - 4 58 60 80

Kien Tuun, kien Door, wi sind all dor — *Bitte ausschneiden*

VISSER ELEKTROTECHNIK NORDERNEY
Am Hafen 8
VEN
Kein Licht, kein Strom,
wir kommen schon
TEL.: 99 05 05

Neuer Gastarif „Erdgas-Fix“

Wirtschaftsbetriebe NORDERNEY
Energie und Wasser für die Insel

Vertragslaufzeit vom 01.10.2009 bis 30.09.2011
Garantiert keine Preiserhöhung in den nächsten 2 Jahren
Einmaliger Aufschlag von 0,71 Cent/kWh auf den jetzigen Preis
Noch vor Beginn der Heizperiode die günstigen Konditionen sichern
Weitere Informationen bekommen Sie telefonisch unter: 04932 / 879-58
oder im Internet: www.wirtschaftsbetriebe-norderney.de

Schlosserei de Boer
GmbH & Co. KG
Am Hafen 14 · 26548 Norderney · Tel. 0 49 32 / 32 03
Telefax 0 49 32 / 7 99 · E-Mail: deboer.norderney@hotmail.com
Kundenauftrag:
Gebrauchte Markise Typ Markilux 5005
4 Jahre alt, umständehalber zu verkaufen. 3,5 m breit und 2,5 m Ausfall. Motor mit Funksteuerung sowie Sonderbeschichtung in weiß
Preis: 1.400,- €

Immobilien An- und Verkäufe

Tischlermeister mit Frau und Hund
in unbefristeter Anstellung
sucht Wohnung oder kleines Haus
(ca. 70 m²), möglichst nicht Stadtgebiet, ab sofort dauerhaft zu mieten.
Tel. **01 70 / 8 72 59 28**

Unser *Schuljahrbuch* benötigt redaktionelle Hilfe:
- Sponsorenbetreuung
- Abrechnung
- Textbearbeitung
- Korrekturlesung
- PC-Arbeiten (gestalten, texten, scannen usw.) Heimarbeit möglich!!!

Förderkreis der Norderneyer Schulen e.V.

Wer helfen kann und möchte:
Georg Melles, Tel. 0 49 32 / 8 21 86 (auch AB)
01 71 - 8 21 98 16 · E-Mail: georg.melles@ewetel.net

Neu eingerichtete
2- oder 3-Raum-Wohnung
(ab 850,- €)
mit Terrasse in Spitzenlage ab sofort zu vermieten.
Tel. 01 76 - 20 60 74 19

Wir suchen eine/n Prospekt-Zusteller/in
auf der
Insel Norderney
Wenn Sie ein hohes Maß an Zuverlässigkeit mitbringen, rufen Sie uns einfach an:
Telefon (04931) 925-145
Montag bis Freitag 8.00 bis 17.00 Uhr
Norderney Kurier

Norderney, ein altes, aber liebenswertes Doppelhaus, fast in der Dorfmitte gelegen. Die Ausstattung des 1 1/2-geschossigen Hauses ist gemütlich u. entspricht dem Standart der 70er Jahre. Eine kleine Rasenfläche neben dem Objekt u. ein strahlend weißer, kompakter Sonnenhof runden das Lebensgefühl ab, **KP 295.500 €.**
Klaus Spieker - Immobilien ivd
Tel. 0231 - 98 10 900
Mobil: 0171 - 51 54 150
www.spieker-immobilien.de

Immobilien An- und Verkäufe

zuhause am Meer
Aurich **Immobilien Körffer**
Blücherstraße 13 · Aurich
Fon: 0 49 41 / 96 96 91
Mobil: 01 72 / 9 82 17 63
info@immobilien-koerffer.de
www.immobilien-koerffer.de
Besichtigung: Morgen, Sonnabend, 10. Oktober 2009 um 15.00 Uhr
Göbenstraße 4 • Wohnung 1
HAUS „SONNENHAKEN“
Überzeugen Sie sich von angenehmer Wohnqualität in Strandnähe!
Exklusive ETW, feine Ausstattung, großzügige Terrasse, gepfl. Nachbarschaft, barrierefrei, Fahrstuhl, Sauna ... KP € 249.000,-
Tel. Auskünfte unter 01 72 - 9 82 17 63
Mit uns löpt dat!

Damit Sie sicher sind, dass Ihre Werbung auch gelesen wird!
Norderney Kurier

Ab sofort im Handel oder direkt bei SKN
Johann Haddinga / Martin Stromann
Hage
14,90 €
mit den Ortschaften Blandorf-Wichte, Berum, Berumbur, Hagermarsch, Halbemond und Lütetsburg
In einer Mischung aus Lesebuch und Bildband, Porträt und Chronik stellt das Autoren-Team den alten Marktflecken mit seiner Umgebung, seiner Geschichte und mit seinen Sehenswürdigkeiten vor. Aber auch das neue Hage, das Fortschritt und Tradition, Kultur und Fremdenverkehr verknüpft, kommt nicht zu kurz.
Format: 21,5 x 28,5 cm, 96 Seiten. 60 Farbfotos / 18 Schwarzweißfotos, gebunden, Hardcover ISBN 3-928 327-55-0
Erhältlich im Buchhandel oder direkt bei Soltau-Kurier-Norden (SKN). Telefonische Bestellungen: (0 49 31) 925-0, Fax: (0 49 31) 925-168, E-Mail: verlag@skn.info, Internet: www.skn-druck-verlag.de

Verschiedenes

- NUR WIR SIND DAS ORIGINAL -
Le Pirate Meeres Imbiss
Fischqualität & Meerestradition
seit über 30 Jahren
Winterstr. 12 · Telefon 93 49 56

Wir machen uns stark für die Region.
Regionales Telefonbuch
- **Aktuelle Daten** der Deutschen Telekom, EWE TEL und aller anderen Telefonanbieter
- **Direkte Zustellung** an alle Haushalte, Betriebe und Behörden
- **Zwei in Einem** Telefonbuch und Branchenbuch
- **Alles aus einer Hand –** von der Herstellung bis zur Verteilung
- **Günstige Anzeigenpreise** durch marktgerechte Kalkulation

Beratung rund um Ihre Telefonbuch-Werbung
***SKN** Druck und Verlag GmbH & Co. KG*
Stellmacherstraße 14, 26506 Norden
Telefon (0 49 31) 925-308, Telefax (0 49 31) 925-252
E-Mail: telefonbuch@skn.info
www.regionales-telefonbuch.net

NEU! Für 2010
Haben Sie Fragen zu Ihrer Telefonbuchwerbung?
Kein Problem!
Ab sofort sind unsere Mitarbeiter wieder täglich auf der Insel. Wir beraten Sie kompetent und informieren Sie umfassend.
Ostfriesischer Kurier · Norderney Kurier · ECHO · Ostfriesland Magazin

Norderney Kurier

Amtliche Bekanntmachungen

Bekanntmachung

Die Stadt Norderney beabsichtigt eine Teilfläche des Flurstückes 649/5 der Flur 1 der Gemarkung Norderney mit einer Größe von rund 1.200 m² gegen Höchstgebot zu verkaufen.

Die Fläche liegt im südöstlichen Bereich des Gebietes „Im Gewerbegelände“, vor der Auffahrt zur ehem. Mülldeponie. Ein Übersichtsplan hängt zu jedermanns Einsicht im Aushang des Rathauses aus.

Da die Fläche im Gebiet des Gewerbegeländes liegt, ist eine Vergabe ausschließlich zur Entwicklung der Norderneyer Gewerbebetriebe beabsichtigt. Auf die grundsätzlichen Vorgaben, die sich insbesondere aus dem Bebauungsplan Nr. 10 ergeben, wird hiermit ausdrücklich hingewiesen.

Schriftliche Angebote mit einem entsprechenden Konzept für die beabsichtigte Nutzung der zu vergebenden Fläche sind bis zum 23. Oktober 2009 bei der Stadt Norderney, Am Kurplatz 3, 26548 Norderney einzureichen.

Norderney, den 09. Oktober 2009
STADT NORDERNEY
Der Bürgermeister
Salverius